ওষ্ট্রেলিয়াদা চঙজফম লৌদুনা লৈরকখিবী ইরানগী নুপী ফুটবোল্লর অহুম মরৈবাক্তা হল্লগনি

সিদনি, মার্চ ১৫ (এজেন্সী):

ওষ্ট্রেলিয়াদা চঙজফম লৌদুনা লৈরকখিবী ইরানগী নুপী ফুটবোল শান্নরোয়শিংগী মনুংদা শান্নরোয় অহুমদি মরৈবাক্তা হন্নবা ফীরেপ লৌখ্রে হায়না ওষ্ট্রেলিয়ান গভর্নমেন্ট টনা ঙসি ফোঙদোকখ্রে।

ৱিমেন্স এসিয়ান কপতা ইরানগী নুপী ফুটবোল্লরশিং অদুনা মখোয়গী মরৈবাক্কী ওইবা নেশনল এন্থেম শকউ য়াখিদ্রবা মতুং মখোয়গী মথক্তা লৈঙাক্লা করি তৌরক্কদগে হায়বা খঙবা ঙমদবনা মরম ওইরগা ফুটবোল টিম অদু ইরানদা হনবা ঙমদনা ওষ্ট্রেলিয়াদা চঙজফম লৌদুনা লৈরকখিবনি। হৌখিবা চয়োলদগী হৌরগা ইরানগী ফুটবোল্লর ৭ ওষ্ট্রেলিয়াদা চঙজফম লৌদুনা লাকখ্রবা মতুং ফুটবোল্লর মরিনা ওষ্ট্রেলিয়া থাদোক্লবা ফীরেপ লৌখি অদুবু ফুটবোল্লর অমগী ৱাখল হোঙখিবনা ফুটবোল্লর অহুম খক্তমক ওষ্ট্রেলিয়ান থাদোক্তুনা টেহরানদা হন্নবা ফীরেপ লৌরকখিবনি।

হীরম অসিগা মরী লৈননা ওষ্ট্রেলিয়াগী হোম এফোর্স মিনিষ্টর টোনি গ্রুপনা ফোঙদোকখিবদা শান্নরোয় অহুম অদুনা ওষ্ট্রেলিয়াগী মরী লৈনবা ওফিসলশিংদা মখোয় মরৈবাক্তা হন্নবগী ফীরেপ লৌরে হায়না ফোঙদোরকখিবনি। মখোয়না লৌরকখিবা ফীরেপ অদু ওষ্ট্রেলিয়া লৈঙাক্লা থাগৎপা ফোঙদোকই। ওষ্ট্রেলিয়া লৈঙাক্লা নুপী শান্নরোয়শিং অদুদা হীরম অসিগা মরী লৈননা মখোয় ইরানদা চৎপদা করি ৱাখল ফাওবগে হায়না কয়ারক হন্না হংখ্রবসু শান্নরোয় অহুমদি মখোয়গী ৱাখল্লোন অদুম্মক লৈখিবনি। শান্নরোয় অহুম অসিনা য়াম্না লুবা ফীরেপ অমা লৌরকখিবা অসিগা মরী লৈননা ওষ্ট্রেলিয়া লৈঙাক্কী মায়কৈদগী শান্নরোয়শিং অদুনা ইরানদা হনখিবা মতমদা করি ওইগাদগে হায়বগী মতাংদদি খঙবা ঙমদে। অদুবু করিগুম্বা শান্নরোয়শিং অসিনা ৱাখল হোঙলক্তুনা ওষ্ট্রেলিয়াদা অদুম্মক লৈবা পান্থগী অনীংবা অপাম্বা ফোঙদোরক্লবদি ওষ্ট্রেলিয়ানা পায়খৎফম থোকপা থবকশিং পায়খৎকনি হায়খি।

অমরোমদা, ইরাননিয়ান ফুটবোল এসোসিএশন (এফ এফ আই আর আই)না ফোঙদোকখিবদা লৈবাক অদুদা হল্লক্লবা ফীরেপ লৌখ্রবা শান্নরোয় অহুম অদুদি মোনা হমৌদি, জহরা সর্বালি অমসুং জহরা মেসকেহাকরনি। শান্নরোয় অহুম অসিনা মালেসিয়াদা হান্না থুংলবা মতুং ইরানগী নেশনল ফুটবোল টিমগা পুন্না লৈরবা মতুং নুমিৎ খরনিগী মতুংদা শান্নরোয় অহুম অদু টেহরানগীদমক খোঙশাল্লক্কনি।

পনবা য়াবদি, য়ু এস অমসুং ইজরেলনা ইরানদা এয়র ষ্ট্রাইক চথবা হৌরকখ্রবা মতুং ইরানগী নুপী ফুটবোল টিম অসিনা এসিয়ান কপকীদমক খোঙশাল্লকখিবনি। এয়র ষ্ট্রাইকতা ইরানগী সুপ্রিম লিদর অয়াটোতা অলি খামেনৈ শিখ্রবা মতুং এসিয়া কপ্তগী ইরানসু লৌথোরকখিবনি।

জর্নেলিষ্ট স্পোর্টস মীটতা মেদল লৌরকখ্রবা এস কে টি ভিগী ষ্টাফশিং তরাম্না ওকখ্রে

ইম্ফাল, মার্চ ১৫ (ঐচ এন এস):

হন্দক্তা য়াওশং কুম্মৈ মনুংদা পাঙথোকখিবা ১৫ রক শুবা জর্নেলিষ্ট স্পোর্টস মীট ২০২৬তা মেদল লৌরকখ্রবা এস কে টি ভিগী ষ্টাফশিং তরাম্না ওকপা অমসুং পুক্লিং থৌগৎপগী থৌরম অমা ঙসি পাঙথোকখ্রে।

এস কে টি ভি মেনেজমেন্ট টিমনা শীল্লগা শঙাইপ্রৌ মমাঙ লৈকায়দা লৈবা গিভিং ত্রিদা চাকলেন অমা য়াওনা পাঙথোকখিবা থৌরম অদুদা এস কে টি ভিগী মেনেজিং দিরেক্টর দেবিদ সোইবম, সী ঈ ও অরুন সোইবম, এস কে টি ভিগী ফাউন্দর অমসুং এদিটর ইন-চীফ ফিলিপ নাওরোইবম, এদিটর জয়ালক্সমি থাংজম অমসুং রাজ নোংথোম্বম য়াওনা এস কে টি ভিগী ষ্টাফ খুদিংমক্লা শরুক য়াখি।

থা অসিগী ৩দগী হৌরগা ৭ ফাওবা পাঙথোকখিবা জর্নেলিষ্ট স্পোর্টস মীট অদুদা এস কে টি ভিনা তোঙান তোঙানবা মশান্নশিংদা গোল্ড ৫, সিলভর ৩ অমসুং ব্রোঞ্জ ৫ পুন্না মেদল ১৩ লৌদুনা স্পোর্টস মীট অদুগী ওভরওল টিম রন্নর্স অপকী টাইটল লৌবা ঙমখি। স্পোর্টস মীট অদুদা এস কে টি ভিনা দিসকস থ্রো, শোর্ট পুট, লোংজম্প, বেদমিন্টন অমসুং ভোল্লিবোল মশান্নশিংদা গোল্ড মেদল লৌবা ঙমখি।

তরাম্না ওকপগী থৌরম অদুদা এস কে টি ভিগী ফাউন্দর অমসুং এদিটর ইন-চীফ ফিলিপ নাওরোইবমনা হায়, স্পোর্টস মীট অদুদা এস কে টি ভিগী ষ্টাফশিংনা উৎখিবা টিম স্পীরিট, কখোকপা অমসুং স্পোর্টসমেনশিপনটিংবা কয়া অদু থাগৎতবা ঙমদে। স্পোর্টস মীট অদু মেদল লৌনবখক্কী নত্তনা অমত্তা ওইবা অমসুং থকশি-খাশি শাগৎপদসু অচৌবা মতেং ওইরিবনি। ষ্টেট অসিদা লৈরিবা তোঙান তোঙানবা মীদিয়া ফার্মগী মীওইশিং অমগা-অমগা শকখঙ-মায়খৎনবগা লোয়ননা য়াওশং কুম্মৈ মনুংদা অরেম্বদা মতম মাঙহন দনা অমদি ময়ায় কাবা চীঙ্গাক্তগী লাপ্পা লৈহন্নবগী পান্দমদা জর্নেলিষ্ট স্পোর্টস মীট অসি হৌদোকখিবনি। হন্দক পাঙথোকখিবা জর্নেলিষ্ট স্পোর্টস মীট অদুগীদমক্তা এস কে টি ভিগীদমক অঙম্না মতেং পাংলকখিবা অদুবুসু থাগৎপা ফোঙদোকই হায়খি।

থৌরমগা মরী লৈননা এস কে টি ভিগী এদিটর রাজ নোংথোম্বমনা জর্নেলিষ্ট স্পোর্টস মীট অদুদা এস কে টি ভিগী ষ্টাফশিংনা কখোকপগা লোয়ননা শরুক য়াখিবা অদুবু থাগৎপা ফোঙদোকখিবগা লোয়ননা হায়, ঐখোয়গী প্রোফেসন অমসুং শান্ন-খোৎনবদা শরুক য়াবা হায়বসিদা খল কায়হন্দনা থম্বা অসি অরায়বদি নত্তে। অদুমকপু এস কে টি ভিগী ষ্টাফশিংনা কখোকপগা লোয়ননা স্পোর্টস মীট অদুদা শরুক য়াদুনা চাওনা মায় পাক্লকখিবা অসিমক পুক্লিং থৌগৎনিংঙাইনি হায়খি। এদিটর জয়ালক্সমি থাংজমনসু জর্নেলিষ্ট স্পোর্টস মীট অদুদা মায় পাক্লা শরুক য়াখিবা ষ্টাফ খুদিংমকপু পুক্লিং থৌগৎপা ৱাফমশিং ফোঙদোক্তুনা ইকায় খুম্নবা উৎখি।

মণিপুরগী বোক্সর অমবেদকর অমসুং জয়শ্রীনা সিলভর মেদল লৌখ্রে

ইম্ফাল, মার্চ ১৫ (ঐচ এন এস):

থাইলেন্দগী কোনুং বেঙ্কোকতা থা অসিগী ৮দগী হৌরগা চথরিবা অন্দর-১৯ ৱর্ল্ড বোক্সিং ফ্যুচর কপ ২০২৬ ঙসি লোইশিনখিবগা লোয়ননা ইন্দিয়াগী মহুৎ শিনখিবা মণিপুরদগী বোক্সর লাইরেনলাকপম অমবেদকর অমদি চিরোম জয়শ্রী অনীনা সিলভর মেদল অমমম লৌদুনা লৈবাক অসিগী মীংচৎ পুরকপা ঙমখ্রে।

ঙসি লোইশিনবা নুমিৎতা পাঙথোকখিবা নুপামচাগী কেজি ৫০ কাঙলুপকী শান্নখিবা ফাইনেল বাউথতা ইন্দিয়া রিপ্রজেন্ট তৌরিবা মণিপুরদগী লাইরেনলাকপম অমবেদকর অমসুং য়ুক্রেনগী বোক্সর নিখাইলো সিদোরেনকোগা লম্বা তৌনখিবা অদুদা অমবেদকর মায়থীবা নঙদুনা সিলভর মেদল ফংহৌখিবনি। অদুগা নুপীমচাগী কেজি ৫৪ কাঙলুপকী ফাইনেল বাউততনা চিরোম জয়শ্রীনা য়ু এস এগী বোক্সর গৌদালিয়্যু রুইসকী মখুৎতা মায়থীবা নঙদুনা সিলভর মেদল ফংবা ঙমহৌখিবনি। অন্দর-১৯ ৱর্ল্ড বোক্সিং ফ্যুচর কপ অসিদা ইন্দিয়াগী বোক্সিং টিমদা শরুক য়াখিবী মণিপুরদগী এল রাধামনিনা কেজি ৫৭ কাঙলুপকী সেমি ফাইনেল বাউততা য়ুক্রেনগী মখুৎতা মায়থীবা নঙদুনা ব্রোঞ্জ মেদল ফংহৌখি। ইন্দিয়ান বোক্সিং টিমদা শরুক য়ারিবা মণিপুরদগী বোক্সর লাইরেনলাকপম অমবেদকর অমদি চিরোম জয়শ্রী অনীনা সিলভর মেদল অমমম অদুগা এল রাধামনিনা ব্রোঞ্জ মেদল অমা ফংলকপদা মাবাগী মায়কৈদগী নুংঙাইবা ফোঙদোরক্লি।

কোচিনা য়ুম্বু ওইদুনা ফাইনেল রাউন্দ শান্নরগনি

ন্যু দেল্লি, মার্চ ১৫ (এজেন্সী):

কেরলাগী কোচিদা লৈবা জৱাহরলাল নেহরু ইন্টরনেশনল ষ্টেদিয়মদা ইন্দিয়াগী সিনিয়র মেন্স নেশনল টিমনা এ এফ সী এসিয়ান কপ সাউদি আরাবিয়া ২০২৭ ক্বালিফয়র্সকী ফাইনেল রাউন্দগী অরোয়বা মেটচতা হোংকোংগা থা অসিগী ৩১গী নুমিদাং পুং ৭ তাবা মতমদা শান্নরগনি।

কোচিগী জৱাহরলাল নেহরু ষ্টেদিয়মনা চহী ১০গী মতুংদা অমুক হন্না অসিগুম্লবা অচৌবা ইভেন্ট অমগী য়ুম্বু ওইবা ঙমখিবনি। হৌখিবা কুমজ্ ২০১৬কী মার্চ থাদা হায়রিবা মফম অসিমক্তদা ফিফা ৱর্ল্ড কপ ক্বালিফয়র্সকী মেটচতা ইন্দিয়ানা টুর্কমেনিষ্টানগা লম্বা তৌনখি। থা অসিগী ৩১দা শান্নগদৌরিবা ফাইনেল রাউন্দদা হোংকোংবু মায়থীবা পীনবা ইন্দিয়াগী টিমনা অহেনবা মীৎয়েং থল্লি।

নেশনল চেম্পিয়ন্সিপতা শরুক য়ারুবা শান্নরোয়শিংদা সার্টিফিকেট য়েন্থোকখ্রে

ইম্ফাল, মার্চ ১৫ (ঐচ এন এস):

গুৱাহাটিদা পাঙথোকখিবা ১৪ রক শুবা মীনি নেশনল রোলবোল চেম্পিয়ন্সিপ ২০২৪, উট্টর প্রদেশতা পাঙথোকখিবা ১৮ লক শুবা সব-জুনিয়র নেশনল রোলবোল চেম্পিয়ন্সিপ ২০২৫ অমদি টামিলনাদুদা পাঙথোকখিবা ৭০ রক শুবা জুনিয়র নেশনল বোল বেদবিন্টন চেম্পিয়ন্সিপ ২০২৫দা মায় পাক্লা শরুক য়াক্লবা শান্নরোয়শিংদা পার্টিসিপেসন্ট সার্টিফিকেটশিং য়েন্থোকপগী থৌরম অমা ঙসি ইম্ফাল ইষ্টকী শীংজমৈ ৱাংমদা লৈবা নৈলিটকী সিমিনার হোলদা পাঙথোকখ্রে হায়রি।

হীরম অসিগা মরী লৈননা মণিপুর রোলবোল এসোসিএশন (এম আর বি এ)গী জেনরেল সেক্রেটরিনা থাদোরকপা চেরোল অমনা হায়, সার্টিফিকেট য়েন্থোকপগী থৌরম অদু মণিপুরগী চীফ মিনিষ্টর য়ুম্নাম খেমচান্দগী লোয়নবী য়ুম্নাম জয়বালানা অথোয়বা মীথুংলেন, শীংজমৈ এসেমব্লি কন্সটিট্যুএন্সিগী ইম্ফাল ম্যুনিসিপালিটিগী ইন-চার্জ থোকচোম ইলিজা, ৱার্ড নম্বর ১৬, নৈলিটকী এগজিক্যুটিব দিরেক্টর ডা. য়ুম্নাম জয়েন্ত, বোল বেদমিন্টন ফেদরেশন ওফ ইন্দিয়াগী ভাইস প্রসিদেন্ট থোকচোম তোম্বনা মরুওইবা মীওইশিং ওইনা শরুক য়াখি। লোয়ননা মণিপুর রোলবোল এসোসিএশন অমদি বোল বেদমিন্টন এসোসিএশন মণিপুরগী মরুওইবা ওফিসলশিং, কোচশিং অমদি পেরেন্ট টশিংসু শরুক য়াখি হায়রি।

ফিট ইন্দিয়া ষ্টেট লেভেল সাইক্লোথোন পাঙথোকখ্রে

থৌবাল, মার্চ ১৫ (ঐচ এন এস):

খেলো ইন্দিয়া অমদি ফিট ইন্দিয়া মুভমেন্টকী মনুং চন্না মীপুম খুদিং হকচাং ফনা লৈসি, সাইকল থৌবগী কলচর শেমগৎশি অমদি কম্যুনিটি পার্টিসিপেসনদা শরুক য়াসি হায়বা ৱাখল্লোনদা য়ুম্ফম ওইরগা স্পোর্টস ওথোরিটি ওফ ইন্দিয়া নোর্থ ইষ্ট রিজনেল সেন্টর ইম্ফালনসু ২ রক শুবা ফিট ইন্দিয়া ষ্টেট লেভেল সাইক্লোথোন ২০২৬ ঙসি মণিপুর য়ুনিভর্সিটি কেম্পসতগী খোঙজেম ৱার মেমোরিএল ফাওবা নুপা অমসুং নুপী সাইক্লিষ্ট কয়ানা শরুক য়াদুনা পাঙথোকখ্রে।

নুপা অমসুং নুপীগী ওইনা কাঙলুপ ৪ থোক্লা খায়দোক্তুনা পাঙথোকখিবা সাইক্লোথোন অদু মণিপুর য়ুনিভর্সিটিদগী য়ুনিভর্সিটি অসিগী ভাইস চাঞ্চেল্লর প্রোফেসর এন লোকেন্দ্রনা লমথাখি। অদুগা খোঙজোম ৱার মেমোরিএল গেট মমাঙদা লমথুংফম ওইখি। লোয়ননা মকোক মথং তাখ্রবশিংদা মনা য়েন্থোকপগী থৌরম অমা খোঙজোম খেবা চীংদা পাঙথোকখি।

থৌরম অদুদা এম পি টি সী পাঙ্গৈগী এসিষ্টেন্ট দিরেক্টর ভিক্টোরিয়া য়েঙ্খোম, দ্রোর্ন চার্য এৱাদি অমদি সাই এস টি সী ইম্ফালগী হান্নগী দিপ্যুটি দিরেক্টর লৈশাংখেম ইবোমচা, হান্নগী ৱেথ লিফটর নামৈরাকপম কুঞ্জরানি, সাইক্লিং ফেদরেশন ওফ ইন্দিয়াগী এথলিট মেম্বর কম্মিসন এলাংবম ভুবনেশ্বর, সাই এন ঈ আর সী ইম্ফালগী দিপ্যুটি দিরেক্টর লাইজিং লাইখুসি, এদিম্নর দিরেক্টর লাইশ্রম সম্রিত্য, শকখঙলবা এক্টর অমসু ওইরিবী ফিট ইন্দিয়া এম্বেসেদর এস টি সী উৎলৌগী মেধা হাওবিজমনা মরুওইবা মীওইশিং ওইনা শরুক য়াখি।

মার্চ ১৭তগী হৌরগা সেয়ো হোক্কি গ্রাউন্দা পাঙথোক্লগনি

ইম্ফাল, মার্চ ১৫ (ঐচ এন এস):

য়ুনাক্কো স্কুল চনুংদা ঙসিদগী হৌরগা ৩লক শুবা য়ুনাক্কো কপ ২০২৬ ষ্টেট লেভেল মেন্স ওপন হোক্কি টুর্নামেন্ট পাঙথোক্কনি হায়না তৌরমখিবা অদু নোংগী ফীভম ফত্তবনা মরম ওইরগা য়ৈথোকখ্রে।

হীরম অসিগা মরী লৈননা য়ুনাক্কো কপ ২০২৬কী কনভিনর এল খাবা মৈতৈনা থাদোরকপা চেরোল অমনা হায়, মণিপুর হোক্কিগী মীৎয়েং মখাদা য়ুনাক্কো স্কুলনা শীন্দুনা পাঙথোক্কদৌরিবা হোক্কি টুর্নামেন্ট অসি থা অসিগী ১৭কী নুংথিল পুং ২.৩০ তাবা মতমদা শীংজমৈ ৱাংমা ক্ষেত্রি লৈকায়দা লৈবা সেয়ো হোক্কি গ্রাউন্দদা ওইনা পাঙথোক্লগনি।

টুর্নামেন্ট অসিদা শরুক য়াগদবা টিমশিংনা ওর্গনাইজিং কম্মিটিগী মায়কৈদগী নৌনা লেপ্পক্লিবা মফম অমসুং মতম খঙজিনবীবগা লোয়ননা টুর্নামেন্ট অসি মায় পাক্লবা হোৎনবদা মতেং পাংবীয় হায়রি।

পনবা য়াবদি, টুর্নামেন্ট অসিদা শরুক য়ারিবা টিমশিংদি মণিপুর পুলিস স্পোর্টস ক্লব (এম পি এস সী), ৱাই সী সী আই সী কোম্থা অহল্লুপ, মৈরা বাসিখোং, টি দল্লিয়ু সী তাওবুংখোক, কে ঐচ এস সী খোংমন অমসুং সেয়ো শীংজমৈনি। টুর্নামেন্ট অসিগী অহানবা মেটচতা মণিপুর পুলিস স্পোর্টস ক্লব অমসুং ৱাই সী সী আই সী কোম্থা অহল্লুপ লম্বা তৌনরগনি।

ইন্দিয়াগী ত্রিপল জম্পর সেলভানা সিলভর মেদল লৌরে

ন্যু দেল্লি, মার্চ ১৫ (এজেন্সী):

য়ু এস এদা হৌজিক হৌজিক পাঙথোক্লিবা এন সী এ এ ইন্দোর চেম্পিয়ন্সিপতা ইন্দিয়াগী সেলভা প্রভুনা নুপাগী ত্রিপল জম্প ইভেন্টতা সিলভর মেদল লৌদুনা লৈবাক অসিগী মীংচৎ পুরকপা ঙমখ্রে।

ৱর্ল্ড এথলেটিক্স অন্দর-২০ চেম্পিয়ন্সিপ ২০২২দা সিলভর মেদল অদুগা অন্দর-২০গী নেশনল রেকোর্দ হোল্ডর ওইরিবা প্রভুনা মহাক্কী কেরিয়রদা অহানবা ওইনা মিটর ১৭.০৫ চোংলগা সিলভর মেদল লৌবা ঙমখিবনি। মশাগী চহী ২১ রোম শুরবা জম্পর অসি হৌজিক হৌজিক কন্সাস ষ্টেট য়ুনিভর্সিটিদা মহৈ তম্লিবা মহৈরোয় অমনি। সেলভা প্রভুনা এন সী এ এ ইন্দোর চেম্পিয়ন্সিপতা সিলভর মেদল লৌদুনা লৈবাক অসিগী মীংচৎ পুরকপা ঙমখিবা অদুবু এথলেটিক্স ফেদরেশন ওফ ইন্দিয়াগী মায়কৈদগী থাগৎপা অমদি হরাও তয়াম্বা ফোঙদোরক্লি।

HUEIYEN LANPAO DAILY CHESS PUZZLE

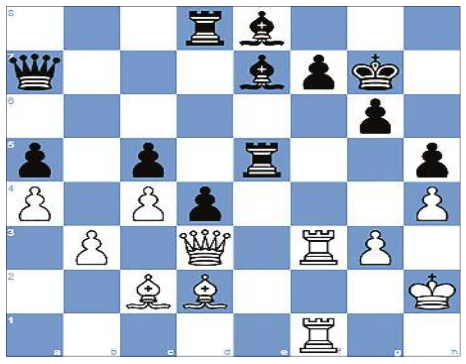

PUZZLE NO. 1761

CM E. Novikov (2276) - FM Tymur Keleberda (2381)
2nd 3-0 Thu 29th Jan 2026 chess.com INT (6), 2026.01.29

1.e4 e6	2.d4 d5	3.e5 c5	4.Nf3 Nc6	5.Bd3 cxd4
6.O-O Bd7	7.Nbd2 a6	8.Nb3 Nge7	9.Nbxd4 Nxd4	10.Nxd4 Nc6
11.Nxc6 bxc6	12.Be3 c5	13.c4 d4	14.Bd2 Bc6	15.Qe2 Qb6
16.b3 Qb7	17.f4 g6	18.Rab1 a5	19.a3 h5	20.h4 Be7
21.g3 O-O	22.Kh2 Kg7	23.Rf2 Rfb8	24.a4 Rh8	25.Bc2 Ra6
26.Qd3 Qa8	27.Rbf1 Qd8	28.Kh3 Qc8	29.Bc1 Rd8	30.Re2 Rb6
31.Bd2 Ra6	32.Be1 Qa8	33.Bb1 Rb6	34.Bc2 Rb7	35.Ref2 Rb6
36.Kh2 Qa7	37.f5 exf5	38.Rxf5 Be8	39.R5f3 Re6	40.Bd2 Rxe5
41. ...				

QUESTION : White to win

Puzzle 1760 Solution :

33. ...Nxh3+ *The black queen attacks White's knight, which is defending White's bishop and the square h1. Opening the line from g3 to g1. Opening the line from f2 to h2. Opening the line from c6 to h1.* **34.gxh3**

34.Kh1 Nxf2+ 35.Kg1 Ng4 36.Qh5 Qxh5 37.Nxh5 Rxf1#

34.Kh2 Nxf2+ 35.Kg1 Ng4 36.Qh5 Qxh5 37.Nxh5 Rxf1#

34. ...Qxg3+ *The black queen captures White's knight, which was defending White's bishop and the square h1. Opening the line from f4 to f1.* **35.fxg3**

35.Bg2 Qxg2#

35. ...Rxf1+ 36.Kh2 Rh1# *Opera mate*

0-1

ꯗꯤ ꯑꯦ ꯑꯦ ꯁꯤꯟꯗꯤꯌꯥ ꯂꯩꯃꯤꯅ ꯗꯤꯔꯤꯑꯦꯟ ꯄꯨꯔꯁꯤꯅ ꯑꯣꯏꯕꯥ ꯑꯃꯁꯨꯡ ꯑꯣꯏꯅꯥ ꯑꯣꯏꯔꯕꯥ ꯑꯦꯁꯤꯅꯒꯤ ꯑꯣꯏꯕꯥ ꯑꯃꯁꯨꯡ ꯑꯣꯏꯅꯥ ꯑꯣꯏꯔꯕꯥ ꯑꯦꯁꯤꯅꯒꯤ ꯑꯣꯏꯕꯥ

ꯅꯨꯡꯂꯦ, ꯃꯅꯤꯄꯨꯔ ১৫ (ꯑꯦꯔ ꯑꯦꯑ ꯑꯦꯁ): ꯗꯤꯔꯤꯑꯦꯟꯒꯤꯗꯤꯌꯥ ꯄꯨꯔꯁꯤꯅ ꯑꯣꯏꯕꯥ ꯑꯦꯁꯤꯅꯒꯤ ꯑꯣꯏꯕꯥ ꯑꯃꯁꯨꯡ ꯑꯣꯏꯅꯥ ꯑꯣꯏꯔ