প্রতাপ মেমোরিএল ফুটবোল টুর্নামেন্টঃ কে এম সীনা থম্বালমরিক কোলেজ থোইরগা চেম্পিয়ন ওইবা ঙমখ্রে

উচিৱা, নবেম্বর ১৬ (ঐচ এন এস): পোল ষ্টার কোলেজ হিয়াংলমনা য়ুম্বু ওইদুনা চথরিবা অয়েকপম প্রতাপ সিংহ মেমোরিএল মণিপুর য়ুনিভর্সিটি ইন্টর কোলেজ ফুটবোল টুর্নামেন্ট ২০২৫-২৬ ঙসি লোইশিনখিবগা লোয়ননা লোইশিনবা নুমিৎতা শান্নখিবা ফাইনেল মেটচতা খা মণিপুর কোলেজ (কে এম সী) ককচিংনা থম্বালমরিক কোলেজ ওইনাম থোইরগা টুর্নামেন্ট অসিগী চেম্পিয়ন ওইবা ঙমখ্রে।

মণিপুর য়ুনিভর্সিটি স্পোর্টস কম্মিটি কাঞ্চিপুরগী মীৎয়েং মখাদা তোঙান তোঙানবা টিম ২৫না শরুক য়ারগা লিগ কম নোকআউট বেসিসতা কৈরক্তা লৈবা এস দব্লিয়ু সী গ্রাউন্দদা চথরিবা টুর্নামেন্ট অসিগী ওইনা নুংথিল পুং ১.৫০ তাবদগী হৌরগা খা মণিপুর কোলেজ ককচিং অমসুং থম্বালমরিক কোলেজ ওইনামগী মরক্তা ফাইনেল মেটচ শান্নখি। টিম অনীগী মরক্তা ঙসি শান্নখিবা ফাইনেল মেটচ অদুগী ওইনা হৌগৎলকপদগী খা মণিপুর কোলেজ ককচিংগী শান্নরোয়শিংনা বোল খরা হেন্না পায়দুনা লাকচনা শান্নবা ঙমখি। মেটচ অসিগী ওইনা কে এম সীনা বোল হেন্না পায়দুনা লাকচনা শান্নবা ঙম্লবসু পাঞ্জল চনবা য়াবগী খুদোংচাবা ফংবা ঙমখিদবনা মরম ওইরগা অহানবা হাফ লোইবা ফাওবদা টিম অনীমক্লা পাঞ্জল অমত্তা চন্নবা ঙমদনা লৈখি।

অনীশুবা হাফ শান্নখিবা অদুদা বোল হেন্না পায়দুনা শান্নবা ঙম্লিবা খা মণিপুর কোলেজগী মায়কৈদগী ৪১ শুবা মিনটতা অহানবা পাঞ্জল চনবা ঙমখি। পাঞ্জল অদু টিম অদুগী শান্নরোয় অর্নোল্ডনা চনখিবনি। মখা তানা শান্নখিবা মেটচ অদুগী ৬৫ শুবা মিনটতা কে এম সীগী এম দেবরাজনা মখোয়গী টিমগী অনীশুবা অদুগা মহাক্কীনা অহানবা পাঞ্জল চনবা ঙমখি। ইকান কান্নদনা ৭০ শুবা মিনটতা কে এম সীগী এস লৈশেম্বনা মখোয়গী টিমগী অহুমশুবা পাঞ্জল চনবা ঙমখি।

থম্বালমরিক কোলেজ ওইনামগী মায়কৈদগী মখোয়গী মায়কৈদা চনশিনখিবা পাঞ্জলশিং অদু হনে দাকপা ঙম্লবা য়াম্না কন্না হোৎনখি। অদুবু বোল পায়বগী চাং নেমখিবনা মরম ওইরগা পাঞ্জল চন্নবা হোৎনখিবশিং মায় পাকপা ঙমখিদে।

অমরোমদা, মেটচ অদুগী ৭৮ শুবা মিনটতা বোল হেন্না পায়দুনা শান্নবা ঙম্লিবা কে এম সীগী মায়কৈদগী মখা তানা পাঞ্জল অমা চনবা ঙমখি। পাঞ্জল অদু টিম অদুগী শান্নরোয় টি ঐচ তোম্বনা চনখিবনি। মেটচকী অপীবা অরোয়বা মতম ফাওবদা থম্বালমরিক কোলেজ ওইনামগী ওইনা পাঞ্জল অমত্তা চনবা ঙমখিদবদগী মেটচ অদু খা মণিপুর কোলেজ ককচিংনা লাকচনা পাঞ্জল ৪-০দা মায় পাক্তুনা চথরকখিবা ইন্টর কোলেজ ফুটবোল টুর্নামেন্ট অসিগী চেম্পিয়ন ওইবা ঙমখিবনি।

মেটচ অসিগী ৩৮ শুবা মিনটতা থম্বামরিক কোলেজগী ৱাই রেদিন অদুগা ৫২ শুবা মিনটতনা খা মণিপুর কোলেজগী এল জে কিরাজবু রেফরিনা য়েল্লো কার্দ বুক তৌখি। ঙসি পাঙথোকখিবা ফুটবোল টুর্নামেন্ট লোইশিনবগী থৌরম অদুদা এসিস্টেন্ট দিরেক্টর ওফ স্পোর্টস মণিপুর য়ুনিভর্সিটি ডা. সী ঐচ প্রদিপনা অথোয়বা মীথুংলেন, পোলষ্টার কোলেজগী প্রিন্সিপাল ডা. এলাংবম গোপালনা থৌরম মপু অদুগা অম্ফা ককচিংগী ভাইস প্রসিদেন্ট ক্ষেত্রিময়ুম ইবোবিনা অখন্নবা মীথুংলেন ওইনা শরুক য়াখি।

মেন্স অন্দর-২৩ ষ্টেট এ ত্রোফি প্লেটঃ মণিপুরনা সিক্কিমবু লাকচনা রন ৯৩দা থোইবা ঙমখ্রে

ইম্ফাল, নবেম্বর ১৬ (ঐচ এন এস): বি সী সী আই দোমেষ্টিক সিজন ২০২৫-২৬কী শরুক অমা ওইনা ন্যু চান্দিগরদা হৌজিক চথরিবা মেন্স অন্দর-২৩ ষ্টেট এ ত্রোফি প্লেটকী ঙরাং শান্নখিবা মেটচ অমদা মণিপুরনা সিক্কিমবু রন ৯৩ দা থোইবা ঙমখ্রে।

পি সী এ ন্যু ক্রিকেট ষ্টেদিয়ম গ্রাউন্দ বিদা ঙরাং মণিপুর অমসুং সিক্কিমগী মরক্তা শান্নখিবা মেটচ অদুগী টোস সিক্কিমনা ঙমদুনা হান্না ফিল্ডিং তৌনবা খনখিবদগী অহানবা ইন্নিংসতা মণিপুরনা বেট্টিং তৌদুনা শান্নখি। মণিপুরনা বেট্টিং তৌদুনা শান্নখিবা ইন্নিংস অদুগী ওইনা হৈস্নাম মনিকান্ত অমসুং রিঙ্কু কাঙুজমনা ওপন্নর বেটসমেনশিং ওইখি।

ওপন্নর বেটসমেন ওইখিবা রিঙ্কু কাঙুজম বোল ১৯ মায়োক্লবদা রন ৯ খক্তমক লৌরম্লগা অদিলগী বোলদা আউট ওইখি। অতোপ্পা ওপন্নর বেটসমেন মনিকান্তনা মায়োক্লরিবা টিমগী বোল্লরশিংনা চথরকখিবা মখল মখা কয়াগী এটেকশিং হৈনা শিংনা মায়োক য়াদুনা শান্নবা ঙমখি। মদুনা মরম ওইরগা মহাক্লা বোল ৯১ মায়োক্লবদা রন ৫৬ লৌরগা টিমগী রন মশিং য়ামহন্নবা হোৎনবদা চাওনা মতেং পাংলমখি। মহাক্কী মতুংদা থোরকখিবা বেটসমেন সোমোকান্তনা বোল ৪০ মায়োক্লবদা রন ২৫ অদুগা সঞ্জিৎনা বোল ১৯ মায়োক্লবদা রন ১২ লৌদুনা টিমগী রন মশিং য়ামহন্নবা হোৎনবদা অমুক্লা হেন্না মতেং পাংলমখি। ইন্নিংস অসিগী ওইনা ওভর ৪৩.২দা মণিপুরগী ওল আউট ওইরগা রন ১৪৮ লৌবা ঙমখি।

সিক্কিমনা টার্গেট রন ১৪৯ লৌবা ঙম্লবা বেট্টিং তৌদুনা শান্নখিবা ইন্নিংস অদুগী ওইনা অর্নব অমসুং রোসন পি দিনা ওপন্নর বেটসমেনশিং ওইখি। ওপন্নর বেটসমেন অনীমক মণিপুরগী হৈশিংলবা বোল্লরশিংনা চথরকখিবা এটেকশিং মপুং ফানা মায়োক য়াদুনা শান্নবা ঙমখিদে। মদুনা মরম ওইরগা অনর্ব বোল ১০ মায়োক্লবদা শুপ্নতগী রন ১খক লৌরম্লগা কলয়ানগী বোলদা রিঙ্কু কাঙুজমনা ওক্লগা আউট ওইখি। অদুবু অতোপ্পা ওপন্নর বেটসমেন রোসন পি দিনা বোল ৪০ মায়োক্ল বদা রন ৮ খক্তমক লৌরম্লগা রন আউটস ওইদুনা ক্রিজদগী মপাল থোরকখি। মখোয়গী মতুংদা থোরকখিবা বেটসমেন তরুন শর্ম্মসু বোল ৭ মায়োক্ল বদা রন অমখক্তমক লৌরম্লবা কলয়ানগী বোলদা রোনাল্ডনা ওক্তুনা আউট ওইখি।

বেটসমেন ছেত্রিনা বোল ৭ মায়োক্লবদা রন ৬, অভিসেকনা বোল ৫ মায়োক্লবদা রন ১৬, ইমামুদিননা বোল ৯ মায়োক্লবদা রন ২, টিম কেপ্টেন সিদার্থনা বোল ৭ মায়োক্লবদা রন ১, রেদমিনা বোল ১০ মায়োক্লবদা রন ৯, পুর্নানা বোল ৭ মায়োক্লবদা রন ২ খক্তমক লৌরম্লগা আউট ওইখি। ইন্নিংস অসিগী ওইনা ওভর ২১.৪ দা ওল আউট ওইরগা রন ৫৫ খক্তমক লৌবা ঙমখিবদগী মেটচ অদু মণিপুরগী টিমনা লাকচনা রন ৯৩দা মায় পাকপা ঙমখিবনি।

শান্নখিবা মেটচ অদুগী ওইনা ময়ুর ৱানখাদে অমসুং মনিস জে ইননা ফিল্ড অম্পয়র ওইনা মথৌ তৌখি অদুগা চেটন শর্ম্মনা রেফরি ওইনা মথৌ তৌখি।

য়ুনাইটেদ পীপলস ৱেলফ্যের এসোসিএশননা শীন্দুনা ৩-মেন সোক্কর টুর্নামেন্ট হৌদোকখ্রে

ইম্ফাল, নবেম্বর ১৬ (ঐচ এন এস): য়ুনাইটেদ পীপলস ৱেলফ্যের এসোসিএশন (অপৱা)না শীন দুনা ঙসিদগী লংথবাল কুঞ্জ অৱাং লৈকায়দা লৈবা অপৱাগী লম্পাক্তা টিম ১৩না শরুক য়ারগা ৩-মেন সোক্কর টুর্নামেন্ট হৌদোকখ্রে।

সোক্কর টুর্নামেন্ট হৌদোকপগী থৌরম অদুদা মণিপুর য়ুনিভর্সিটিগী বোটনি দিপার্টমেন্টকী এসিস্টেন্ট প্রোফেসর ডা. থাংজম রোবার্টনা অথোয়বা মীথুংলেন, অপৱাগী প্রসিদেন্ট ওইনাম কৃষ্ণনা থৌরম মপু অদুগা সোসল ৱার্কর অকোইজম বোবি অমসুং হাওবম ইবুংঙোনা অখন্নবা মীথুংলেনশিং ওইনা শরুক য়াখি। লোয়ননা মণিপুর য়ুনিভর্সিটিগী ষ্টেটেটিক্স দিপার্টমেন্টকী এসোসিএট প্রোফেসর ডা. সলাম শান্তিকুমারনা স্পেসল ইনভাইটি ওইনা শরুক য়াখি।

সোক্কর টুর্নামেন্ট হৌদোকপগী থৌরম অদুগা মরী লৈননা অপৱাগী জেনরেল সেক্রেটরি অকোইজম রোবিন্দ্রোনা ফোঙদোকখিবদা ইনখৎলক্লিবা নহাশিংবু ময়ায় কাবা চীঞ্জাক্তগী নাথৈদুনা পুনবা অমদি তিঞ্জং কাইজংদবা মীরোল অমা শেমগৎনবগী পান্দমদা অপৱা ক্লবনা শীন্দুনা ৩-মেন সোক্কর টুর্নামেন্ট অসি পাঙথোকপনি।

মণিপুর য়ুনিভর্সিটিগী কেম্পস শেমগৎখিবদগী ক্লব অসিগী লম্পাক অসি পীকশিনখিবনা মরম ওইরগা হৌখিবা চহী খরসিদা মতীক চাবা শান্নরোয় পুথোকপা ঙমদনা লাক্লি। অদুম ওইনমক ক্লব অসিগী মায়কৈদগী অফবা শান্নরোয় পুথোক্লবা হোৎনদবদিনত্তে। মণিপুর য়ুনিভর্সিটিগী মরী লৈনবশিংনসু মতেং পাংশিল্লবদি য়ুনিভর্সিটি অসিগা থংননা লৈরিবা ক্লব অসিদগী শান্নরোয় কয়া পুথোকপা ঙমগনি হায়বগী থাজবা লৈ হায়খি।

ঙসি টুর্নামেন্ট অসিগী শান্নখিবা অহানবা মেটচতা পাম্থোইবী এফ সী (নম্বোল)না অপৱা (এ) থোইখ্রে।

মঙাললৈমা অমসুং ৱাঙ্গোই লিজেন্দ ফাইনেল শান্নরগনি

ইম্ফাল, নবেম্বর ১৬ (ঐচ এন এস): লাঙ্গোলদা লৈবা সী আর পি এফকী ১৮৯ শুবা বট্টলিয়ান অমদি সাই এন ঈ আর সীগা খুৎশন্নরগা তাকয়েলপাৎতা লৈবা সাই এন ঈ আর সীগী গ্রাউন্দদা চথরিবা নোংইন ক্রিকেট টুর্নামেন্ট ২০২৫গী ফাইনেল মেটচ থা অসিগী ১৭তা মঙাললৈমা অমসুং ৱাঙ্গোই লিজেন্দ টিম অনীগী মরক্তা শান্নরগনি।

তোঙান তোঙানবা টিম ১৬না শরুক য়ারগা চথরিবা ক্রিকেট টুর্নামেন্ট অসিগী ঙসি শান্নখিবা অহানবা সেমি ফাইনেল মেটচতা মঙাললৈমা টিমনা মিকা ময়াংইম্ফালবু য়াম্না লাকচনা ৱিকেট ১০দা মায়থীবা পীদুনা ফাইনেল চঙবা ঙম্বা অহানবা টিম ওইখি। মেটচ অদুগী ওইনা মঙাললৈমগী দব্লিয়ু সোমোরজিৎনা প্লেয়র ওফ দি মেটচকী মনা ফংখি।

লোয়ননা অনীশুবা সেমি ফাইনেল মেটচতনা ৱাঙ্গোই লিজেন্দনা দর্বি উরিপোকপু লাকচনা ৱিকেট ১০দা থোইরগা ফাইনেল চঙবা ঙম্বা অনীশুবা টিম ওইখিবনি।

ৱাই ও সী তেম্থা, ইমোইনু এফ সী কুম্বী অমসুং অতিংঙা এফ সী ক্যামগৈ মায় পাকখ্রে

ইম্ফাল, নবেম্বর ১৬ (ঐচ এন এস): গোল্ডন পিল্লর ক্লবনা শীন্দুনা উচিৱা মমাঙ লৈকায়দা লৈবা ইবুধৌ পাখঙবা স্পোর্টস কমপ্লেক্সতা টিম ২১না শরুক য়ারগা চথরিবা অনীরকশুবা ষ্টেট লেভেল এদভোকেট শগোলসেম জিতেন মৈতৈ মেমোরিএল ভিলেজ মেন ৫-এ-সাইদ ওপন ফুটবোল টুর্নামেন্ট ২০২৫ গী ঙসি শান্নখিবা তোঙান তোঙানবা প্রি ক্বার্টর ফাইনেল মেটচশিংদা ৱাই ও সী তেম্থা, ইমোইনু এফ সী কুম্বী অমসুং অতিংঙা এফ সী ক্যামগৈ মায় পাক্তুনা ক্বার্টর ফাইনেল চঙবা ঙমখ্রে।

টুর্নামেন্ট অসিগী ৫শুবা প্রি ক্বার্টর ফাইনেল মেটচ ওইনা ৱাই ও সী তেম্থা অমসুং মন্সুর এফ সী পাওবিতেককী মরক্তা লম্বা তৌনখি। টিম অনীগী মরক্তা ঙসি শান্নখিবা প্রি ক্বার্টর ফাইনেল মেটচ অদুগী ওইনা ৱাই ও সী তেম্থাগী শান্নরোয়শিংনা বোল হেন্না পায়দুনা লাকচনা শান্নবা ঙমখিবনা মরম ওইরগা পাঞ্জল চনবা য়াবগী খুদোংচাবসু মশিং হেন্না ফংবা ঙমখি। টিম অনীগী মরক্তা শান্নখিবা মেটচ অদুগী অপীবা অরোয়বা মতম ফাওবদা ৱাই ও সী তেম্থানা পাঞ্জল ৫-১দা মায় পাক্তুনা ক্বার্টর ফাইনেল চঙবা ঙমখিবনি।

৬ শুবা ক্বর্টর ফাইনেল মেটচ ওইনা ইমোইনু এফ সী কুম্বী অমদি সেকমাইজিন এফ সী (বি)গী মরক্তা শান্নখিবা মেটচ অদুগী ওইনা অপীবা অরোয়বা মতম ফাওবদা ইমোইনু এফ সীনা পাঞ্জল ৩-০দা মায় পাক্তুনা ক্বার্টর ফাইনেল চঙখিবনি।

৭শুবা ক্বার্টর ফাইনেল মেটচ ওইনা অতিংঙা এফ সী ক্যামগৈ অমসুং ফাইভ ষ্টার উচিৱাগী মরক্তা লম্বা তৌনখিবা অদুগী অপীবা অরোয়বা মতম ফাওবদা অতিংঙা এফ সীনা পাঞ্জল ৪-৩দা মায় পাকখিবনি।

মণিপুর প্রেমিয়র লিগঃ সোসল স্পোর্টিং ক্লব অমসুং অনৌবা ইমাগী মঙাল মায় পাকখ্রে

ইম্ফাল, নবেম্বর ১৬ (ঐচ এন এস): ইম্ফাল ইষ্ট দিষ্ট্রিক্টকী মনুং চন্না লৈবা সেক্তাগী ঐস এস সী গ্রাউন্দদা হৌজিক চথরিবা অহুম্লকশুবা মণিপুর প্রেমিয়র লীগ ২০২৫গী ঙসি শান্নখিবা তোঙান তোঙানবা মেটচশিংদা সোসল স্পোর্টিং ক্লব (এস এস সী) সেক্তানা আসুফি এফ এ মাও অদুগা অনৌবা ইমাগী মঙাল (এ আই এম) খাবম লমখায়না অংথা এফ সী মায়থীবা পীখ্রে।

শৈখ বাবুমচা মেমোরিএল ট্রষ্টকী স্পোন্সরশিপ মখাদা ওল মণিপুর ফুটবোল এসোসিএশন (অম্ফা)না শিন্দুনা টিম ১৫না শরুক য়ারগা চথরিবা মণিপুর প্রেমিয়র লীগ ২০২৫-২৬গী ঙসি অহানবা গ্রাউন্দগী ৬০ শুবা লিগ মেটচতা এস এস সী অমসুং অসুফি এফ এ লম্বা তৌনখি। অয়ুক পুং ১১.৪৫ তাবদগী হৌরগা টিম অনীগী মরক্তা শান্নখিবা মেটচ অদুগী ওইনা নাকল অনীমক্কী শান্নরোয়শিংনা চাংচৎতা বোল পায়বগী চাং মান্ননা শান্নবা ঙমখি। নাকল অনীমক্লা হৈশিংবা মান্ননা শান্নবা ঙম্লবসু মেটচকী হৌগৎলকপা ৬ শুবা মিনটতা অসুফি এফ এগী ঙরারসিং রাইখাননা মেটচ অদুগী অহানবা পাঞ্জল চনবা ঙমখি। মখা তানা শান্নখিবা অদুগী ৪০ শুবা মিনটতা এস এস সীগী য়ুম্নাম বিকেশ্বর মীতৈনা ইক্লেলাইজর ওইরিবা পাঞ্জল অদু চন্দুনা পাঞ্জল ১-১দা মান্ননা লৈখি।

মেটচ অদুগী ৪২ শুবা মিনটতা এস এস সীগী লুৱাংশংবম রোবিন্সন মৈতৈনা মখোয়গী টিমগী অনীশুবা পাঞ্জল চনবা ঙমখিবগা লোয়ননা অহানবা হাফ লোইবা ফাওবদা এস এস সীনা পাঞ্জল ২-১দা মাঙজিল থারগা লৈখি।

অনীশুবা হাফ শান্নখিবা অদুদা অসুফি এফ এগী মায়কৈদগী মখোয়গী মায়কৈদা চনশিনখিবা পাঞ্জলশিং হন্দোকপা ঙম্লবা অকনবা মওংদা হোৎনরবসু এস এস সীগী হৈশিংলবা দিফেন্দরশিংনা পাঞ্জল চনবা য়াবগী খুদোংচাবশিং পীখিদে। অমরোমদা, মেটচ অদুগী ৭০ শুবা মিনটতা এস এস সীগী সাপম বিশ্বরজিৎ মৈতৈনা মখোয়গী টিমগী অহুমশুবা পাঞ্জল চনবা ঙমখিবগা লোয়ননা মেটচ অদু এস এস সীনা পাঞ্জল ৩-১দা মায় পাকখিবনি।

ঙসি নুংথিল পুং ২ তাবদগী অনীশুবা গ্রাউন্দগী ৬১ শুবা লিগ মেটচতা অনৌবা ইমাগী মঙাল অমসুং অংথা এফ সীগী মরক্তা লম্বা তৌনখি। টিম অনীগী মরক্তা ঙসি শান্নখিবা মেটচ অদুগী ওইনা অনৌবা ইমাগী মঙালনা হৌগৎলকপদগী বোল হেন্না পায়দুনা লাকচনা শান্নবা ঙমখি। মদুনা মরম ওইরগা পাঞ্জল চনবা য়াবগী খুদোংচাবসু মশিং হেন্না ফংখি। অনৌবা ইমাগী মঙালনা বোল হেন্না পায়দুনা শান্নবা ঙমখিবগা লোয়ননা অহানবা হাফ লোইবা ফাওবদা পাঞ্জল ৩-০দা মাঙজিল থারগা লৈখি। অহানবা হাফকী পাঞ্জলশিং অদু মেটচ অদুগী ৬, ২৮ শুবা মিনটতা বসন্ত মোইরাংথেমনা অনী অদুগা ১২ শুবা মিনটতা থোঙাম লেনিননা অমা চনখিবনি।

অনীশুবা হাফ শান্নখিবা অদুদা অংথা এফ সীগী মায়কৈদগী পাঞ্জলশিং হন্দোকপা ঙম্লবা হোৎনবসু বোল পায়বগী চাং নেমখিবনা মরম ওইরগা পাঞ্জল চন্নবা হোৎনখিবশিং মায় পাকপা ঙমখিদে। অমরোমদা, বোল হেন্না পায়দুনা শান্নবা ঙম্লিবা অনৌবা ইমাগী মঙালগী মায়কৈদগী মেটচ অদুগী ৪৮, ৮৯ অমসুং অনীশুবা হাফকী ইঞ্জুরি টাইমদা পাঞ্জল অহুম চনখি। পাঞ্জলশিং অদু কৈশাম দোনা, এলাংবম বিরেন্দ্রকুমার মৈতৈ অমদি নামৈরাকপম রেবন্ত মৈতৈনা মথংশিংনা অমমম চনখিবনি। মেটচকী অপীবা অরোয়বা মতম ফাওবদা অংথা এফ সীগী মায়কৈদগী পাঞ্জল অমত্তা চনবা ঙমখিদবনা মরম ওইরগা মেটচ অদু অনৌবা ইমাগী মঙালনা পাঞ্জল ৬-০দা মায় পাকখিবনি।

ইম্ফাল ইষ্টনা পুন্না মেদল ৫৬ ফংলগা টিম চেম্পিয়ন ওইখ্রে

ইম্ফাল, নবেম্বর ১৬ (ঐচ এন এস): ঐচ আর কে ইন্টরপ্রাইজেস ন্যু দেল্লি অমদি কংলৈ ইমা এজেন্সী প্রাইভেট লিমিটেদ অনীগী স্পোন্সরশিপ মখাদা কিকবোক্সিং এসোসিএশন ওফ মণিপুর (কে এ এম)না শীন্দুনা ঙরাংদগী হৌরগা খুমন লম্পাক বোক্সিং এরেনাদা চথরকখিবা ২৫ রক শুবা ষ্টেট কিকবোক্সিং চেম্পিয়ন্সিপ ২০২৫ ঙসি লোইশিনখিবগা লোয়ননা ইম্ফাল ইষ্টনা পুন্না মেদল ৫৬ফংলগা ওভরওল টিম চেম্পিয়ন ওইবা ঙমখ্রে।

চথরকখিবা চেম্পিয়ন্সিপ অসিদা ইম্ফাল ইষ্টনা গোল্ড মেদল ২৮, সিলভর মেদল ১৭ অদুগা ব্রোঞ্জ মেদল ২১ পুন্না মেদল ৫৬ ফংলগা ওভরওল টিম চেম্পিয়নগী টাইটল লৌবা ঙমখিবনি। চেম্পিয়ন্সিপ অসিদা ইম্ফাল ৱেষ্টনা গোল্ড মেদল ১৭, সিলভর মেদল ১২ অমদি ব্রোঞ্জ মেদল ৪ য়াওনা পুন্না মেদল ৩৩ ফংলগা ফর্ষ্ট টিম রন্নর্স অপ তাবা ঙমখিবগা লোয়ননা থৌবাল দিষ্ট্রিক্টনা গোল্ড মেদল ৮, সিলভর মেদল ১৫ অমদি ব্রোঞ্জ মেদল ১১ পুন্না মেদল ৩৪ ফংলগা সেকেন্দ টিম রন্নর্স অপকী টাইটল লৌবা ঙমখিবনি।

ঙসি চেম্পিয়ন্সিপ লোইশিনবা নুমিৎতা পাঙথোকখিবা চহী ১০ মখা নুপামচাগী কেজি ৬০ মখাগী কাঙলুপ্তা ক্ষেত্রিময়ুম তিজেন্দ্রোনা গোল্ড মেদল অনী ফংবা ঙমখি। চহী ১৫ মখা নুপীমচাগী কেজি ৪৮ গী কাঙলুপ্তা চিরোম সিম্থোইনা গোল্ড মেদল লৌবা ঙমখি। চহী ১৬ মখা নুপীমচাগী কেজি ৫৩গী কাঙলুপ্তা নিংথৌজম জেনিকানা গোল্ড মেদল লৌবা ঙমখি।

ঙসি পাঙথোকখিবা চেম্পিয়ন্সিপ লোইশিনবগী থৌরম অদুদা তমেংলোং এ সীগী এম এল এ জ ইংহেমলুং পানমৈ, সোসল এক্টিভিষ্ট আর কে মেঘেন, কে এ এমগী প্রসিদেন্টসু ওইরিবা এক্স দিপ্যুটি স্পীকর এম কে প্রেসো সিমরে, এম ও এগী প্রসিদেন্ট সুনিল এলাংবম, ঐচ আর কে ইন্টরপ্রাইজেস ন্যু দেল্লিগী প্রোপ্রাইটর হাওরোংবম থোই মৈতৈ, মালেমগী লুপকী প্রসিদেন্ট ৱাইখোম অমুচৌ, কংলা য়ুদকী ফাউন্দর প্রোপ্রাইটি এ বিরেন্দ্র অমদি সোসল এক্টিভিষ্ট কে ঐচ জি বোননা মরুওইবা মীওইশিং ওইনা শরুক য়াখি।

মুহম্মদ অহম্মদপু তরাম্না ওকখ্রে

ইম্ফাল, নবেম্বর ১৬ (ঐচ এন এস): মুইয়ে থাই ফেদরেশন ওফ ইন্দিয়ানা শীন্দুনা উট্টরখন্দগী ধেরাদুনদা পাঙথোকখিবা ৫ রক শুবা নেশনল মুইয়ে থাই চেম্পিয়ন্সিপ ২০২৫গী সিনিয়র কেটাগরিদা গোল্ড লৌরকখ্রবা য়াইরিপোক সিঙ্গা মখা লৈকায়দগী সিঙ্গাখোংবম মুহম্মদ অহম্মদ য়ুথ প্রোগ্রেসিব ক্লব য়াইরিপোক সিঙ্গা মখা তম্পাকময়ুম অমদি লৈকায় মীয়াম্না তরাম্না ওক্তুনা পুক্লিং থৌগৎখ্রে। মহাক য়াইরিপোক নিংথৌনাই ঙৌবোম কৈথেল লৈকায়দা লৈবা এম দি ৱহিদুর রহমনগী মখাদা শান্নরিবা শান্নরোয় অমনি।

HUEIYEN LANPAO DAILY CHESS PUZZLE

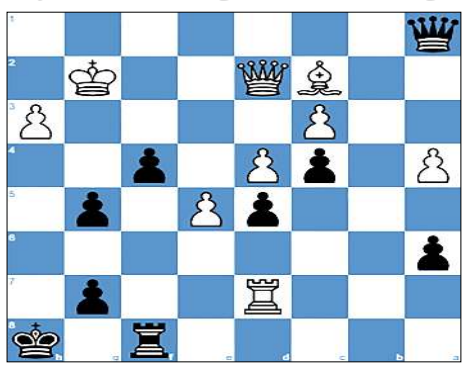

PUZZLE NO. 1651

Franciszek Narwojsz (1775) - Marcin Zielinski (1700)
Rubinstein Mem Open B Polanica Zdroj POL, 2025.08.20

1.e4 c5	2.Nc3 Nc6	3.f4 Nh6	4.Nf3 e6	5.Bc4 f5
6.d3 Be7	7.O-O O-O	8.e5 a6	9.a4 Kh8	10.Kh1 d5
11.exd6 Qxd6	12.Be3 Ng4	13.Qe1 Nb4	14.Bb3 Bd7	15.h3 Nxe3
16.Qxe3 Bf6	17.Rae1 Nd5	18.Nxd5 exd5	19.c3 Rae8	20.Qd2 h6
21.d4 c4	22.Bc2 Re7	23.Ne5 Bxe5	24.Rxe5 Rxe5	25.fxe5 Qb6
26.g4 Qxb2	27.Rb1 Qa2	28.g5 hxg5	29.Rxb7 Qa1+	30.Kg2 f4
31.Rxd7...				

QUESTION : Black to win

Puzzle 1650 Solution :

36. Qxd4+ *The white queen deflects Black's rook away from protecting the square f8.* **Rxd4**
36...Qf6 37.Qxf6+
36...Rg7 37.Qxg7#
36...Ne5 37.Qxd8+
36...Kg8 37.Qxd8+
37.Rf8+ Nxf8 38.Rxf8# *Back-rank mate*
1-0

Printed, published and owned by Soubam Niladhaja Singh, published from Sega Road, Thouda Bhabok Leikai, Imphal West-795001, Manipur & printed at M/s. Kangleipak Printers, Sega Road, Thouda Bhabok Leikai, Imphal West-795001, Manipur
Editor : Maibam Dhanabir Meetei; e-mail:hueiyen_lanpao@yahoo.co.in, hueiyen_lanpao@rediffmail.com