ষ্টেট ৱিমেন্স পোলো কপঃ ফাইনেলদা এ আর পোলো টিম অমসুং ইম্ফাল রাইদিং ক্লব লম্বা তৌনরগনি

ইম্ফাল, ফেব্রুৱারী ১৭ (ঐচ এন এস): মণিপুর হোর্স রাইদিং এন্দ পোলো এসোসিএশন (এম ঐচ আর পি এ)না শীল্লগা ইম্ফালগী মপান কাংজৈবুংদা ঙরাং হৌদোকখিবা ৪ রক শুবা চিতামোহিনি ষ্টেট ৱিমেন্স পোলো ক্লব ২০২৬কী ফাইনেলদা অসাম রাইফল্স ৱিমেন পোলো টিম অমসুং ইম্ফাল রাইদিং ক্লব লম্ফেল লম্বা তৌনরগনি।

পোলো কপ অসিগী ঙসি অহানবা সেমি ফাইনেল মেটচতা এ আর ৱিমেন পোলো টিম অমদি চীঙ্খৈহুনবা পোলো ক্লব কোংপালগী মরক্তা লম্বা তৌনখি। টিম অনীগী মরক্তা ঙসি শান্নখিবা অহানবা সেমি ফাইনেল মেটচ অদুগী ওইনা নাকল অনীমক্কী শান্নরোয়শিংনা মেটচ অদু মায় পাকপা ঙম্লবগীদমক মখোয়গী হৈ-শিংবশিং মপুঙ ফানা উথোক্লদুনা শান্নখি। শান্নখিবা মেটচ অদুগী অহানবা চকর লোইবা ফাওবদা এ আর ৱিমেন পোলো টিমনা পাঞ্জল ২-১ দা মাঙজিল থারগা লৈখি। অনীশুবা চকর শান্নখিবা অদুদা এ আর পোলো টিমনা পাঞ্জল ২ চনবা ঙমখি। অদুবু চীঙ্খৈহুনবা পোলো ক্লবগী ওইনা পাঞ্জল অমত্তা চনবা ঙমখিদবদগী অনীশুবা চকর লোইবা ফাওবদা এ আর পোলো টিমনা পাঞ্জল ৪-১দা মাঙজিল থারগা লৈবা ঙমখি। অহুমশুবা চকর শান্নখিবা অদুদা চীঙ্খৈহুনবা পোলো ক্লবনা পাঞ্জল ২ চনবা ঙমখি। মরিশুবা অমদি অরোইবা চকর শান্নখিবা অদুদা চীঙ্খৈহুনবা পোলো ক্লবনা পাঞ্জল ১ চনবা ঙমখি। অদুগা এ আর পোলো টিমনা পাঞ্জল ২ চনবা ঙমখিবগা লোয়ননা মেটচ অদু এ আর পোলো টিমনা পাঞ্জল ৬-৪দা মায় পাক্লগা অহানবা ফাইনেল চঙবা ঙম্বা টিম ওইখি।

ঙসি অনীশুবা সেমি ফাইনেল মেটচ ওইনা ইম্ফাল রাইদিং ক্লব অমসুং ইবুধৌ পাখঙবা পোলো ক্লবগী মরক্তা অকনবা মওংদা লম্বা তৌনখি। টিম অনীগী মরক্তা ঙসি শান্নখিবা মেটচ অদুগী ওইনা হৌগৎলকপদগী ইম্ফাল রাইদিং ক্লবকী শান্নরোয়শিংনা খরা লাকচনা শান্নবা ঙমখি। মদুনা মরম ওইরগা পাঞ্জল চনবা য়াবগী খুদোংচাবসু মশিং হেন্না ফংবা ঙমখি। মদুনা মরম ওইরগা অহানবা চকা লোইবা ফাওবদা ইম্ফাল রাইদিং পোলো ক্লবনা পাঞ্জল ২-০দা মাঙজিল থারগা লৈখি। লেমহৌরিবা চকর অহুম শান্নখিবা অদুগী ওইনসু ইম্ফাল রাইদিং ক্লবনা অদুম্মক লাকচনা শান্নবা ঙমখিবগা লোয়ননা মেটচ অদু ইম্ফাল রাইদিং ক্লবনা পাঞ্জল ৯-২ মায় পাক্তুনা ফাইনেল চঙবা ঙম্বা অনীশুবা টিম ওইখিবনি।

মণিপুর ষ্টেট লিগঃ নেরোকা এফ সী, এম পি এস সী অমসুং ইলিট এফ এ মায় পাকখ্রে

ইম্ফাল, ফেব্রুৱারী ১৭(ঐচ এন এস): ওল মণিপুর ফুটবোল এসোসিএশন (অম্ফা)না শীন্দুনা লম্লোং থোংখোঙদা লৈবা আর্টিফিসিএল টর্ফগ্রাউন্দদা হৌজিক চথরিবা ১৮ লক শুবা মণিপুর ষ্টেট লিগ ২০২৫-২৬কী ঙসি শান্নখিবা তোঙান তোঙানবা মেটচশিংদা নেরোকা এফ সী, মণিপুর পুলিস স্পোর্টস ক্লব (এম পি এস সী) অমসুং ইলিট এফ এ মায় পাকখ্রে।

ঙসি অহানবা গ্রাউন্দগী ৬৩ শুবা লিগ মেটচ ওইনা নেরোকা এফ সী অমসুং পথাপ এফ সীগী মরক্তা লম্বা তৌনখি। টিম অনীগী মরক্তা শান্নখিবা মেটচ অদুগী ওইনা নাকল অনীমক্কী শান্নরোয়শিংনা চাংচৎতা বোল পায়বগী চাং মান্ননা শান্নবা ঙম্লবসু অহানবা হাফ লোইবা ফাওবদা নেরোকা এফ সীনা পাঞ্জল ১-০দা মাঙজিল থারগা লৈখি।

অনীশুবা হাফ শান্নখিবা অদুগী অপীবা অরোয়বা মতম ফাওবদা নেরোকা এফ সীনা পথাপ এফ সীবু পাঞ্জল ২-০দা মায়থীবা পীরমখি। নেরোকা এফ সীগী পাঞ্জলশিং অদু ৱাহেংবম অভিনাস অমসুং মুহম্মদ রুহিদ খাননা মথংশিংনা অমমম চনখিবনি।

ঙসি অনীশুবা গ্রাউন্দগী ৬৪ শুবা লিগ মেটচতনা এম পি এস সী অমসুং ফুটবোল ক্লব লমজ ওগী মরক্তা লম্বা তৌনখি। মেটচ অসিগী ওইনা এম পি এস সীগী শান্নরোয়শিংনা বোল খরা হেন্না পায়দুনা লাকচনা শান্নবা ঙমখি। মদুনা মরম ওইরগা পাঞ্জল চনবা য়াবগী খুদোংচাবসু মশিং হেন্না ফংবা ঙমখিবগা লোয়ননা অহানবা হাফ লোইবা ফাওবদা এম পি এস সীনা পাঞ্জল ৩-১দা মাঙজিল থারগা লৈবা ঙমখি।

অনীশুবা হাফ শান্নখিবা অদুগী ওইনসু এম পি এস সীগী শান্নরোয়শিংনা অদুম্মক লাকচনা শান্নবা ঙমখিবগা লোয়ননা মেটচকী অপীবা অরোয়বা মতম ফাওবদা এম পি এস সীনা পাঞ্জল ৪-২দা মায় পাকখি। এম পি এস সীগী পাঞ্জলশিং অদু য়ুম্নাম মহেসনা অহুম অদুগা অকবর খাননা অমা চনখিবনি।

ঙসি অহুমশুবা গ্রাউন্দগী ৬৫ শুবা লিগ মেটচতনা ইলিট এফ এ অমসুং ক্রগপুগী মরক্তা লম্বা তৌনখি। টিম অনীগী মরক্তা শান্নখিবা মেটচ অদুগী ওইনা ইলিট এফ এনা লাকচনা শান্নবা ঙমখিবগা লোয়ননা মেটচ অদু ইলিট এফ এনা পাঞ্জল ৫-১দা মায় পাকখি। ইলিট এফ এগী পাঞ্জল অদু জিম বাসৈময়ুমনা ৩ অদুগা অমেকর অমসুং সুসিলনা অমমম চনখিবনি।

টি ক্যু সী ত্রোফিঃ এম কে এস চীংমৈরোং অমসুং থন্দর ষ্টোর্ম খাঙবোক মায় পাকখ্রে

থৌবাল, ফেব্রুৱারী ১৭ (ঐচ এন এস): তেম্বা হৈবুং ত্রানক্যুইলিটি ক্লব, তেম্বানা শীন্দুনা টিম ১৬না কাঙলুপ ৪ থোক্লা খায়দোক্তুনা থা অসিগী ৮দগী টি ক্যু সী গ্রাউন্দদা শান্নবা হৌখিবা অহুমলকশুবা টি ক্যু সী ত্রোফি ২০২৬ লেট ইরুংবম বিরলাল মেমোরিএল ষ্টেট লেভেল ওপন টেন্নিস বোল ক্রিকেট টুর্নামেন্টকী ঙসি শান্নখিবা তোঙান তোঙানবা মেটচশিংদা এম কে এস চীংমৈরোং অমসুং থন্দর ষ্টোর্ম খাঙবোক মায় পাকখ্রে।

টুর্নামেন্ট অসিগী ঙসি শান্নখিবা অহানবা মেটচতা এম কে এস চীংমৈরোংনা রোয়ল চেলেঞ্জরস মোইজিংবু ৱিকেট ৬তা মায়থীবা পীখি। রোয়ল চেলেঞ্জরসনা টোস ঙমদুনা হান্না বেট্টিং তৌদুনা শান্নখিবা ইন্নিংস অদুগী ওইনা ওভর ১৫দা ৱিকেট ৫ তুরগা পুন্না রন ১৩৫ লৌরমখি।

অদুগা এম কে এস চীংমৈরোংনা বেট্টিং তৌদুনা শান্নখিবা ইন্নিংস অদুগী ওইনা ওভর ১০দা ৱিকেট ৪ তুরগা টার্গেট রন হেন্দোক্তুনা পুন্না রন ১৩৮ লৌরগা মেটচ অদু ৱিকেট ৬তা মায় পাকখি।

অনীশুবা মেটচতনা থন্দর ষ্টোর্ম খাঙবোকনা এম কে এস চীংমৈরোংবু ৱিকেট ৫দা থোইবা ঙমখি। এম কে এস চীংমৈরোংনা টোস ঙমদুনা হান্না বেট্টিং তৌদুনা শান্নখিবা ইন্নিংস অদুগী ওইনা ওভর ১৪.২দা ওল আউট ওইরগা রন ১২০ লৌবা ঙমখি। অদুগা থন্দর ষ্টোর্মনা বেট্টিং তৌদুনা শান্নখিবা ইন্নিংস অদুগী ওইনা ওভর ১২.১দা ৱিকেট ৫ তুরগা রন ১২২ লৌদুনা মেটচ অদু ৱিকেট ৫দা মায় পাকখি।

অমরোমদা, ঙসি অহুমশুবা মেটচ ওইনা থন্দর ষ্টোর্ম খাঙবোক অমসুং অলফা-টুগী মরক্তা শান্নখিবা মেটচ অদুগী ওইনা থন্দর ষ্টোর্ম খাঙবোকনা অলফা-টুবু য়াম্না লাকচনা ৱিকেট ৭তা মায়থীবা পীখি।

সহিদ মনোরঞ্জনঃ এন এম এফ এ অমসুং এস এস সী দ্রো চৎখ্রে

ইম্ফাল, ফেব্রুৱারী ১৭ (ঐচ এন এস): ৮৬ বট্টালিয়ান সী আর পি এফনা ওল মণিপুর ফুটবোল এসোসিএশনগা খুৎশম্নদুনা তাকয়েলগী সাই স্পোর্টস কমপ্লেক্সতা লৈবা আর্টিফিসিএল টর্ফগ্রাউন্দদা চথরিবা ১৬ শুবা সহিদ মনোরঞ্জন মেমোরিএল সী আর পি এফ ফুটবোল টুর্নামেন্ট ২০২৫-২৬কী ঙসি শান্নখিবা মেটচ অমদা এন এম এফ এ অমসুং এস এস য়ু দ্রো চৎখ্রে।

ঙসি নুংথিল পুং ২ তাবদগী হৌরগা এন এম এফ এ অমসুং এস এস য়ুগী মরক্তা শান্নখিবা মেটচ অদুগী ওইনা নাকল অনীমক্কী শান্নরোয়শিংনা চাংচৎতা হৈশিংবা মান্ননা শান্নবা ঙমখি। মদুনা মরম ওইরগা অহানবা হাফ লোইবা ফাওবদা টিম অনীমক্লা পাঞ্জল অমত্তা চন্নবা ঙমদনা লৈখি।

অনীশুবা হাফ শান্নখিবা অদুদা নাকল অনীমক্কী শান্নরোয়শিংনা পাঞ্জল চনবা ঙম্লবা অকনবা মওংদা লম্বা তৌনখি। অদুমওইনমক মেটচকী অপীবা অরোয়বা মতম ফাওবদা টিম অনীমক্লা পাঞ্জল চন্নবা ঙমদনা দ্রো চৎখি।

ভেটরান ক্রিকেট টুর্নামেন্টঃ টি সী এম দি সী অমসুং এল সী সী সী লিলোং মায় পাকখ্রে

ইম্ফাল, ফেব্রুৱারী ১৭ (ঐচ এন এস): মণিপুর ভেটরান ক্রিকেট এসোসিএশন (এম ভি সী এ)না শীন্দুনা ইম্ফাল ৱেষ্টকী লংথবাল পব্লিক গ্রাউন্দা চথরিবা ১৩ রক শুবা টি-২০ মণিপুর ভেটরান ক্রিকেট টুর্নামেন্ট ২০২৬কী ঙসি শান্নখিবা তোঙান তোঙানবা মেটচশিংদা টি সী এম দি সী থোংজু অমসুং এল সী সী সী লিলোং চজিং মায় পাকখ্রে।

টুর্নামেন্ট অসিগী ২৬ শুবা মেটচ ওইনা ঙসি অয়ুক টি সী এম দি সী থোংজু অমসুং নপসা খা-ইম্ফালগী মরক্তা শান্নখিবা অদুগী টোস নপসানা ঙমদুনা হান্না বোল্লিং তৌনবা খনখিবদগী অহানবা ইন্নিংস টি সী এম দি সীনা বেট্টিং তৌদুনা শান্নখি। টি সী এম দি সীনা বেট্টিং তৌদুনা শান্নখিবা ইন্নিংস অদুগী ওইনা অপীবা ওভর ২০ লোইবদা ৱিকেট ৮ তুরগা পুন্না রন ১২০ লৌবা ঙমখি। নপসানা টার্গেট রন লৌবা ঙম্লবা বেট্টিং তৌদুনা শান্নখিবা ইন্নিংস অদুগী ওইনা ওভর ১৭.৩দা ওল আউট ওইরগা রন ৮৬ খক্তমক লৌবা ঙমখিবদগী মেটচ অদু টি সী এম দি সীনা রন ৩৪দা মায় পাকখি।

ঙসি নুংথিল এল সী সী সী লিলোং চজিং অমসুং এল সী সী লমশাংগী মরক্তা শান্নখিবা মেটচ অদুগী ওইনা এল সী সী সীনা রন ৪০দা মায় পাকখি। মেটচ অসিগী ওইনা অহানবা ইন্নিংসতা এল সী সী সীনা বেট্টিং তৌদুনা শান্নখিবদা অপীবা ওভর ২০ লোইবদা ৱিকেট ৪ তুরগা রন ২০৮ লৌবা ঙমখি অদুগা এল সী সীনা টার্গেট রন লৌবা ঙম্লবা বেট্টিং তৌদুনা শান্নখিবা ইন্নিংস অদুগী ওইনা ওভর ১৯.৪দা ওল আউট ওইরগা রন ১৬৮দগী হেন্না লৌবা ঙমখিদে।

শান্নরোয় ৩ য়াওনা মেগা মিষ্টর নোর্থ ইষ্ট কর্নজিৎ তরাম্না ওকখ্রে

ইম্ফাল, ফেব্রুৱারী ১৭ (ঐচ এন এস): গুৱাহাটিগী আই টি এ কলচরেল কমপ্লেক্সতা থা অসিগী ১২দা পাঙথোকখিবা গেটসবি মেগা মিষ্টর নোর্থ ইষ্টকী ১৫ শুবা এদিসনগী টাইটল লৌরকখ্রবা নিংথৌজম কর্নজিৎ অমসুং তোঙান তোঙানবা মশান্নশিংদা মেদল লৌরকখ্রবা শান্নরোয় অহুম তরাম্না ওকখ্রে।

পোরোম্পাৎ দি সী লম্বীগী অকোয়বদা লৈরিবা ক্লব, ওর্গনাইজেসনশিংগী অপুনবা লুপ অমা ওইরিবা নোংপোক পানা অপুনবা লুপ (নোংপাল) অমসুং নোর্থ ইষ্টর্ন য়ুথ দিভেলপমেন্ট ওর্গনাইজেসন (এন ঈ ৱাই দি ও) কোংপাল পোরোম্পাৎ ক্ষেত্রি লৈকায় অনীনা শীন্দুনা ঙসি কোংপাল ইরানফম থোংখোঙদা লৈবা এন ঈ ৱাই দি ও কম্যুনিটি হোলদা মেগা মিষ্টর নোর্থ ইষ্ট ২০২৬দা কোকা কোলা রিফ্রেসিং পার্সনেলিটিগী সব টাইটল য়াওনা মেগা মিষ্টর নোর্থ ইষ্টকী টাইটল ফংলকখ্রবা কোংপাল পোরোম্পাৎ ক্ষেত্রি লৈকায়দগী কর্নজিৎ নিংথৌজম, লৈকায় অসিমক্তদগী ইন্টরনেশনল পোলো প্লেয়র থৌদাম কাওবা, ষ্টেট অমসুং নেশনল থাক্কী পোলো টুর্নামেন্টশিংদা চেম্পিয়ন ওইরকখ্রবা ডা. ক্ষেত্রিময়ুম চৌরজিৎ, ইন্টর দিষ্ট্রিক্ট পোলো টুর্নামেন্ট ২০২৬তা টিম চেম্পিয়ন ওইখ্রবা পোলো প্লেয়র থৌদাম সন্তোস অমসুং মমাঙ চহীগী দিসেম্বর ১৭তগী ১৯ ফাওবা সিল্লোংদা পাঙথোকখিবা অসমিতা লিগ ফর্ষ্ট নোর্থ ইষ্ট রোয়িং রিগেট এন্দ ইন্টর ষ্টেট চেলেঞ্জর চেম্পিয়ন্সিপ ২০২৫দা গোল্ড লৌরকখ্রবা বিরনাতপু তরাম্না ওকখি।

য়াইরিপোক ত্রোফিঃ বি ৱাই এফ ৱাই (বি)না ময়াং ইম্ফাল থোইখ্রে

য়াইরিপোক, ফেব্রুৱারী ১৭ (ঐচ এন এস): বিষ্ণুনহা য়ুথ ফেদরেশন য়াইরিপোক (বি ৱাই এফ ৱাই)না শীন্দুনা টিম ১৭না শরুক য়ারগা কাঙলুপ মরি থোক্লা খায়দোক্তুনা থা অসিগী ৬তগী বি ৱাই এফ ৱাইগী শান্নবুংদা চথরক্লিবা ২ রক শুবা য়াইরিপোক ত্রোফি ৯-এ-সাইদ মণিপুর ওপন ফুটবোল টুর্নামেন্ট ২০২৬কী ঙসি শান্নখিবা মেটচশিংদা বি ৱাই এফ ৱাই (বি)না ময়াং ইম্ফাল খুমন লৈপাক ময়থীবা পীখ্রে। অদুগা তেম্বা এফ সী অমসুং এস আই সী সিঙ্গা দ্রো চৎখ্রে।

ঙসি অহানবা গ্রাউন্দগী মেটচতা বি ৱাই এফ ৱাই (বি) অমসুং ময়াং ইম্ফাল খুমন লৈপাককী মরক্তা শান্নখিবা মেটচ অদুগী ওইনা বি ৱাই এফ ৱাই (বি)না পাঞ্জল ২-১দা মায় পাকখি। বি ৱাই এফ ৱাই (বি)গী পাঞ্জল অনী অদু নন্দা অমসুং লিক্সননা অমমম চনখিবনি। অদুগা ময়াং ইম্ফাল খুমন লৈপাককী অমত্তা ঙাইরবা পাঞ্জল অদুনা সমরজিৎনা চনখিবনি।

অনীশুবা গ্রাউন্দদা শান্নখিবা মেটচ অদুদা তেম্বা এফ সী অমসুং এস আই সী সিঙ্গানা পাঞ্জল ২-২ চন্নদুনা দ্রো চৎখি। মেটচ অসিদা তেম্বা এফ সীগী পাঞ্জল অনী অদু রাজ অমসুং জোন্সননা মেটচ অদুগী ২১ অমসুং ২২ শুবা মিনটতা মথংশিংনা পাঞ্জল অমম চনবা ঙমখি। অদুগা এস আই সীগী পাঞ্জলশিং অদুনা মেটচ অদুগী ৪০ অমসুং ৪৫ শুবা মিনটতা রোহিত অমদি রিৱাজনা অমমম চনখিবনি।

হামোম উর্বসিনা সিলভর মেদল লৌদুনা মণিপুরগী মীংচৎ পুরকখ্রে

ইম্ফাল, ফেব্রুৱারী ১৭ (ঐচ এন এস): সাইক্লিং ফেদরেশন ওফ ইন্দিয়া (সী এফ আই)গী মীৎয়েং মখাদা অরুনাচল সাইক্লিং এসোসিএশননা শীন্দুনা থা অসিগী ১২দগী হৌরগা চথরিবা ২২ রক শুবা সিনিয়র, জুনিয়র অমদি সব-জুনিয়র নেশনল মাউন্টেন বাইক সাইক্লিং চেম্পিয়ন্সিপ ২০২৬তা মণিপুরগী হামোম উর্বসিনা সিলভর মেদল লৌদুনা লমদমসিগী মীংচৎ পুরকখ্রে।

চেম্পিয়ন্সিপ অসিদা মণিপুরগী মহুৎ শীন্দুনা ৱিমেন ইলিট কেটাগরিগী দি ঐচ আই (দাউন হিল) ইভেন্টকী ফাইনেলদা হামোম উর্বসিনা অনীশুবা মফম কনবা ঙমদুনা সিলভর মেদল লৌবা ঙমখিবনি। ইভেন্ট অসিগী ওইনা মহারাষ্ট্রগী কালে অসাৱারিনা অহানবা মফম কন্দুনা গোল্ড মেদল লৌখি অদুগা টামিলনাদুগী থিলোথমমানা অহুমশুবা মফম কন্দুনা ব্রোঞ্জ মেদল লৌবা ঙমখি। নেশনল চেম্পিয়ন্সিপ অদুদা মণিপুরদগী রাইদর ৮ য়াওবা মীওই ১১না শাবা টিমনা শরুক য়ারি।

HUEIYEN LANPAO DAILY CHESS PUZZLE

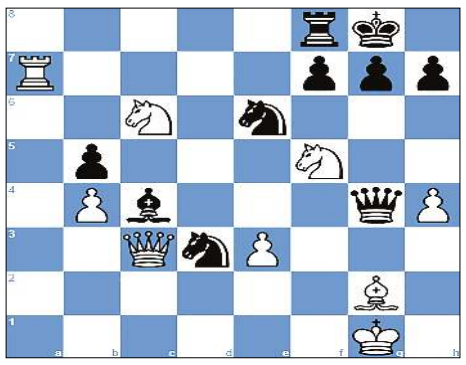

PUZZLE NO. 1740

FM Dmitry Tatarinov (2332) - FM Ra Sadykov (2313)
Titled Tue 30th Jul Early chess.com INT (10), 2024.07.30

1.d4 Nf6 2.c4 e6 3.Nf3 d5 4.g3 dxc4 5.Bg2 Bb4+
6.Bd2 c5 7.Bxb4 cxb4 8.Qc1 a5 9.Qxc4 b6 10.O-O Ba6
11.Qc2 O-O 12.Rc1 Nbd7 13.e3 Rc8 14.Qd1 Rxc1 15.Qxc1 e5
16.a3 exd4 17.Nxd4 bxa3 18.Nxa3 Nc5 19.Nc4 Ng4 20.h3 Nxf2
21.Nxa5 Nfd3 22.Nac6 Qg5 23.Qd2 Bc4 24.b4 Ne6 25.Ra7 Qxg3
26.Nf5 Qg5 27.h4 Qg4 28.Qc3 b5 29. ...

QUESTION : White to win

Puzzle 1739 Solution :

15. ...Qh3 16.f3
16.Qe4 Bxe4 17.Nxe4 Ng4 18.Bxg7 Qxh2+ 19.Kf1 Qh1#
16.Nd5 Ng4 17.Nxe7+ Kxf8 18.Bxg7+ Ke8 19.a4 Qxh2#
16. ...Ng4 *The black knight clears the way for Black's bishop to the square d4.* **17.fxg4**
17.a3 Qxh2#
17. ...Bd4+ 18.e3 Bf3 *Mating net* **19.Kf2**
19.Qxg6+ hxg6 20.Kf2 Qg2+ 21.Ke1 Qg1#
19.d3 Bxe3+ 20.Qf2 Qg2#
19.exd4 Qg2#
19. ...Qg2+ *The black queen attacks White's king, which is defending the square g1.* **20.Ke1 Qg1#** *Back-rank mate*
0-1

ꯗꯤꯀ ꯗꯤꯔ ꯑꯦ ꯗꯤ ꯀꯥꯇꯤꯅꯒꯤ ꯃꯤꯡꯕꯤꯌꯦꯡ: ꯑꯦꯅꯕꯥꯇꯦꯔ ꯑꯦꯡꯕꯤꯌꯦꯡꯒꯤ ꯃꯤꯑꯣꯏꯕ ꯗꯤꯑꯣꯏ ꯑꯦꯁ ꯑꯦꯁ ꯑꯦꯁ ꯑꯦꯁꯅꯤꯌꯦꯡꯗꯥ ꯑꯦꯁꯅꯤꯌꯦꯡꯒꯤ ꯑꯦꯁꯅꯤꯌꯦꯡ

ꯀꯥꯡꯂꯦꯡ, ꯴ꯇꯦꯕꯨꯔꯤꯑꯦꯔꯤ ꯱꯷ (ꯑꯦꯁꯅ ꯑꯦꯁꯅ ꯑꯦꯁꯅ): ꯃꯤꯑꯣꯏꯕꯒꯤ ꯑꯦꯁꯅꯤꯌꯦꯡꯒꯤ ꯑꯦꯁꯅꯤꯌꯦꯡ (ꯑꯦꯁꯅ ꯑꯦꯁꯅ ꯑꯦꯁꯅ) ꯑꯦꯁꯅꯤꯌꯦꯡ ꯑꯦꯁꯅꯤꯌꯦꯡꯒꯤ ꯑꯦꯁꯅꯤꯌꯦꯡꯗꯥ ꯑꯦꯁꯅꯤꯌꯦꯡꯒꯤ ꯑꯦꯁꯅꯤꯌꯦꯡ