তমু মেমোরিএল : থা অসিগী ২০দা দিঙ্কু এফ সী অমসুং ইতোম্বা এফ এ ফাইনেল শান্নরগনি

ইম্ফাল, মে ১৭ (ঐচ এন এস):

গোল্ড ষ্টার ক্লব (জি এস সী) অন্দর য়ুঠ য়ুম্নাম খুনৌনা শীন্দুনা য়ুম্নাম খুনৌ প্লেগ্রাউন্দদা অরাম্বম লুৱাংখোম্বা লুৱাংচা অমদি অকোইজম অনিলনা স্পোন্সর তৌরগা অরাম্বম ওংবী তমু লৈমগী মিংদা চথরিবা অহানবা ষ্টেট লেভেল ৫ মেন এসাইদ অন্দর-১৩ ফুটবোল টুর্নামেন্ট ২০২৫গী ঙসি শান্নখিবা তোঙান-তোঙানবা সেমী ফাইনেল মেটচশিংদা দিঙ্কু এফ সী (এ) অমসুং ইতোম্বা এফ এ মায় পাকখিবগা লোয়ননা থা অসিগী ২০ লৈবাকপোকপা নুমিৎকী নুংথিল পুং ২.৩০ তাবা মতমদা ঙসি মায় পাকখ্রবা টিম অনী ফাইনেল মেটচ শান্নরগনি।

চথরিবা টুর্নামেন্ট অসিগী ঙসিগী অহানবা সেমী ফাইনেল মেটচ ওইনা অয়ূক পুং ৯.৩০ তাবদগী হৌরগা দিঙ্কু এফ সী (এ) অমসুং টি ৱাই দি এগী মরক্তা লম্বা তৌনখি। টিম অনীগী মরক্তা শান্নখিবা মেটচ অদুগী ওইনা হৌগৎলকপদগী নাকল অনীমক্কী শান্নরোয়শিংনা চাংচৎতা হৈ-শিংবা মান্ননা শান্নবা ঙমখিবনা মরম ওইরগা অহানবা হাফ লোইবা ফাওবদা পাঞ্জল অমত্তা চন্নবা ঙমদনা লৈখি।

অনীশুবা হাফ শান্নখিবা অদুগী ওইনসু মখা তানা অদুম্মক বোল পায়বগী চাং মান্ননা শান্নবা ঙমখি। মদুনা মরম ওইরগা অপীবা অরোইবা মতম ফাওবদা পাঞ্জল ২-২ চন্নদুনা দ্রো চৎখি। দিঙ্কু এফ সী (এ)গী পাঞ্জল অদুনা মেটচ অদুগী ২৫ অমসুং ৪০ শুবা মিনটতা অটিকুরনা চনখিবনি। অদুগা টি ৱাই দি এগী পাঞ্জল অনী অদুনা ২৩ অমসুং ২৮শুবা মিনটতা জি প্রোহিট অমসুং ৱাই ফ্রিদেলনা অমমম্ চনখিবনি। তুংদা টিম অনীগী মরক্তা পেনাল্টি কাওনখি। মদুদা দিঙ্কু এফ সীগী ওইনা পাঞ্জল অনী চনবা ঙমখি। অদুগা টি ৱাই দি এগী ওইনা পাঞ্জল ১দগী হেন্না চনবা ঙমখিদবদগী মেটচ অদু দিঙ্কু এফ সী (এ)না পাঞ্জল ৪-৩দা মায় পাক্তুনা ফাইনেল চঙবা ঙমখিবনি।

ঙসি নুংথিল পুং ৪ তাবদগী হৌরগা অনীশুবা সেমী ফাইনেল মেটচ ওইনা ইতোম্বা এফ এ অমসুং এনি ৱর্ক টিমগী মরক্তা লম্বা তৌনখি। টিম অনীগী মরক্তা শান্নখিবা মেটচ অদুগী ওইনা অহানবা হাফ লোইবা ফাওবদা টিম অনীমক্লা পাঞ্জল অমত্তা চন্নবা ঙমদনা লৈখি। অনীশুবা হাফ শান্নখিবা অদুগী ওইনা ইতোম্বা এফ এগী শান্নরোয়শিংনা বোল খরা হেন্না পায়দুনা লাকচনা শান্নবা হৌরকখি। মদুনা মরম ওইরগা মেটচ অদুগী অপীবা অরোইবা মতম ফাওবদা ইতোম্বা এফ এনা লাকচনা পাঞ্জল ৮-১দা এনি ৱর্ক টিম মায়থীবা পীরম্লগা ফাইনেল চঙবা ঙমখিবনি। ইতোম্বা এফ এগী পাঞ্জলশিং অদু মেটচ অদুগী ২২, ৩৭শুবা মিনটতা পাইখোম্বনা অনী, ২৫, ৩৬, ৩৬, ইঞ্জুরি টাইমদা থোইনা মরি, অদুগা ২৪ অমসুং ৩৫শুবা মিনটতা রাজ অমসুং অলোকনা অমমম্ চনখিবনি। অদুগা এনি ৱর্ক টিমগী অমত্তা ঙাইরবা পাঞ্জল অদুনা ৩১শুবা মিনটতা পারিনা চনখিবনি।

এন ঈ রাইজিং কপ : মণিপুরনা অরুনাচল থোইখ্রে

ইম্ফাল, মে ১৭ (ঐচ এন এস):

অসাম ক্রিকেট এসোসিএশনগী মীৎয়েং মখাদা গুৱাহাটিগী ফুলুংদা লৈবা এ সী এ ক্রিকেট একাদেমি গ্রাউন্দদা চথরিবা নোর্থ ইষ্ট রাইজিং কপ ২০২৫ (অন্দর-১৫ গর্লস)গী ওইনা ঙসি শান্নখিবা লীগ মেটচ অমদা মণিপুরনা অরুনাচল প্রদেশ মায়থীবা পীখ্রে।

টিম অনীগী মরক্তা শান্নখিবা মেটচ অদুগী টোস অরুনাচল প্রদেশনা ঙমদুনা হান্না বেটিং তৌদুনা শান্নখি। অরুনাচল প্রদেশনা বেটিং তৌদুনা শান্নখিবা ইন্নিংস অদুগী ওইনা টিম অদুগী বেটসমেনশিংনা মায়োক্লরিবা মণিপুরগী বোলরশিংনা চথরকখিবা এটেকশিং মপূং ফানা মায়োক য়াদুনা শান্নবা ঙমখিদে। ইন্নিংস অসিগী ওইনা বেটসমেন এননা বোল ৫০ মায়োক্লবদা রন ১১ অদুগা টারকয়ালনা বোল

৪০ মায়োক্লবদা রন ১৭ লৌরমখিবা অদু নৎতনা লেমহৌরিবা বেটসমেন অমত্তনা দিজিট অনী শুনা রনশিং লৌবা ঙমখিদবদগী ওভর ৩১.৪দা ৱিকেট ১০ মক তুরগা রন ৮৯দগী হেন্না লৌবা ঙমখিদে।

মণিপুরনা টার্গেট রন ৯০ লৌবা ঙম্লবা বেটিং তৌদুনা শান্নখিবা ইন্নিংস অদুগী ওইনা বেটসমেন ভিভিএন লাইশ্রমনা বোল ৩১দা রন ৩১ অদুগা নজমিন খানমনা বোল ২১দা রন ১১ লৌদুনা টার্গেট রন য়ৌহনবদা চাওনা মতেং পাংলমখি। ইন্নিংস অসিগী ওইনা ওভর ২৩দা ৱিকেট ৬ তুরগা টার্গেট রন হেন্দোক্তুনা পূন্না রন ৯২ লৌবা ঙমখিবদগী মেটচ অদু মণিপুরনা ৱিকেট ৪দা মায় পাকখিবনি।

চেম্পিয়নশিপতা শরুক য়ারুগদবা মণিপুরগী লিফটরশিং ইম্ফাল থাদোকখ্রে

ইম্ফাল, মে ১৭ (ঐচ এন এস):

থা অসিগী ২০দগী হৌরগা ২৫ ফাওবা মহারাষ্ট্রগী কোলহাপুরদা পাঙথোক্কদৌরিবা ১৪শুবা নেশনল সব-জুনিয়র এন্দ জুনিয়র (মেন এন্দ ৱিমেন) ক্লাসিক পাৱরলিফটিং চেম্পিয়নশিপ ২০২৫দা শরুক য়ারুগদবা মণিপুরগী টিম ঙসি ইম্ফাল থাদোকখ্রে।

ঙসি ইম্ফাল থাদোকখ্রবা মণিপুরগী টিমদা য়াওরিবা লিফটরশিং অদুদি নুপাগী সব-জুনিয়রগীদা গোলসন এলাংবম (কেজি ৫৩), উঙম্বা লাইশ্রম (কেজি ৫৯), এম লৈখোম্বা (কেজি ৬৬), নিংঙোম্বম মালেমঙানবা (কেজি ৬৬), রোবেন নোংমাইথেম (কেজি ৭৪), প্রিয়োবর্তা রাজকুমার (কেজি ৮৩), রাজকুমার থোইবম্না (কেজি ৯৩), তয়াল য়ুম্নাম (কেজি ৯৩), অখাম দেবরাজ (কেজি ১০৫)নি।

নুপাগী জুনিয়রগীদা য়াওরিবশিংনা কৈশাম অলবর্ট (কেজি ৫৯), কাঙবম চিংলেনখোম্বা (কেজি ৬৬) অমসুং ধনরাজ নিংথৌজম (কেজি ৭৪)নি।

নুপীগীদা য়াওরিবশিংনা সব-জুনিয়রগীদা আশা চোংথাম (কেজি ৪৩), থৌদেম ভিক্টোরিয়া (কেজি ৪৭), প্রিন্সি খুমুকচম (কেজি ৪৭), রাজকুমারী কেকেম্না (কেজি ৫২), কে ঐচ ক্রিতিকা (কেজি ৪৩), মিলেম লিম্থোই (কেজি ৫৭), নিংঙোম্বম ভিভিনিতা (কেজি ৬৩), নিপন্দা লাইশ্রম (কেজি ৬৯), ইরোম লিন্দা (কেজি ৭৬)নি। অদুগা জুনিয়রগীদনা কে ভেলেনা (কেজি ৪৩), মাইবম গুলুবী (কেজি ৫৭), বি নিমি চনু (কেজি ৭৬) অমসুং এন বিদ্যারানী (কেজি ৮৪)নি।

ঙসি ইম্ফাল থাদোকখ্রবা টিম অদুদা ওফিসল ৬কা লোয়ননা কোচ অনী অমসুং মেনেজর অমসু শরুক য়াখি।

HUEIYEN LANPAO DAILY CHESS PUZZLE

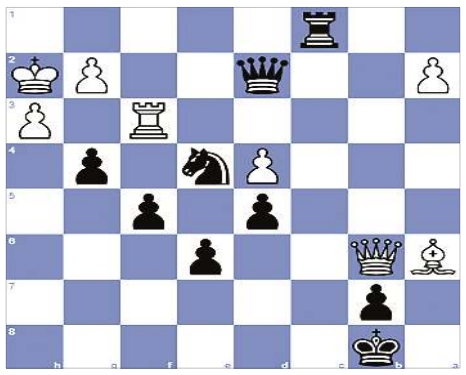

PUZZLE NO. 1477

GM Alexander Donchenko (2615) - GM Matthias Blübaum (2660)
96th ch-GER Masters 2025 Munich GER, 2025.05.15

1.d4 d5	2.c4 c6	3.cxd5 cxd5	4.Bf4 Nc6
5.e3 Nf6	6.Bd3 Bg4	7.Ne2 e6	8.Nbc3 Bd6
9.Bg5 Bh5	10.Qb3 a6	11.Nf4 Bg6	12.Nxg6 hxg6
13.h3 Qc7	14.Qd1 Nh7	15.Bh4 Nf8	16.Bg5 f6
17.Bf4 Bxf4	18.exf4 Qxf4	19.Ne2 Qd6	20.O-O g5
21.f4 gxf4	22.Rxf4 f5	23.Qd2 g5	24.Rf2 Rg8
25.Re1 O-O-O	26.Rb1 Nd7	27.b4 Nf6	28.b5 axb5
29.Bxb5 Ne4	30.Qb2 Na5	31.Rff1 Kb8	32.Bd3 Rg7
33.Rfc1 Rc7	34.Rxc7 Qxc7	35.Qa3 Nc4	36.Qa4 Rc8
37.Rc1 Ng3	38.Rb1 Nxe2+	39.Bxe2 Nd2	40.Rd1 Ne4
41.Rd3 Nc3	42.Qc2 Qf4	43.Bf1 Ne4	44.Qb2 Rc1
45.Rf3 Qd2	46.Qb6 Rc6	47.Qd8+ Rc8	48.Qb6 g4
49.Ba6 Rc1+	50.Kh2…		

QUESTION : Black to win

Puzzle 1475 Solution :

7. Ne4 Nh7
7...O-O-O 8.Nf6 gxf5 9.Nxg8
7...gxf5 8.Nf6+ Kd8 9.Nxg8
8. Ned6+ Kd8 *Garbage collection* **9.Nh6 Bxd6 10.Nxg8**
1-0

ঙাংলে চ ঐচটাম মাগে

মেচটগী মেগুলৈসনা চ্চচ্চ

চমচ্চ, মে ১৭ (ঐচ এন এস):

ঙাংলে মাগীগী ঙাংলেগীঙাংলোগী মেচটগী মেগুলৈসনা মেচ্চ মাগুলগী চ্চচ্চ ঙাংলে ঙাংলে মাগীগী ঙাংলেগী চ্চচ্চ মেগুলৈসনা মেচ্চ মাগুলগী ঙাংলে