ইন্সপয়র ইন্সটিট্যুট ওফ স্পোর্টস অমসুং মণিপুর জুদো এসোসিএসনগী মরক্তা খুয়েক পীনখ্রে

ইম্ফাল, ওগষ্ট ১৭ (ঐচ এন এস): মণিপুরদা জুদো মশান্নবু চাওখৎনবা অমদি মালেমগী থাক্তা মশক নাইবা শান্নরোই কয়া পুথোকপা ঙম্লবগী পান্দমদা ইন্সপয়র ইন্সটিট্যুট ওফ স্পোর্টস (আই আই এস) - জে এস দব্লিয়ু বেল্লারি বেঙ্গলোর অমদি মণিপুর জুদো এসোসিএসন (এম জে এ) অনীগী মরক্তা হৌখিবা চহী খরগী মমাংদগী হৌনা য়ান-চে খুয়েক পীনদুনা লাকখিবা অদুগী মখা তারকপা ওইনা চহী অমগসু বোন সাইন এগ্রিমেন্ট তৌনখ্রে।

ইম্ফালগী খুমন লম্পাক স্পোর্টস কমপ্লেক্সকী কাঙশঙদা লৈরিবা মণিপুর জুদো এসোসিএসনগী হোলদা ঙসি ইন্সপয়র ইন্সটিট্যুট ওফ স্পোর্টসকী প্রসিদেন্ট মনিশা মলহোত্রা অমদি মণিপুর জুদো এসোসিএসনগী প্রসিদেন্ট বিজয় কোইজম অনীগী মরক্তা খুয়েক পীনরবা য়ান-চেশিং অদু খুৎশিন্নখি।

ঙসি পাঙথোকখিবা খুয়েক পীনবগী থৌরম অদুদা মণিপুর জুদো এসোসিএসনগী ভাইস প্রসিদেন্ট এস চাওবা, জোইন্ট সেক্রেটরি দেবেন মোইরাংথেম, ইন্সপয়র ইন্সটিট্যুট ওফ স্পোর্টস অমসুং মণিপুর জুদো এসোসিএসন দিবলপমেন্ট স্কিমগী কোওর্দিনেটর লোইননা ওলিম্পিয়ন লিকমাবম সুসিলা অমদি এম জে এগী টেক্নিকেল চেয়রমেন এ সুর্জিৎসু শরুক য়াখি।

থৌরমদুগা মরী লৈননা ইন্সপয়র ইন্সটিট্যুট ওফ স্পোর্টসকী প্রসিদেন্ট মনিশা মলহোত্রানা হায়, চহী কয়াগী মমাংদগী হৌনা মণিপুরদগী জুদো শান্নরোয়শিংনা ইন্সটিট্যুট অসিদা লৈদুনা মখোয়গী অঙম্বা থাক্তা হোৎনদুনা মশক নাইবা শান্নরোয় কয়া অমসু থোকখ্রে। মরম অদুনা মণিপুর জুদো এসোসিএসন অমদি ইন্সপয়র ইন্সটিট্যুট ওফ স্পোর্টসকা পুন্না খুৎশম্নরগা মখা তানা অহেনবা মীৎয়েং চঙদুনা মণিপুরদগী মশক নাইরবা জুদোকাশিং থোরক্তুনা লৈবাক অসিগীতা নত্তনা লমদম অসিগীসু মীংচৎ পুরকপা ঙমগনি থাজে।

মহাক্না হায়, এম জে এ অমসুং আই আই এস অনী খুৎশম্নরগা লমদম অসিদা জুদোগী চংদবা য়াদ্রবা মচাকশিং লোয়ননা এসোসিএসন অসিগী মপাঙ্গল হেন্না কন্নবা আই আই এসনসু অঙম্বা থাক্তা হোৎনগনি হায়না মহাক্না মখা তানা ফোঙদোকখি।

এম জে এগী প্রসিদেন্ট বিজয় কোইজমনা হায়, আই আই এসনা এম জে এদা থাজবা থমদুনা মখা তানা চহী অমগী খুৎয়েক পীনখিবা অসি য়াম্না থাগৎনিঙাইনি অমদি মসিনা লমদম অসিদগী মালেমগী থাক্তা মমিং লৈরবা জুদোকাশিং পুথোক্লবা হোৎনবদা চাওনা মতেং পীবা ঙম্লগনি হায়খি।

শুটর ১৭২না শরুক য়াদুনা নুমিৎ ৮ নি চথগদবা ওল মণিপুর শুটিং কম্পিটিশন ২০২৫ হৌদোকখ্রে

ইম্ফাল, ওগষ্ট ১৭ (ঐচ এন এস): নেশনল রাইফল এসোসিএশন ওফ ইন্দিয়া (এন আর এ আই) গী মীৎয়েং মখাদা মণিপুর রাইফল এসোসিএসন (এম আর এ)না শিন্দুনা ঙসিদগী তাওথোং, লমশাংদা লৈবা এম আর এগী শুটিং রেঞ্জতা ৩৩রক শুবা ওল মণিপুর শুটিং কম্পিটিশন ২০২৫ হৌদোকখ্রে।

থা অসিগী ২৪ ফাওবা নুমিৎ ৮ নি চুপ্পা চথগদবা শুটিং কম্পিটিসন অসিদা খুরাই এ সিগী এম এল এ এল শুসিন্দ্রো মৈতৈনা অথোইবা মীথুংলেন ওইবগা লোয়ননা দি ফ্রিদম মণিপুরগী হান্নগী এদিটর আর কে রনেন্দ্রজিৎ অমদি য়ুনাইটেদ কম্মিটি মণিপুর (য়ু সী এম)গী সেক্রেটেরি এন শান্তনা মথংশিৎনা অখন্নবা মীথুং অমদি এম আর এগী প্রসিদেন্ট এম রাচন্দ্রনা থৌরম মপু ওইনা শরুক য়াখি।

ওল মণিপুর শুটিং কম্পিটিসনদা মণিপুরগী তোঙান তোঙানবা য়ুনিট ৯ দগী লাকপা নুপা শুটর ১৪১ অমদি নুপী শুটর ৩১ য়াওরগা পুন্না শুটর ১৭২না শরুক য়াদুনা পিস্টোল অমদি রাইফল দিসিপ্লিনশিংদা অথোই অহেন চাংদম্নগনি।

ঙসি হৌদোকপগী থৌরম অদুদা অথোইবা মীথুংলেনগী ৱারোল পীরদুনা এম এল এ শুসিন্দ্রোনা হায়, মণিপুরদা নোংমৈগী লাইসেন্স পাইবগী অথিংবা থম্লকখিবা অসি নোংমৈ পাইরিবা মীওইশিংনা মখোয়গী নোংমৈ অদু কাংলোন লান্না শীজিন্নরকপদগীনি। মসিদা নত্তনা শুটর অমা ওইনা নোংমৈ কাপ্পিংবা মতমদা কাপ্পা য়াদে, নোংমৈ কাপ্পগী পীরিবা কাংলোন অদুগী মখাদা য়ারিবমখৈ ঐখোয়না চৎপা মথৌ তাই।

মীয়ামগী য়াইফনবা থবক এম এল এশিং তৌরমদ্রবা মীয়াম করম্বা ফিভমদা লৈমগদগে হায়বদুসু মীয়াম্না খঙফম থোকই। হৌজিক থোক্লিবা ইরাং অসিসু মরুওইনা ময়ায় কাবা চীঞ্জাক্কী মায়োক্তা লৈঙাক্লা লেপ্পুবা, মীতোপ চঙলকপা থিংলুবা অমদি মপান লৈবাক্তগী নারোনদা চঙলকখিবা মীওইশিং থিংলুবদগী থোকখিবনি হায়বসি মীয়াম্না হেন্না খঙনরবা ৱাফমনি।

থৌরমদুদা শরুক য়াখিবা মীথুংলেনশিংনা ফোঙদোকখিবগী মতুংইন্না, লমদম অসিদা শুটিং মশান্নদা থৱায় য়াওবা শান্নরোয় অসি অতোপ্পা স্পোর্টস দিসিপ্লিনশিংগী শান্নরোয় মশিংগা য়েংনরুবদা চাং য়াম্না হন্থরি। অদুবু মসিদা ঐখোয় নীংহন্নবা তৌদে। মরমদি হান্নগা য়েংনরুবদা শান্নরোয় মশিংদি অদুম্মক হেনগৎলক্লি। ফিল্ড অসিদা লৈরিবা শান্নরোয়শিংনসু কন্না হোৎনদুনা লৈবাক্কী অমদি মালেমগী থাক্তা পাঙথোকপা কম্পিটিসন কয়াদা শরুক য়াদুনা মীংচৎ পুরকপা ঙম্লবা হোৎনগদবনি। লৈবাক অসিগী মীয়াম্না লমদম অসি স্পোর্টসকী পৱার হাউসনি হায়নর ইকায় খুম্লবা উৎলিবা অসি মাঙহন্দনবা হোৎনবদা লমদম অসিগী শুটরশিংনসু অঙম্বা থৌদাং লৌগদবনি হায়না ফোঙদোক্লখি।

এক্সিস বেঙ্কনা ইন্টর বেঙ্ক ফুটবোল টুর্নামেন্ট ২০২৫গী মপু ওইবা ঙমখ্রে

ইম্ফাল, ওগষ্ট ১৭ (ঐচ এন এস): ওল ইন্দিয়া বেঙ্ক ওফিসর্স কনফিদরেশন (এ আই বি ও সী) মণিপুর স্টেট য়ুনিটনা শিন্দুনা থা অসিগী ৯দগী চথরকখিবা অনীরকশুবা য়ুনিটি কপ ২.০ ইন্টর বেঙ্ক ফুটবোল টুর্নামেন্ট ২০২৫ ঙসি লোইশিনখিবগা লোয়ননা এক্সিস বেঙ্কনা থংন-থংননা অনীরক টিম চেম্পিয়নগী টাইটল লৌবা ঙমখ্রে।

ৱান গোল, ৱান গেম, ৱান য়ুনিটি হায়বা ৱাখল্লোন অসিদা য়ুম্ফম ওইরগা তোঙান তোঙানবা বেঙ্কশিংনা শরুক য়াদুনা চীঙা মখা এম য়ু রোদ মাইবম লৈকায় হৈনৌখোঙনেম্বীদা লৈবা আই আর আই টর্ফ গ্রাউন্দদা চথরকখিবা টুর্নামেন্ট অসিগী ঙসি নুমিদাং শান্নখিবা ফাইনেল মেটচতা এক্সিস বেঙ্কনা বেঙ্ক ওফ বারোদা টিমবু লাকচনা পাঞ্জল ৪-০দা মাইথিবা পীরম্লগা চেম্পিয়ন ট্রোফিগী মপু ওইবা ঙমখিবনি।

চথরিবা এ আই বি ও সী য়ুনিটি কপ অসিগী অহানবা সেমি ফাইনেল মেটচতা এক্সিস বেঙ্কনা য়েস বেঙ্কপু পাঞ্জল ২-১দা মায়থিবা পীরম্লগা ফাইনেল চঙলকখিবনি। অদুগা বেঙ্ক ওফ বারোদানা মণিপুর রুরেল বেঙ্কপু পাঞ্জল ৮-২দা মায়থিবা পীরম্লগা ফাইনেল চঙবা ঙমখিবনি।

কপ অসিগী অখন্নবা মনাগী ওইনা বেষ্ট গোলকীপ্পরগী টাইটলনা এক্সিস বেঙ্ককী নাউরেম সঞ্জয়, বেষ্ট প্লেয়র ওফ দি টুর্নামেন্টনা বেঙ্ক ওফ বারোদাগী মোইরাংথেম মনিসনা লৌখি। অদুগা বেষ্ট ফ্যের প্লেগী টাইটলনা মণিপুর রুরেল বেঙ্কনা লৌখি।

হরয়ানা হোক্কীনা মণিপুর হোক্কীবু লাকচনা থোইবা ঙমখ্রে

ইম্ফাল, ওগষ্ট ১৭ (ঐচ এন এস): পঞ্জাবনা য়ুম্বু ওইদুনা হোক্কী ইন্দিয়াগী মীৎয়েং মখাদা জলনধরদা হৌজিক চথরিবা ১৫রক শুবা হোক্কী ইন্দিয়া জুনিয়র মেন নেশনল চেম্পিয়নশিপ ২০২৫গী ঙসি দিভিজন এগী শান্নখিবা মেটচ অমদা হরয়ানা হোক্কীনা মণিপুর হোক্কীবু লাকচনা থোইবা ঙমখ্রে।

ঙসি অয়ুক পুং ১০.৩০ তাবদগী হৌরগা চেম্পিয়নশিপ অসিগী ৩৪ শুবা মেটচ ওইনা হোক্কী হরয়ানা অমসুং মণিপুর হোক্কীগী মরক্তা লম্বা তৌনখি। টিম অনীগী মরক্তা ঙসি শান্নখিবা মেটচ অদুগী ওইনা হৌগৎলকপদগী হোক্কী হরয়ানানা মণিপুর হোক্কীবু লাকচনা শান্নবা ঙমখি। মদুনা মরম ওইরগা অহানবা ক্বার্টর লোইবা ফাওবদা হোক্কী হরয়ানানা পাঞ্জল ১-০ দা মাঙজিল থারগা লৈখি।

অনীশুবা ক্বার্টর শান্নখিবা অদুদা মণিপুর হোক্কীগী মায়কৈদগী পাঞ্জল হন্দোকপা ঙম্লবা য়াম্না কন্না হোৎনরবসু মায় পাকপা ঙমখিদে। অমরোমদা বোল হেন্না পায়দুনা শান্নবা ঙম্লিবা হোক্কী হরয়ানাগী মায়কৈদগী মখা তাবা পাঞ্জল অমা চনবা ঙমদুনা অহানবা হাফ লোইবা ফাওবদা মণিপুর হোক্কীদগী পাঞ্জল ২-০দা মাঙজিল থারগা লৈবা ঙমখি।

অহুমশুবা ক্বার্টর শান্নখিবা অদুগী ওইনা টিম অনীমক্লা পাঞ্জল অমত্তা চন্নবা ঙমদনা লৈখি। অদুবু মরিশুবা অমদি অরোইবা ক্বার্টর শান্নখিবা অদুগী ওইনা হোক্কী হরয়ানা মখা তানা পাঞ্জল ৩ চনবা ঙগমখিবগা লোয়ননা মেটচ অদু পাঞ্জল ৫-০ দা মায় পাকখিবনি।

অনীরকশুবা ইম্ফাল ইষ্ট যোগসনা স্পোর্টস চেম্পিয়নশিপ লোইশিনখ্রে

ইম্ফাল, ওগষ্ট ১৭ (ঐচ এন এস): ইম্ফাল ইষ্ট যোগসনা স্পোর্টস এসোসিএসননা শিন্দুনা কোংবা ক্ষেত্রি লৈকায় কম্যুনিটি হোল নম্বর ২দা ঙরাংদগী হৌরগা নুমিৎ নীনী চথরকপা অনীরকশুবা ইম্ফাল ইষ্ট যোগসনা স্পোর্টস চেম্পিয়নশিপ ২০২৫ ঙসি লোইশিনখ্রে।

ঙসি পাঙথোকখিবা লোইশিনবগী থৌরম অদুদা থোংজু এ সীগী এম এল এ থোঙাম বিস্বজিৎ, উচেক্কোন নোংপোক জি পিগী চ্যেরপর্সন অমদি মেম্বরশিংনা মরুওইবা মীওইশিং ওইনা শরুক য়াখি। চেম্পিয়নশিপ অদুদা মশাগী চহী ৬তগী ৬৫ ফাওবগী মনুংদা লৈবা মীওই ৯৬তা তোঙান তোঙানবা কেটগরি ৯দা ট্রেদিশনেল যোগসনা ইভেন্টতা শরুক য়াদুনা অথোই অহেন চাংদম্ন খি।

থৌরম অদুদা শরুক য়াখিবা থোংজু এ সীগী এম এল এ বিস্বজিৎনা ফোঙদোকখিবদা, চেম্পিয়নশিপ অসিদা ভেটরানগী কেটগরি অমা হাপ্লিবা অসিগী কান্নবা অমা হায়বা তারবদি চহী নৌরিবা অঙাংশিংনা অহলশিংগী মতুং ইন্দুনা শান্নবা য়াওনবগী খুদোংচাবা অমা পীরিবা অসিনি। অমরোমদা লমদম অসিদা তংদ লৈতাদবা ফিভম অমা লৈরিবা অসি লাইবক থিবনি অদুবু মীয়াম্না হৌখিবা কয়া কাউথোক্লদুনা ঈং তপ্পা পুরক্লবা হোৎনবদা মীয়েং চঙসি হায়খি।

নেশনল চেম্পিয়নশিপ্তা শরুক য়ারুগদবা লিফটরশিং লমথাখ্রে

ইম্ফাল, ওগষ্ট ১৭ (ঐচ এন এস): থা অসিগী ১৮দগী হৌরগা ২১ ফাওবা ইন্দিয়ন পৱারলিফটিং ফেদরেশনগী মীৎয়েং মখাদা পাঙথোক্কদৌরিবা সিনিয়র নেশনল পৱারলিফটিং (ইক্যুইপ এন্দ অন-ইক্যুইপ) মেন এন্দ ৱিমেন চেম্পিয়নশিপ অমসুং নেশনল বেঞ্চ প্রেস (অন-ইক্যুইপ) ওল এজেস কেটগরি মেন এন্দ ৱিমেন চেম্পিয়নশিপ ২০২৫দা শরুক য়ারুগদবা লমদম অসিগী লিফটরশিং ঙসি ইম্ফাল ইন্টরনেশনল এয়রপোর্টতগী লমথাখ্রে।

জরখন্দনা য়ুম্বু ওইদুনা পাঙথোক্কদৌরিবা চেম্পিয়নশিপ অদুদা পৱারলিফটিং এসোসিএশন ওফ মণিপুরগী নুপা অমদি নুপী শান্নরোয় ২৫গা লোয়ননা ওফিসল অনী য়াওরগা পুন্না মীওই ২৭না শাবা টিম অসিনা চাওনা মায় পাক্লবা পান্দম থম্লি।

য়ুম্নাম হুইদ্রোমদা নুমিৎ নীনী চথরকখিবা থাঙ-তা ওজাশিংগী ওইবা ৱর্কশোপ লোইশিনখ্রে

ইম্ফাল, ওগষ্ট ১৭ (ঐচ এন এস): হুয়েল লাংলোন থাঙ-তা এসোসিএশন, মণিপুরনা শিন্দুনা য়ুম্নাম হুইদ্রোম মখা লৈকায়দা লৈবা থাঙ-তা শঙলেন্দা নুমিৎ নীনী চথরকখিবা থাঙ-তা ওজাশিংগী ওইবা ৱর্কশোপ ঙসি লোইশিনখ্রে।

ৱর্কশোপ অদুদা হৌজিক হৌজিক মণিপুরগী তোঙান তোঙানবা স্কুল অমদি সেকেন্দরিদা সবজেক্ট অমা ওইনা তম্লিবা থাঙ-তা মহৈগা মরী লৈনবা প্রেক্টিকেল আর্ট ফোর্মশিং তাকপী তন্বীখি।

ঙসি লোইশিনবগী থৌরম অদুগা মরী লৈননা হুয়েল লাংলোন থাঙ-তা এসোসিএশন মণিপুরগী প্রসিদেন্ট ওজা হুইদ্রোম প্রেমকুমারনা হায়, ঙসি লৈঙাক্লা থাঙ-তাবু হায় স্কুল অমদি হায়র সেকেন্দরিদা সবজেক্ট অমা ওইনা তম্লবগী অয়াবা পীদুনা হোৎনরিবা অসি থাগৎনিঙাইনি। সিলেবসতা য়াওরবা মতুং থিওরি অমদি প্রেক্টিকেলগী ওইবা থাঙ-তা সবজেক্টকী লাইরিক অমা পুথোক্লবা হোৎনবদা অৱাবা কয়া থেংনখি। মহাক মশাসু থাঙ-তা সিলেবস কম্মিটিগী মেম্বর অমা ওইনা থাঙ-তা সবজেক্টকী লাইরিক পুথোক্লবা হোৎনবদা অচৌবা থৌদাং লৌদুনা লাকখি। অমদি মতুং তারকপা থাঙ-তাগা মরী লৈনবা থবক থৌরম কয়াদসু মহাক্কী মায়কৈদগী অঙম্বা মতেং পাংবা ঙম্লবা হোৎনগনি হায়খি।

পাঙথোকখিবা ৱর্কশোপ অদুদা তোঙান তোঙানবা দিষ্ট্রিক্টশিংদগী লাকখিবা ইন্সট্রক্টর ৩০রোম্না শরুক য়াখি।

ইলিট ফুটবোল একাদমীগী শান্নরোয় লৌনবগী ট্রায়ল পাঙথোক্লগনি

ইম্ফাল, ওগষ্ট ১৭ (ঐচ এন এস): ইলিট ফুটবোল একাদমীগী ওইনা ফুটবোল শান্নরোয় লৌনবগী ট্রায়ল অমা থা অসিগী ২৪ দা পাঙথোক্লগনি হায়রি।

হিরম অসিগা মরী লৈননা ইলিট ফুটবোল একাদমীগী হেদ কোচ য়ুম্নাম রাজু অমদি দিরেক্টর থোকচোম সুন্দরনা থাদোরকপা চেরোল অমনা হায়, ট্রায়ল সিলেক্সন অসি সঙাকপম, হৈঙাং লম্বীদা লৈবা সেন্ট এন্থোনি স্কুলগী শান্নবুংদা পাঙথোক্কনি। ট্রায়ল সিলেক্সন অসিদা খল্লবা শান্নরোয়শিং হন্দক অম্ফানা শিন্দুনা পাঙথোক্কদৌরিবা ১৮লক শুবা মণিপুর স্টেট লীগ মেটচতা শরুক য়াবা ফংবগী খুদোংচাবা লৈগনি। মরম অসিনা ফুটবোলবু পামজবা শান্নরোয়শিংনা থা অসিগী ২৪গী অয়ুক পুং ৬.৩০ তাবদা ফুল কিট্সকা লোইননা রিপোর্ট তৌরগদবনি হায়রি।

HUEIYEN LANPAO DAILY CHESS PUZZLE

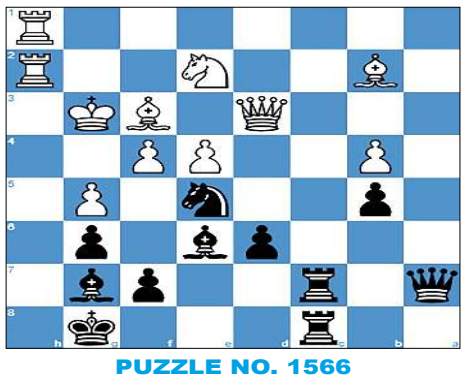

PUZZLE NO. 1566

GM Denis Lazavik (2584) - GM Ediz Gurel (2652)
Turkish Super League 2025 Ankara, TR (11), 2025.08.12

1.c4 e5	2.Nc3 Bb4	3.Nd5 Be7	4.Nf3 d6	5.g3 Nf6
6.Nc3 O-O	7.Bg2 c6	8.O-O Nbd7	9.e4 a6	10.d4 b5
11.Qe2 Qc7	12.a3 Re8	13.h3 Rb8	14.Rd1 Bf8	15.cxb5 axb5
16.b4 h6	17.Qc2 Qb7	18.Nb1 exd4	19.Nxd4 Ne5	20.a4 Bd7
21.f4 Nc4	22.axb5 cxb5	23.Nc3 Qb6	24.Kh2 Rbc8	25.Qd3 h5
26.Ra2 g6	27.Bf3 Bg7	28.Rg2 Rc7	29.g4 hxg4	30.hxg4 Rec8
31.Nce2 Qa7	32.g5 Nh7	33.Kg3 Nf8	34.Rh2 Ne6	35.Nxe6 Bxe6
36.Rdh1 Ne5	37.Bb2...			

QUESTION : Black to win

Puzzle 1565 Solution :

13. ...Bxh2+ *The black bishop decoys White's king.* **14.Kxh2 Qh4+ 15.Kg1 Bxg2** *The black bishop decoys White's king.* **16.Kxg2**
16.f4 Qh1+ 17.Kf2 Qxf1+
16.Qxh7+ Kxh7
16. ...Qg4+ *The black queen attacks White's king, which is defending the square f3.* **17.Kh2**
17.Kh1 Rf3 18.Kh2 Rh3#
17. ...Rf3 *Mating net* **18.Kh1**
18.Qxh7+ Kxh7
18.Qd1 Rh3#
18. ...Rh3# *Lawnmower mate*
0-1

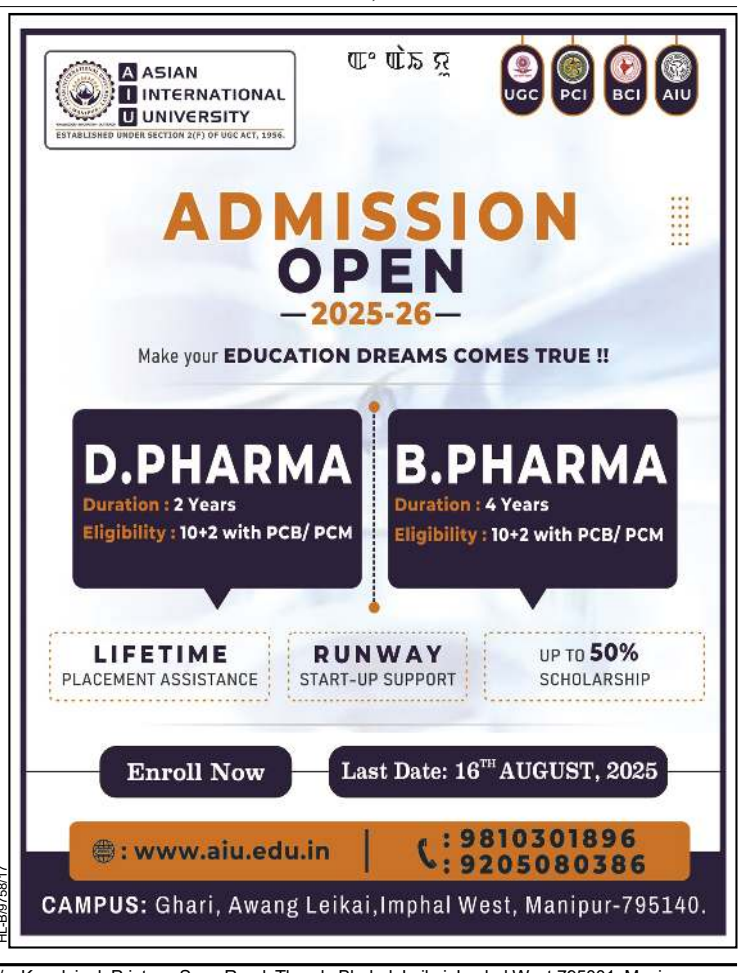

Printed, published and owned by Soubam Niladhaja Singh, published from Sega Road, Thouda Bhabok Leikai, Imphal West-795001, Manipur & printed at M/s. Kangleipak Printers, Sega Road, Thouda Bhabok Leikai, Imphal West-795001, Manipur
Editor : Maibam Dhanabir Meetei; e-mail:hueiyen_lanpao@yahoo.co.in, hueiyen_lanpao@rediffmail.com