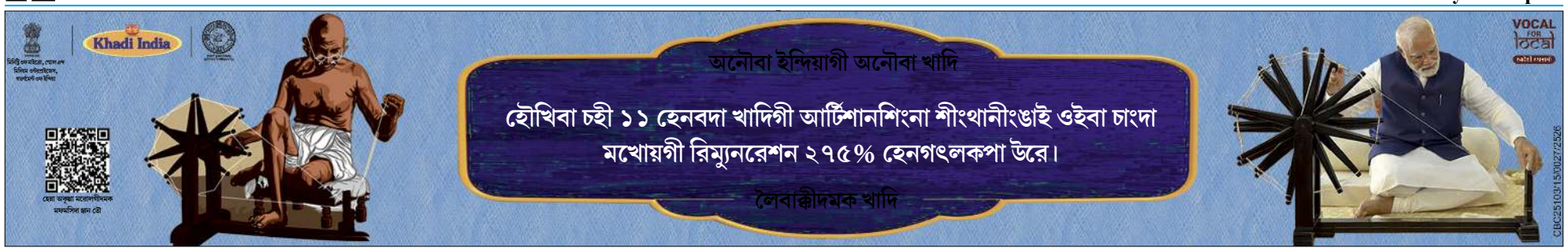

দি সী চান্দেল ত্রোফিঃ দামজোল ৱাই সীনা জাফৌ ৱাই সী মায়থীবা পীরল্লগা চেম্পিয়ন ওইবা ঙমখ্রে

ইম্ফাল, সেপ্টেম্বর ১৮ (ঐচ এন এস): দিষ্ট্রিক্ট স্পোর্টস এসোসিএশন (দি এস এ) চান্দেলনা শীন্দুনা দিষ্ট্রিক্ট স্পোর্টস কমপ্লেক্সতা হৌজিক হৌজিক চথরিবা দি সী চান্দেল ত্রোফি ফষ্ট দিভিজন ফুটবোল লিগ ২০২৫ ঙসি লোইশিনখিবগা লোয়ননা লোইশিনবা নুমিৎতা শান্নখিবা ফাইনেল মেটচতা দামজোল ৱাই সীনা জাফৌ ৱাই সী মায়থীবা পীরল্লগা ৱিন্নর ওইবা ঙমখ্রে।

নুংথিল পুং ২ তাবদগী হৌরগা চথরকখিবা ফুটবোল লিগ অসিগী ফাইনেল মেটচতা দামজোল ৱাই সী অমসুং জাফৌ ৱাই সীগী মরক্তা লম্বা তৌনখি। টিম অনীগী মরক্তা শান্নখিবা ফাইনেল মেটচ অদুগী ওইনা নাকল অনীমক্কী শান্নরোয়শিংনা চাংচৎতা হৈশিংবা মান্ননা শান্নবা ঙমখি।

টিম অনীগী মরক্তা শান্নখিবা মেটচ অদুগী ওইনা নাকল অনীগী শান্নরোয়শিংনা হৈশিংবা মান্ননা শান্নখিবনা মরম ওইরগা অমনা অমগী মায়কৈদা পাঞ্জল চন্নবা হোৎনখিবশিং অরেম্বদা তানখি। নাকল অনীমক্কা মখোয় মখোয়গী হৈশিংবশিং উথোক্লদুনা ফুটবোল লিগ অসিগী মপু ওইবা ঙম্লবা কন্না হোৎনখিবশিং মায় পাকপা ঙমখিদে। হোৎনখি। অদুমওইনমক অহানবা হাফ লোইবা ফাওবদা টিম অনীমক্লা পাঞ্জল অমত্তা চন্নবা ঙমদনা লৈখি।

অনীশুবা হাফ শান্নখিবা অদুগী ওইনসু নাকল অনীমক্লা অদুম্মক মখা তানা বোল পায়বগী চাং মান্ননা শান্নবা ঙমখিবনা পাঞ্জল চনবা ঙমদনা লৈখি। দামজোল ৱাই সীগী মায়কৈদগী পাঞ্জল চনবা য়াবা কাউন্টর এটেকশিং চথদুনা শান্নবা ঙম্লবসু জাফৌ ৱাই সীগী দিফেন্দরশিং অমদি গোল কিপরনা দামজোল ৱাই সীগী এটেকশিং অদু হৈশিংনা ঙাকথোকপা ঙমখিবনা মরম ওইরগা পাঞ্জল চন্নবা হোৎনখিবশিং মায় পাকপা ঙমখিদে। মদুনা মরম ওইরগা মেটচ অদুগী অপীবা অরোয়বা মতম ফাওবদা টিম অনীমক্লা পাঞ্জল অমত্তা চন্নবা ঙমদনা লৈখি। তুংদা রেফরিনা টিম অনীগী মরক্তা পেনালটি কাওননবা খঙহনখি। পেনালটি শুট আউটতা দামজোল ৱাই সীনা জাফৌ ৱাই সীবু পাঞ্জল ৪-৩দা মায়থীবা পীরল্লগা চথরকখিবা ফুটবোল লিগ অদুগী চেম্পিয়ন ওইবা ঙমখিবনি।

টুর্নামেন্ট অসিগী অখন্নবা মনাদা দামজোল ৱাই সীগী দর্ব্বার লমকাং, জাফৌ ৱাই সীগী ষ্ট্রোংমেন মোন্সাং অমদি জাফৌ ৱাই সীগী গোল কিপর কে ইথ্রাঙম মোন্সাংদা মথংশিংনা বেষ্ট প্লেয়র, টোপ স্কোরর অমদি বেষ্ট গোল কিপরগী এৱার্দ ফংখি। টিম ৱিন্নর ওইখ্রবা দামজোল ৱাই সী অমদি রন্নর্স অপ তাহৌখ্রবা জাফৌ ৱাই সী লোয়ননা অখন্নবা টাইটল লৌবা ঙমখ্রবা শান্নরোয়শিংদা ওর্গনাইজিং কম্মিটিগী মায়কৈদগী ত্রোফিশিং খুৎশীন্নদুনা পুক্লিং থৌগৎখি। ঙসি লোইশিনবা নুমিৎকী থৌরমদুদা মীথুংলেন ওইখিবশিংনা নহা ওইরিবা শান্নরোয়শিংনা মখোয়গী হৈশিংবশিং মপুং ফানা উথোক্তুনা শান্নখিবা অদুগীদমক্তসু পুক্লিং থৌগৎপা ৱাফমশিং ফোঙদোকখিবগা লোয়ননা তুংদা মায় পাকপা ঙম্বা শান্নরোয়ে ওইনবা কন্না হোৎনগদবনি হায়খি।

সিনিয়র যোগ স্পোর্টস চেম্পিয়ন্সিপ ২০২৫দা মণিপুরদগী শান্নরোয় ১০ হেন্না শরুক য়ারুগদৌরি

ইম্ফাল, সেপ্টেম্বর ১৮ (ঐচ এন এস): চহী অসিগী ওক্টোবর ৯দগী হৌরগা ১২ ফাওবা কর্নাটকাগী মাইসোরদা পাঙথোক্কদৌরিবা যোগ ফেদরেশন ওফ ইন্দিয়াগী গোল্ডন জুবিলি থৌরমগা মরী লৈননা ৫০ রক শুবা সিনিয়র নেশনল যোগ স্পোর্টস চেম্পিয়ন্সিপ ২০২৫দা মণিপুরগী ওইনা নেশনল অমদি ষ্টেটকী থাক্তা মেদল লৌরক্লবা যোগ শান্নরোয় ১০ হেন্না শরুক য়ারুগদৌরি হায়না মণিপুর ষ্টেট যোগ এসোসিএশনগী প্রসিদেন্ট নিংথৌখোংজম তোম্বীরাজনা ফোঙদোকখ্রে।

মণিপুর প্রেস ক্লবকী থাংজিং হোলদা পাঙথোকখিবা পাউমীশিংগা উনবগী মীফম অমদা ৱা ঙাংলদুনা এন তোম্বীরাজনা হায়, যোগ ফেদরেশন ওফ ইন্দিয়াগী গোল্ডন জুবিলিগা মরী লৈননা পাঙথোক্কদৌরিবা চেম্পিয়ন্সিপ অসিগী তোঙান তোঙানবা কেটাগরি ৬তা শরুক য়ারুনবা মণিপুরদগী নুপা অমদি নুপী পুন্না শান্নরোয় ১০ রোমগা লোয়ননা ওফিসল ৬ য়াওরগা পুন্না মীওই ১৬ রোম্না শাবা কাংবু অমনা ষ্টেট অসিগী মহুৎ শীন্দুনা শরুক য়ারুগদৌরি। হায়রিবা খোঙচৎ অসিদা ষ্টেট অসিগী লৈরিবা হায়রে অনীসিদা চৎপা য়াদবগী খুদোংচাদবা লৈবা মরম্না ফ্লাইটতা চৎকদৌরি। অদুবু শান্নরোয়শিং অসি লৈত-লাইরবা ইমুং মনুংনা অয়াম্বা ওইবনা লমদম অসিদা লৈমীন্নরিবা যোগবু নুংশিবিবা মীওইশিংনা অঙম্বা মতেং পাংবীদুনা চেম্পিয়ন্সিপ অসিবু মায় পাক্লা শরুক য়াবা ফংহন্দুনা লমদম অসিগীদমক হেন্না হেন্না মীংচৎ পুরকপা ঙমহনবিয়ু হায়না অপিল তৌখি। অমদি চেম্পিয়ন্সিপ অদুদা কেটাগরি ৬ থোক্লা খায়দোক্তুনা সিনিয়র এজ গ্রুপ এ দগীনা এফ ফাওবা খায়দোক্তুনা অথোয় অহেন চাংদম্লগনি হায়খি।

ঙসি পাঙথোকখিবা পাউগী মীফম অদুদা মণিপুর ষ্টেট যোগ এসোসিএশনগী মরুওইবা থৌমি কয়া শরুক য়াখিবগা লোয়ননা নেশনল অমদি ষ্টেট লেভেলগী যোগসনা চেম্পিয়ন্সিপতা মেদল কয়া ফংলকখ্রবা মণিপুরগী শান্নরোয়শিংনা যোগসনাগী দেমোষ্ট্রেসন শো কয়ামরুম উৎতুনা মীয়ামগী পুক্লিং চীংশিনবসু ঙমখি।

এম রোহিন, এ অগনিস অমসুং এ খোইরেনতোম্পোক্লা লমদমসিগী মীংচৎ পুরকখ্রে

ইম্ফাল, সেপ্টেম্বর ১৮ (ঐচ এন এস): গোল্ফ ফেদরেশন ওফ ইন্দিয়ানা শীন্দুনা ছটিসগরগী রাইপুরদা নুমিৎ নীনি চুপ্পা পাঙথোকখিবা ভারত গোল্ফ মহোটসভ ২০২৫দা মণিপুরদগী এম রোহিন, এ অগনিস অমসুং এ খোইরেনতোম্পোক অহুম্না মায় পাক্তুনা ষ্টেট অসিগী মীংচৎ পুরকপা ঙমখ্রে।

লৈবাক অসিগী প্রাইম মিনিষ্টর নরেন্দ্র মোদিগী চহী ৭৫ শুরকপগী মপোক নুমিৎকা মরী লৈননা পাঙথোকখিবা ভারত গোল্ফ মহোটসভ ২০২৫দা মণিপুর গোল্ফ এসোসিএশনগী মহুৎ শীন্দুনা শরুক য়াখিবা মায়াংলম্বম রোহিননা গ্রুপতা ৱিন্নর অদুগা গ্রোস রন্নর অপকী মনা ফংখি। অসেম অগনিসনা ৱিমেন্স কেটাগরিগী ৱিন্নর অমদি গ্রুপকী ওইনসু ৱিন্নর টাইটল লৌবা ঙমখি। অসেম খোইরেনতোম্পোকনা গ্রুপকী ৱিন্নর ওইবা ঙম্লকখিবনি।

গোল্ফ শান্নরোয় অহুম অসিনা ফজবা খুৎশান্নশিং শান্নবা ঙমখিবা অদুগী মহয়না ষ্টেট অসিগী মীংচৎ পুরকপদা নত্তনা নেশনলগী থাক্তসু মণিপুরগী হৌরক্লিবা গোল্ফ শান্নরোয়শিংনা মখা তানা মায় পাক্লা শরুক য়ানিংবগী ইনোৎ অমসু পীবা ঙম্লগনি হায়না মণিপুর গোল্ফ এসোসিএশনগী প্রসিদেন্ট মোইরাংথেম রাজচন্দ্রনা ফোঙদোরক্লি।

ইন্দিয়াগী তোঙান তোঙানবা ষ্টেটতগী লোয়ননা ইন্টরনেশনল শান্নরোয়শিং য়াওনা পুন্না গোল্ফ শান্নরোয় ৯৬ হেনবনা ভারত গোল্ফ মহোটসভ ২০২৫দা শরুক য়াখি। ষ্টেট অসিগী মায় পুরকখ্রবা অমদি অখাঙ কনবগা লোয়ননা লমদম অসিগীদমক মীংচৎ পুরক্তবা য়াদে হায়বগী ৱাখল্লোনদা শান্নখিববু পুক্লিং থৌগৎতুনা অমদি ইকায় খুম্নবা উৎপা ওইনা ময়াংলম্বম রোহিন, অসেম অগনিস অমসুং অসেম খোইরেনতোম্পোক অহুম্বু মণিপুর গোল্ফ এসোসিএশনগী মায়কৈদগী অচম্বা খুদোলশিং পীখি। অমদি তুংদা হেন্না হেন্না মায় পাকপা ঙম্বা ওইরসনু হায়না য়াইফ থৌজাল পীনখি।

দেনিবু নেশনল টিমগী কেপ্টেন ওইনা খল্লকপদা নুংঙাইবা ফোঙদোরক্লি

ইম্ফাল, সেপ্টেম্বর ১৮ (ঐচ এন এস): শ্রীলঙ্কানা যুম্বু ওইরগা কলম্বোদা থা অসিগী ২৭ ফাওবা চথগদৌরিবা এস এ এফ এফ অন্দর ১৭ চেম্পিয়ন্সিপ ২০২৫দা কংলাতোম্বীদগী দেনি ৱাঙ্খোমবু ইন্দিয়ান নেশনল টিমগী কেপ্টেন ওইনা খল্লকপদা হরাও নুংঙাইবা ফোঙদোরক্লি।

হীরম অসিগা মরী লৈননা য়ুনাইটেদ য়ুথ ক্লব কংলাতোম্বীনা থাদোরকপা চেরোল অমনা হায়, কংলাতোম্বী বজার বোর্দকী মেম্বর অমসু ওইবতা নত্তনা ফুটবোল্লর অমা ওইরিবা লৈকায় অসিমক্তদগী হৌখিবা দেনি ৱাঙ্খোমবু এস এ এফ এফ অন্দর ১৭ চেম্পিয়ন্সিপ ২০২৫দা ইন্দিয়া নেশনল টিমগী কেপ্টেন ওইনা খল্লকপা অসিমক ঐখোয় খুদিংমক্কী ওইনদি য়াম্না চাওথোকচনিংঙাইনি।

চেম্পিয়ন্সিপ অসিদা ইন্দিয়ানা চাওনা মায় পাক্তুনা লৈবাক অসিগীতা নত্তনা লমদম অসিগীসু মীংচৎ পুরকপা ঙম্বা ওইরসনু হায়না ক্লব অসিগী গেমস এন্দ স্পোর্টস সেক্রেটরিনা থাদোরকপা চেরোল অসিনা মখা তারি।

টি ৱাই দি এ তৌবুলনা দল্লিয়ু ৱাই সী অদুগা য়ু এফ সী বিষ্ণুপুরনা ইশোক এফ সী মায়থীবা পীখ্রে

ইম্ফাল, সেপ্টেম্বর ১৮ (ঐচ এন এস): দিষ্ট্রিক্ট স্পোর্টস এসোসিএশন (দি এস এ) তৌবুলনা শীন্দুনা বিষ্ণুপুর মীনি ষ্টেদিয়মদা হৌজিক হৌজিক চথরিবা অহানবা য়ুম্নাম মনাও (সিনাবা) মেমোরিএল ফর্ষ্ট দিভিজন ফুটবোল লিগ ২০২৫গী ওইনা ঙরাং শান্নখিবা তোঙান তোঙানবা মেটচশিংদা টি ৱাই দি এ এফ সী তৌবুলনা দল্লিয়ু ৱাই সী য়ুম্নাম খুনৌ অদুগা য়ু এফ সী বিষ্ণুপুরনা ইশোক এফ সী মায়থীবা পীখ্রে।

ঙরাংগী অহানবা মেটচতা টি ৱাই দি এ অমসুং দল্লিয়ু ৱাই সীগী মরক্তা লম্বা তৌনখি। টিম অনীগী মরক্তা শান্নখিবা মেটচ অদুগী ওইনা টিম অনীমক্লা বোল পায়বগী চাং মান্ননা শান্নখিবগা লোয়ননা অমনা অমগী মায়কৈদা পাঞ্জল চন্নবা হোৎনখিবশিং মায় পাকপা ঙমখিদে। মেটচ অদুগী ২৩ শুবা মিনটতা টি ৱাই দি এগী এস তোমথিননা মখোয়গী টিমগী অহানবা পাঞ্জল চনবা ঙমখিবগা লোয়ননা অহানবা হাফ লোইবা ফাওবদা টি ৱাই দি এনা পাঞ্জল ১-০দা মাঙজিল থারগা লৈখি।

অনীশুবা হাফ শান্নখিবা অদুগী ওইনা মেটচকী অপীবা অরোয়বা মতম ফাওবদা দল্লিয়ু ৱাই সী য়ুম্নাম খুনৌগী মায়কৈদগী ইক্কেলাইজর ওইগদৌরিবা পাঞ্জল অদু চনবা ঙমখিদবনা মরম ওইরগা মেটচ অদু টি ৱাই দি এ তৌবুলনা পাঞ্জল ১-০দা মায় পাকপা ঙমখিবনি।

অনীশুবা মেটচ ওইনা য়ু এফ সী বিষ্ণুপুর অমসুং ইশোক এফ সীগী মরক্তা মেটচ শান্নবা হৌখি। টিম অনীগী মরক্তা শান্নখিবা মেটচ অদুগী ওইনা য়ু এফ সীগী শান্নরোয়শিংনা বোল হেন্না পায়দুনা খরা লাকচনা শান্নবা ঙমখিবনা মরম ওইরগা পাঞ্জল চনবা য়াবগী খুদোংচাবসু মশিং হেন্না ফংখি।

অহানবা হাফ লোইবা ফাওবদা য়ু এফ সীনা পাঞ্জল ৪-০দা মাঙজিল থারগা লৈখি। পাঞ্জলশিং অদু মেটচ অদুগী ২৫, ২৭ শুবা মিনটতা দোনি অমসুং সাইমোননা অমমম অদুগা ৩৫ অমসুং ৩৬ শুবা মিনটতা থ্বানকিনলুংনা অনী চনখিবনি।

অনীশুবা হাফ শান্নখিবা অদুগী ৪৭ শুবা মিনটতা য়ু এফ সীগী দোনিনা মখা তানা পাঞ্জল অমা চনবা ঙমখি। মেটচকী অপীবা অরোয়বা মতম ফাওবদা ইশোক এফ সীগী মায়কৈদগী পাঞ্জল অমাদগী হেন্না চনবা ঙমখিদবনা মেটচ অদু য়ু এফ সীনা পাঞ্জল ৫-১দা মায় পাকখিবনি।

চাইনা মাষ্টর্সঃ পি ভি সিন্ধু অমসুং সটৱিক অমদি চিরাগকী পুংবা ক্বার্টর ফাইনেল চঙখ্রে

সেনজেং, সেপ্টেম্বর ১৮ (এজেন্সীস): চাইনা মাষ্টর্স ২০২৫গী ওইনা ঙসি শান্নখিবা ৱিমেন্স সিঙ্গলকী মেটচতা ইন্দিয়াগী ষ্টার সট্টলর পি ভি সিন্ধু অদুগা মেন্স দবলসকীদা সটৱিকসাইরাজ রানকিরেদি অমসুং চিরাগ সেটিগী পুংবা ক্বার্টর ফাইনেল চঙবা ঙমখ্রে।

দবল ওলিম্পিক মেদলিষ্ট পি ভি সিন্ধুন অমসুং থাইলেন্দগী পোরপৱি চোচুওংগী মরক্তা প্রি ক্বার্টর ফাইনেল মেটচ শান্নখিবা অদুগী ওইনা পি ভি সিন্ধুনা মেটচ অদু য়াম্না লায়না কম্ত্রোল তৌদুনা শান্নবা ঙমখিবগা লোয়ননা মেটচ অদু ষ্টেট সেট ২১-১৫, ২১-১৫দা মায় পাক্তুনা ক্বার্টর ফাইনেল চঙবা ঙমখিবনি।

অমরোমদা, মেন্স দবলসকী ওইনা ইন্দিয়াগী সটৱিকসাইরাজ রনকিরেদি অমসুং চিরাগ সেটিগী পুংবানা চাইনিজ টাইপেগী ৱাং চিন লিন অমসুং চিয়ু সিয়াং চেগী পুংবাবু ষ্টেট সেট ২১-১৩, ২১-১২দা মায়থীবা পীরল্লগা ক্বার্টর ফাইনেল চঙবা ঙমখিবনি।

অমরোমদা, ক্বার্টর ফাইনেল চঙবা ঙমখ্রবা ইন্দিয়াগী সট্টলর পি ভি সিন্ধুনা ফোঙদোকখিবদা ঙসি শান্নখিবা মেটচ মায় পাকপা ঙমখিবা অদু মহাক্কী ওইনদি য়াম্না নুংঙাইবা মীকুপ অমনি। মেটচ খুদিংমক মহাক্কী ওইনা য়াম্না মরু ওই। হয়েং শান্নগদৌরিবা ক্বার্টর ফাইনেল মেটচ অদুদা মহাক্কী হৈশিংবশিং মপুং ফানা উথোক্তুনা শান্নবা ঙম্লবা হোৎনগনি হায়খি।

এ আই টি এ মেন্স ৱান লাখ নেশনল রেঙ্কিং টেনিস টুর্নামেন্ট ঙসি লোইশিল্লগনি

ইম্ফাল, সেপ্টেম্বর ১৮ (ঐচ এন এস): মণিপুর টেনিস এসোসিএশন (এম এ টি এ)না শীন্দুনা লম্ফেলপাৎতা লৈবা ওফিসরস ক্লব টেনিস কমপ্লেক্সতা চথরকখিবা এ আই টি এ মেন্স ৱান লাখ নেশনল রেঙ্কিং টেনিস টুর্নামেন্ট ইম্ফাল ২০২৫ হয়েং অয়ুক পুং ৯.৩০ তাবদা লোইশিল্লগনি।

ওল ইন্দিয়ান টেনিস এসোসিএশন (এ আই টি এ)গী মীৎয়েং মখাদা থা অসিগী ১৫দগী হৌরগা চথরক্লিবা নেশনল রেঙ্কিং টেনিস টুর্নামেন্টকী ঙসি মরিনি চনবা নুমিৎতা শান্নখিবা মেন্স সিঙ্গলস কেটাগরিগী অহানবা সেমি ফাইনেল মেটচতা মহারাষ্ট্রগী অনুরাগ রেদিনা ৱেষ্ট বেঙ্গলগী ৱায়েট রোয়েল ওব্রাইনবু সেট ৪-৬, ৬-৩, ৭-৬তা মায়থীবা পীরল্লগা ফাইনেল চঙখ্রে। লোয়ননা মেন্স সিঙ্গলসকী অনীশুবা সেমি ফাইনেল মেটচ শান্নখিবদনা টামিলনাদুগী অদিত্য বালেসকরনা ৱেষ্ট বেঙ্গলগী ময়ান টিৱারিবু সেট ৬-২, ৬-৩দা মায়থীবা পীরল্লগা ফাইনেল চঙবা ঙমখ্রে। মেন্স সিঙ্গলসকী ফাইনেলদা হয়েং অয়ুক মহারাষ্ট্রগী অনুরাগ রেদি অমদি টামিলনাদুগী অদিত্য বালেসকরগী মরক্তা লম্বা তৌনরগনি। অদুগা টুর্নামেন্ট অসিগী ঙসি মেন্স দল্লসকী অহানবা সেমি ফাইনেল মেটচতা ময়ান টিৱারি অমদি সৌরিয়া সিদার্থকী পুংবানা দট্ট মদুরি অমসুং রানা সুর্জদেবকী পুংবা মায়থীবা পীদুনা ফাইনেল চঙখ্রে।

HUEIYEN LANPAO DAILY CHESS PUZZLE

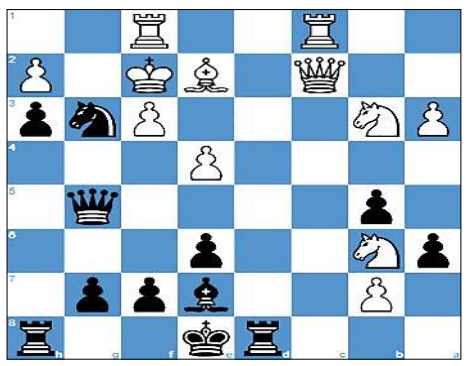

PUZZLE NO. 1596

FM David Stevanic (2304) - FM Jose Antonio Herrera Reyes (2324)
PRO League Group Stage chess.com INT (1), 2019.01.10

1.e4 c5	2.Nf3 e6	3.d4 cxd4	4.Nxd4 a6	5.c4 Qc7
6.Nc3 Nf6	7.Be3 Be7	8.f3 h5	9.Be2 b6	10.O-O Bb7
11.a3 h4	12.b4 d6	13.Rc1 Nbd7	14.Nb3 h3	15.g3 Ne5
16.Na4 Ned7	17.c5 dxc5	18.bxc5 b5	19.Nb6 Rd8	20.Qc2 Ne5
21.Bf4 Nh5	22.Bxe5 Qxe5	23.c6 Nxg3	24.cxb7 Qg5	25.Kf2...

QUESTION : Black to win

Puzzle 1595 Solution :

31. Bxf6 *The white bishop deflects Black's pawn away from protecting the square h6.* **gxf6**
31...Rd1 32.Rxg7+
32. Qh4 g5
32...Qf7 33.Rxf7
32...Rd1 33.Qh7+ Kf8 34.Qg7#
33. Qh6 g4
33...Qf7 34.Rxf7
33...Qxg2+ 34.Kxg2
33...Rd7 34.Qg7#
34. Qg7# *Damiano's rook mate*
1-0

Printed, published and owned by Soubam Niladhaja Singh, published from Sega Road, Thouda Bhabok Leikai, Imphal West-795001, Manipur & printed at M/s. Kangleipak Printers, Sega Road, Thouda Bhabok Leikai, Imphal West-795001, Manipur
Editor : Maibam Dhanabir Meetei; e-mail:hueiyen_lanpao@yahoo.co.in, hueiyen_lanpao@rediffmail.com