নুপাগীদা হোক্কি য়ুনিয়ন অদুগা নুপীগীদনা য়ু ঈ এস পি এমনা চেম্পিয়ন ওইরে

ইম্ফাল, জন্যুৱারী ১৯(ঐচ এন এস): য়ুথ ক্লব কম ইনফোর্মেসন সেন্টর (ৱাই সী সী আই সী) কোম্থা অহল্লুপনা শীন্দুনা ক্লব অসিগী শান্নবুংদা চথরকখিবা ১৩ রক শুবা য়ুম্নাম রাসমনি মেমোরিএল ইনভিটেসন অন্দর-১৫ বোইজ এন্দ ৱিমেন্স ওপন ৭-এ-সাইদ কেস প্রাইজ হোক্কি টুর্নামেন্ট ২০২৬ ঙসি লোইশিনখিবগা লোয়ননা নুপাগীদা হোক্কি য়ুনিয়ন (ঐচ য়ু) লাইরিকয়েংবম লৈকায় অদুগা নুপীগীদনা য়ু ঈ এস পি এম (এক্স/সাই)না চেম্পিয়ন ওইখ্রে।

ঙসি লোইশিনবা নুমিৎতা অন্দর-১৫ বোইজগী ফাইনেল মেটচতা ঐচ য়ু লাইরিকয়েংবম লৈকায় অমদি মৈরা বাশিখোংগী মরক্তা লম্বা তৌনখি। টিম অনীগী মরক্তা ঙসি শান্নখিবা ফাইনেল মেটচ অদুগী ওইনা হৌগৎলকপদগী ঐচ য়ুগী শান্নরোয়শিংনা খরা হেন্না লাকচনা শান্নবা ঙমখি। মদুনা মরম ওইরগা অহানবা ক্বার্টর ফাওবদা ঐচ য়ুনা পাঞ্জল ১-০দা মাঙজিল থারগা লৈখি।

অনীশুবা ক্বার্টর লোইবা ফাওবদা ঐচ য়ুনা পাঞ্জল ২-০দা মাঙজিল থারগা লৈখি। মখা তানা টিম অনীগী মরক্তা লম্বা তৌনখিবা অদুগী অপীবা অরোয়বা মতম ফাওবদা ঐচ য়ুনা পাঞ্জল ৮-৪দা মৈরা বাশিখোংবু থোইরগা চেম্পিয়ন ওইবা ঙমখি। ঐচ য়ুগী পাঞ্জলশিং অদু এম মনিমতুমনা মরি, দব্লিয়ু দেরিসনা অনী অদুগা দব্লিয়ু ইন্দ্রেন অমসুং দব্লিয়ু বিসালনা অমমম চনখিবনি। অদুগা মৈরাগী পাঞ্জলশিং অদুনা এন মহেসনা অহুম অদুগা কে এস ঐচ অমরজিৎনা অমা চনখিবনি।

অমরোমদা, ৱিমেন্স ওপনগী ঙসি ফাইনেল মেটচতা য়ু ঈ এস পি এম অমসুং ৱাই সী সী আই সী (এ) গী মরক্তা লম্বা তৌনখি। টিম অনীগী মরক্তা শান্নখিবা মেটচ অদুগী ওইনা হৌগৎলকপদা নাকল অনীমক্কী শান্নরোয়শিংনা হৈশিংবা মান্ননা শান্নখিবগা লোয়ননা অহানবা ক্বার্টর লোইবা ফাওবদা পাঞ্জল অমত্তা চান্নবা ঙমদনা লৈখি। অনীশুবা ক্বার্টর শান্নখিবা অদুগী অপীবা অরোয়বা মতম ফাওবদা য়ু ঈ এস পি এমনা পাঞ্জল ১-০দা মাঙজিল থারগা লৈখি।

অহুমশুবা ক্বার্টরদা ৱাই সী সী আই সীগী মায়কৈদগী ইক্লেলাইজর ওইরিবা পাঞ্জল অদু হন্দোকপা ঙমখি। মরিশুবা অমদি অরোয়বা ক্বার্টর শান্নখিবা অদুদা য়ু ঈ এস পি এমগী শান্নরোয়শিংনা খরা লাকচনা শান্নবা ঙমখিবগা লোয়ননা মখা তানা পাঞ্জল অনী চনবা ঙমখি। অদুবু ৱাই সী সী আই সীগী ওইনা মখা তাবা পাঞ্জল চনবা ঙমখিদবদগী মেটচ অদু য়ু ঈ এস পি এমনা পাঞ্জল ৩-১দা মায় পাক্লগা চেম্পিয়ন ওইবা ঙমখি। ঙসি মায় পাকখ্রবা টিম অনীমক্তা লুপা লিশিং ৩০/৩০ অমদি ত্রোফি পীদুনা পুক্লিং থৌগৎখি। অদুগা রন্নার্স অপ তাহৌরবা টিমশিংদনা শেলগী মনা ওইনা লুপা লিশিং ২০/২০ অমদি ত্রোফি পীদুনা পুক্লিং থৌগৎখি।

অনীরকশুবা খেল্লো ইন্দিয়া ষ্টেট লেভেল থাঙ-তা চেম্পিয়ন্সিপ ২০২৫-২৬ হৌদোকখ্রে

ইম্ফাল, জন্যুৱারী ১৯(ঐচ এন এস): স্পোর্টস ওথোরিটি ওফ ইন্দিয়া (সাই) অমদি হুইয়েন লাংলোন থাঙ-তা এসোসিএশনগী মীৎয়েং মখাদা থাঙ-তা মহৈকোল য়ুম্নাম হুইদ্রোমনা শীন্দুনা ঙসিদগী অনীরকশুবা খেল্লো ইন্দিয়া ষ্টেট লেভেল থাঙ-তা চেম্পিয়ন্সিপ ২০২৫-২৬ য়ুম্নাম হুইদ্রোম মখা লৈকায়দা লৈবা থাঙ-তা মহৈকোলদা হৌদোকখ্রে।

চেম্পিয়ন্সিপ হৌদোকপগী থৌরম অদুদা এসিষ্টেন্ট দিরেক্টর (খেল্লো ইন্দিয়া), সাই এন ঈ আর সী ইম্ফালগী লাইশ্রম সমৃত্যনা অথোয়বা মীথুংলেন অদুগা ৱর্ল্ড থাঙ-তা ফেদরেশনগী প্রসিদেন্ট ডা. হুইদ্রোম প্রেমকুমারনা থৌরম মপু ওইনা শরুক য়াখি। ঙসিদগী হৌদোকখিবা চেম্পিয়ন্সিপ অদুদা তোঙান তোঙানবা থাঙ-তা একাদেমী ৩৩দগী নুপামচা শান্নরোয় ২৪৬, নুপীমচা শান্নরোয় ১৩৬ অদুগা ওফিসল ৪৩ য়াওরগা পুন্না মীওই ৪২৫না শরুক য়ারি।

থৌরমগা মরী লৈননা অথোয়বা মীথুংলেনগী ৱারোল পীরদুনা লাইশ্রম সমৃত্যনা ফোঙদোকখিবদা খেল্লো ইন্দিয়াগী ইন্দিজিনস গেমস ক্ষিম ৫গী মনুংদা ঐখোয়গী পুৱারীগা শাগোয়দুনা লাক্লবা থাঙ-তা য়াওরকখিবা অসি চাওথোকচনিংঙাইনি। থাঙ-তা ফেদরেশনগী প্রসিদেন্টনা লমদম অসিদা থাঙ-তা য়োকখৎনবগীদমক হোৎনরিবা অসি থাগৎনিংঙাইনি। ঐখোয় খুদিংমক্না কন্না হোৎনদুনা নেশনল অমদি ইন্টরনেশনলগী থাক্তা থাঙ-তা য়োকখৎনবা হোৎনসি হায়খি।

থৌরম মপুগী ৱারোলদা ডা. হুইদ্রোম প্রেমকুমারনা হায়, মমাঙদা পানখিবা লৈঙাক্না মতেং পাংবীরম্বা অমদি থাঙ-তাগী ওজাশিংনা থকশি-খাশি কায়দনা খোঙফম চেৎনা লেপ্তুনা কথোকপগা লোয়ননা হোৎনরকখিবা কয়ানা থাঙ-তা অসি খেল্লো ইন্দিয়া ক্ষিমদা য়াওবা ঙম্লে। মরম অদুনা ওজাশিং অমদি শান্নরোয়শিংনা থাঙ-তাবু ওলিম্পিক্সকী থাক্তা পুখৎনবা হোৎনমীন্নসি হায়খি।

ঙসি হৌদোকপা নুমিৎকী অন্দর-১৪ বোইজগী ফুনবা-১দা কেজি ৩৭কী কাঙলুপ্তা টি লনচেনবনা গোল্ড, কেজি ৪১ মখাগী কাঙলুপ্তা ও জিনটনা গোল্ড, কেজি ৪৫ মখাগী কাঙলুপ্তা কে ঐচ মঙালসনা মৈতৈনা গোল্ড লৌখি। অদুগা অন্দর-১৪ বোইজগী ফুনবা-২ শুবগী ওইনা কেজি ৩৭ মখাগী কাঙলুপ্তা এল অদিত্যনা গোল্ড লৌখি।

চন্দ্রনদি ত্রোফিঃ কৈখু এফ সী অমদি খুমন লৈবাক ক্বার্টর ফাইনেল চঙখ্রে

ইম্ফাল, জন্যুৱারী ১৯ (ঐচ এন এস): স্পোর্টস ফোর পীছফুল কোএক্সিষ্টেন্স হায়বা ৱাখল্লোনদা থা অসিগী ৪দগী হৌদুনা চথরিবা ৬ লক শুবা ষ্টেট লেভেল ৯-এ-সাইদ ভিলেজ ওপন ফুটবোল টুর্নামেন্ট-চন্দ্রনদি ত্রোফি ২০২৬কী ঙসি শান্নখিবা তোঙান তোঙানবা প্রি-ক্বার্টর ফাইনেল মেটচশিংদা কৈখু এফ সী অমদি খুমন লৈবাক মায় পাক্তুনা ক্বার্টর ফাইনেল চঙখ্রে।

হাওরৈবী নোদর্ন ষ্টার ক্লব অমদি হাওরৈবী অপুনবা এফ সীনা খুৎশন্ন রগা হাওরৈবী কাংজৈবুংদা চথরিবা ত্রোফি অসিগী ঙসি শান্নখিবা ৫ শুবা প্রি-ক্বার্টর ফাইনেল মেটচতা কৈখু এফ সীনা নোংপোক সঞ্জেনবম এফ সীবু পাঞ্জল ২-১দা মায়থীবা পীরম্লগা ক্বার্টর ফাইনেল চঙবা ঙমখি লোয়ননা অনীশুবা গ্রাউন্দগী শান্নখিবা ৬ শুবা প্রি-ক্বার্টর ফাইনেল মেটচতনা খুমন লৈবাক ময়াং ইম্ফালনা রোজিকান্ত এফ সীবু পাঞ্জল ৪-১দা থোইরগা ক্বার্টর ফাইনেল চঙখি।

এ আর টিম-এ অমসুং এক্স পোলো ক্লব ফাইনেল শান্নরগনি

ইম্ফাল, জন্যুৱারী ১৯(ঐচ এন এস): মালেমগী ওইনা খ্বাইদগী অরিবা অমদি অহিংবা পোলো গ্রাউন্দ ওইরিবা ইম্ফালগী মপান কাংজৈবুংদা চথরিবা ৩৯ লক শুবা মেন্স ষ্টেট লেভেল পোলো টুর্নামেন্ট ২০২৫-২৬কী ফাইনেলদা অসাম রাইফলস টিম-এ অমসুং এক্স পোলো ক্লব ৱাঙ্খৈ অনীনা থা অসিগী ২১দা লম্বা তৌনরগনি।

ওল মণিপুর পোলো এসোসিএশন (এ এম পি এ)না শীন্দুনা চথরিবা পোলো টুর্নামেন্ট অসিগী ঙসি অহানবা সেমি ফাইনেল মেটচতা অসাম রাইফলস পোলো টিম-এ অমসুং মণিপুর পুলিস স্পোর্টস ক্লব (এম পি এস সী) টিম-বিগী মরক্তা অকনবা লম্বা তৌনখি। মেটচকী অপীবা অরোয়বা মতম ফাওবদা এ আর পোলো টিমনা পাঞ্জল ৭-৩দা মায় পাক্তুনা ফাইনেল চঙখি।

অদুগা অনীশুবা সেমি ফাইনেল মেটচতনা এক্স পোলো ক্লব ৱাঙ্খৈনা মণিপুর পুলিস স্পোর্টস ক্লব টিম-এবু য়াম্না লাকচনা পাঞ্জল ১১-৩দা থোইরগা ফাইনেল চঙখি।

জি ঈ এস সী দি ও ত্রোফিঃ ফিজিক এম্পয়র অমসুং ৱাইল্ড জিম মায় পাকখ্রে

ইম্ফাল, জন্যুৱারী ১৯ (ঐচ এন এস): গোলাপটি এদ্যুকেসন, সোসল এন্দ কলচরেল দিভেলপমেন্ট ওর্গনাইজেসন (জি ঈ এস সী দি ও)না শীন্দুনা থা অসিগী ৫দগী হৌদুনা ওর্গনাইজেসন অসিগী শান্নবুংদা চথরিবা ৭ লক শুবা জি ঈ এস সী দি ও ত্রোফি ষ্টেট লেভেল ৯-মেন-এ-সাইদ ফুটবোল টুর্নামেন্ট ২০২৬কী ঙসি শান্নখিবা তোঙান তোঙানবা মেটচশিংদা ফজিক এম্পয়র অমসুং ৱাইল্ড জিম হট্টা মায় পাকখ্রে।

ফুটবোল ত্রোফি অসিগী ঙসি শান্নখিবা অহানবা মেটচতা ফিজিক এম্পয়রনা ঐচ জি এফ সীবু পাঞ্জল ২-১দা অদুগা অনীশুবা শান্নখিবা মেটচতনা ৱাইল্ড জিম হট্টানা মন্ত্রিপুখ্রি এফ সীবু পাঞ্জল ৬-১দা মায়থীবা পীরমখিবনি।

ফাইনেলদা রেইজ অমসুং ৱাই দব্লিয়ু সী লম্বা তৌনরগনি

ইম্ফাল, জন্যুৱারী ১৯ (ঐচ এন এস): মণিপুর ভেটেরান ক্রিকেট এসোসিএশন (এম ভি সী এ)না শীন্দুনা ইম্ফাল ৱেষ্টকী লংথবাল পব্লিক গ্রাউন্দদা চথরিবা ২২ রক শুবা মণিপুর ভেটেরান ক্রিকেট টুর্নামেন্ট ২০২৫-২৬কী ঙসি শান্নখিবা সেমি ফাইনেল মেটচতা ৱাই দব্লিয়ু সী লংথবাল মায় পাক্তুনা ফাইনেল চঙখিবগা লোয়ননা ৱাই দব্লিয়ু সীনা রেইজগা লম্বা তৌনরগনি।

চথরক্লিবা ক্রিকেট টুর্নামেন্ট অসিগী অনীশুবা সেমি ফাইনেল মেটচতা ৱাই সী সী ৱাঙ্খৈ অমসুং ৱাই দব্লিয়ু সীগী মরক্তা লম্বা তৌনখি। টিম অনীগী মরক্তা শান্নখিবা মেটচ অদুগী টোস ৱাই দব্লিয়ু সীনা ঙমদুনা হান্না ফিল্ডিং তৌনবা খনখিবদগী ৱাই সী সীনা বেট্টিং তৌদুনা শান্নখি। ৱাই সী সীনা বেট্টিং তৌদুনা শান্নখিবা ইন্নিংস অদুগী ওইনা সঞ্জিৎ অমসুং প্রিতমনা ওপন্নর ওইখি। ওপন্নর বেটসমেন ওইখিবা সঞ্জিৎনা বোল ৪২ মায়োক্লবদা রন ৩৯ অদুগা প্রিতমনা বোল ২১ মায়োক্লবদা রন ১৬ লৌরমখি। ইন্নিংস অসিগী ওইনা বেটসমেন ৱিষ্কননা বোল ৫৪ মায়োক্লবদা রন ৩৬ লৌদুনা টিমগী রন মশিং য়ামহন্নবা হোৎনবদা চাওনা মতেং পাংলমখি। ইন্নিংস অসিগী ওইনা অপীবা ওভর ৩০ লোইবদা ৱাই সী সীগী ৱিকেট ৮ তুরগা রন ১৫০ লৌবা ঙমখি।

অমরোমদা, ৱাই দব্লিয়ু সীনা টার্গেট রন লৌবা ঙম্লবা বেট্টিং তৌদুনা শান্নখিবা ইন্নিংস অদুগী ওইনা ওপন্নর বেটসমেন ওইখিবা প্রকাসমনিনা বোল ৪০ মায়োক্লবদা রন ১৮ অদুগা কুমারজিৎনা বোল ১৫ মায়োক্লবদা রন ১৪ লৌরমখি। অতোপ্পা বেটসমেন তেজকুমারনা বোল ৪৮ মায়োক্লবদা রন ৩৯ লৌখি। ইন্নিংস অসিগী ওইনা ওভর ২৭.৫ শুরকপদা ৱাই দব্লিয়ু সীগী ৱিকেট ৮ তুরগা রন ১৪৭ লৌবা ঙমখি। অদুবু ওভর লোইদ্রিঙৈদা ৱাই সী সীগী শান্নরোয়শিংনা য়ানিংদবা খরদগী ফিল্ডদগী মপান থোকখিবনা মরম ওইরগা মেটচ অদু ৱাই দব্লিয়ু সীনা ৱিকেট ২দা মায় পাকখিবনি।

[illegible]

[illegible]

HUEIYEN LANPAO DAILY CHESS PUZZLE

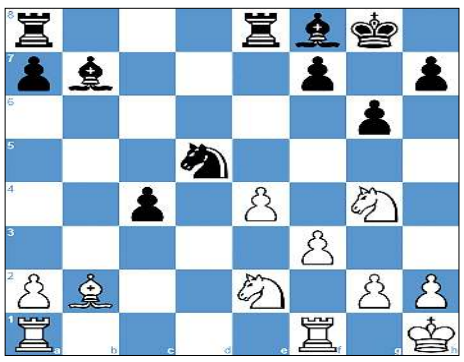

PUZZLE NO. 1712

GM V. Neverov (2388) - B. Sattarov (2433)
FSGM November 2022 Budapest HUN, 2022.11.07

1.d4 Nf6	2.c4 e6	3.Nc3 Bb4	4.e3 O-O	5.Bd3 Re8
6.Nge2 d5	7.O-O Nbd7	8.cxd5 exd5	9.Qb3 Bd6	10.f3 Nb6
11.Nb5 Bf8	12.Qc2 c6	13.Nbc3 c5	14.Bd2 g6	15.dxc5 Bxc5
16.Nd1 Nc4	17.Bxc4 dxc4	18.Kh1 b5	19.e4 Bb7	20.Be3 Bf8
21.Nf2 Nd5	22.Bd4 Nb4	23.Qc3 Nc6	24.Bf6 b4	25.Bxd8 bxc3
26.Bf6 cxb2	27.Bxb2 Nb4	28.Ng4 Nd5	29. ...	

QUESTION : White to win

Puzzle 1711 Solution :

28. ...Qh3 29.Rg1 *Blocking square g1.*
29.Ne3 Rc6 30.Qa4 Rh6 31.Kg1 Qxh2#
29. ...Rc6 30.Ne3
30.Rd4 exd4
30.Qa4 Rh6 31.c4 Qxh2#
30.g4 Rh6 31.g5 Qxh2#
30. ...Qxh2+ *The black queen decoys White's king.* **31.Kxh2 Rh6#** *Highstriker mate*
0-1

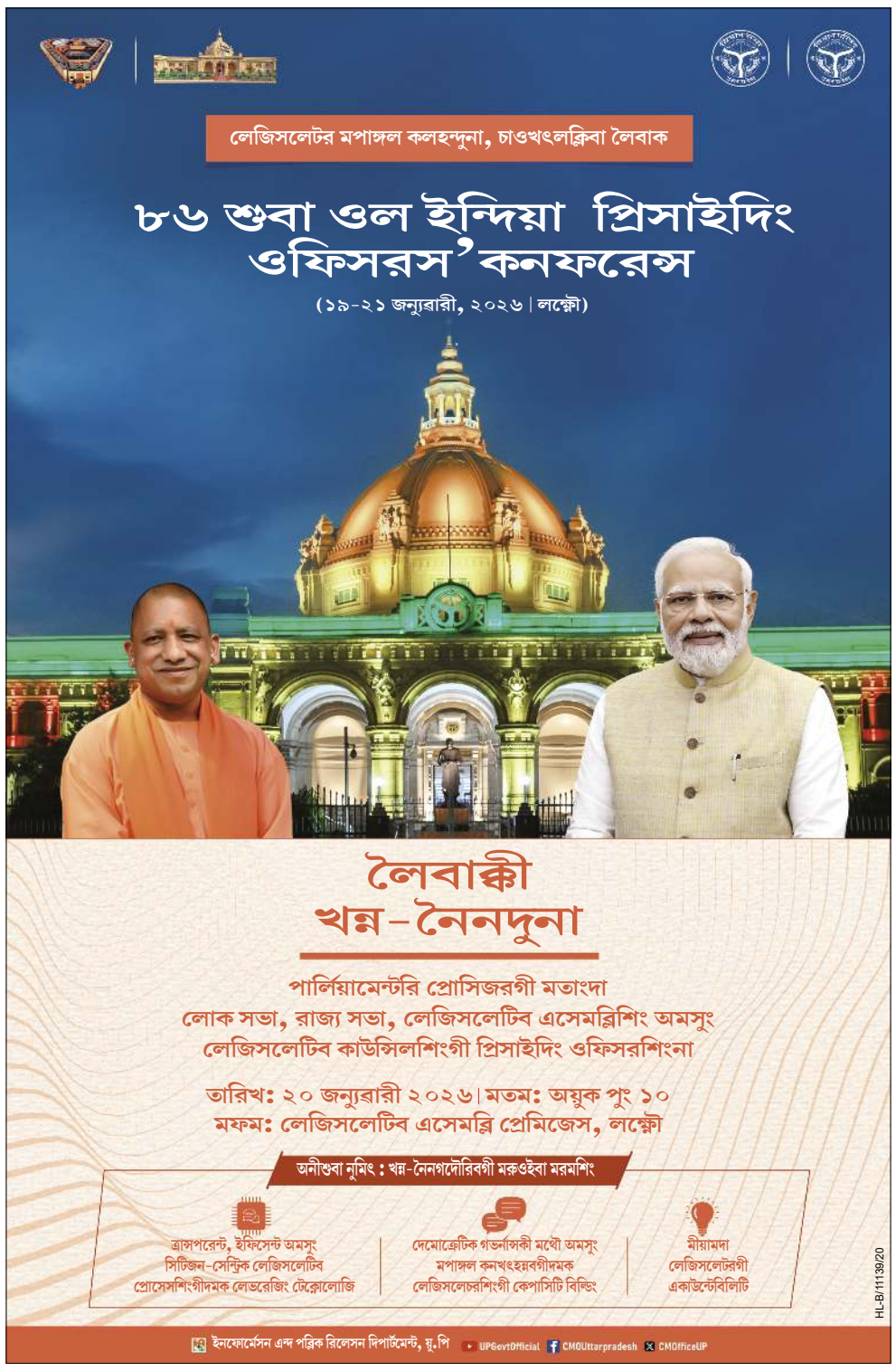

Printed, published and owned by Soubam Niladhaja Singh, published from Sega Road, Thouda Bhabok Leikai, Imphal West-795001, Manipur & printed at M/s. Kangleipak Printers, Sega Road, Thouda Bhabok Leikai, Imphal West-795001, Manipur
Editor : Maibam Dhanabir Meetei; e-mail:hueiyen_lanpao@yahoo.co.in, hueiyen_lanpao@rediffmail.com