এম এন সী এ ইলিট ত্রোফিঃ সাইক্লোন থাংমৈবন্দ অমসুং পি টি আর সী পাৎসোই মায় পাকখ্রে

ইম্ফাল, ফেব্রুৱারী ১৯ (ঐচ এন এস): মণিপুর ক্রিকেট এসোসিএশন (এম এন সী এ)না শীন্দুনা তোঙান তোঙানবা ক্রিকেট গ্রাউন্দশিংদা চথরিবা ১০ রক শুবা এম এন সী এ দব্লিয়ু প্রহলাদা অমসুং দব্লিয়ু রমানন্দ মেমোরিএল ইলিট ত্রোফি ২০২৫-২৬কী ঙসি শান্নখিবা তোঙান তোঙানবা মেটচশিংদা সাইক্লোন থাংমৈবন্দ অমসুং পি টি আর সী পাৎসোই পার্ট-৪ মায় পাকখ্রে।

ঙসি অয়ুক অঙনবদগী হৌরগা লাইরেঞ্জম পল্লিক গ্রাউন্দদা সাইক্লোন থাংমৈবন্দ অমসুং এস সী সী সী শীংজমৈ থোঙাম লৈকায়গী মরক্তা শান্নখিবা মেটচ অদুগী টোস সাইক্লোননা ঙমদুনা হান্না বেট্টিং তৌদুনা শান্নখি। সাইক্লোননা বেট্টিং তৌদুনা শান্নখিবা ইন্নিংস অদুগী ওইনা লোইতোংবম সন্তোস মৈতৈ অমসুং নিংথৌজম থোইবনা ওপন্নর বেটসমেনশিং ওইখি। ওপন্নর বেটসমেন ওইখিবা লোইতোংবম সন্তোসনা বোল ১১ মায়োক্লবদা রন ১২ অদুগা নিংথৌজম থোইবনা বোল ৪ মায়োক্লবদা রন ৫ খক্তমক লৌরম্লগা আউট ওইখ্রবসু টিম অসিগী বেটসমেন মুহম্মদ অল বসিরনা বোল ৪৬ মায়োক্লবদা রন ২৫, কিষন লাইশ্রমনা বোল ৮৪ মায়োক্লবদা রন ৫০ অদুগা এম দি অকিলনা বোল ২৮ মায়োক্ল বদা রন ৪৪ লৌদুনা টিমগী রন মশিং য়ামহন্নবা হোৎনবদা চাওনা মতেং পাংলমখি। ইন্নিংস অসিগী ওইনা ওভর ৩৭.১দা ওল আউট ওইরগা সাইক্লোননা রন ১৭৫ লৌবা ঙমখি।

এস সী সী সীনা টার্গেট রন লৌবা ঙম্লবা বেট্টিং তৌদুনা শান্নখিবা ইন্নিংস অদুগী বেটসমেন উলেনয়াই খ্বাইরাকপমনা বোল ২৩ মায়োক্ল বদা রন ২২, লিসন মৈতৈ খাইদেমনা বোল ৩৩ মায়োক্লবদা রন ২১ অদুগা বিকাসনা বোল ৪৪ মায়োক্ল বদা রন ৪৬ লৌরমখিবা অদু নত্তনা লেমহৌরিবা টিম অদুগী বেটসমেন অমত্তনা দিজিট অনী শুবা রনশিং লৌবা ঙমখিদবনা মরম ওইরগা ওগর ৩২দা ওল আউট ওইরগা রন ১৪২ খক্তমক লৌবা ঙমখিবদগী মেটচ অদু সাইক্লোননা রন ৩৩দা মায় পাকখি।

অমরোমদা, মোইজিং পল্লিক গ্রাউন্দ থৌবালদা পি টি আর সী পাৎসোই পাট-৪ অমসুং ঈ এস য়ু ৱাঙ্খৈ পেলেস কম্পাউন্দগী মরক্তা লম্বা তৌনখিবা অদুগী টোস ঈ এস য়ুনা ঙমদুনা হান্না ফিল্ডিং তৌনবা খনখিবদগী অহানবা ইন্নিংসতা পি টি আর সীনা বেট্টিং তৌদুনা শান্নখি। পি টি আর সীনা বেট্টিং তৌদুনা শান্নখিবা ইন্নিংস অদুগী ওইনা বেটসমেন চীংখাম বিদাস মৈতৈনা বোল ৬২ মায়োক্লবদা রন ৪৭, বিশ্বরজিৎ কোন্থৌজমনা বোল ৬৮ মায়োক্লবদা রন ৫৮ অদুগা তমরলাল ফৈরোইজমনা বোল ২৬ মায়োক্লবদা রন ২৩ লৌদুনা টিমগী রন মশিং য়ামহনবদা মতেং পাংলমখি। ইন্নিংস অসিগী ওইনা ওভর ৩৮.২দা ওল আউট ওইরগা রন ১৫৭ লৌবা ঙমখি।

অমরোমদা, ঈ এস য়ুনা বেট্টিং তৌদুনা শান্নখিবা ইন্নিংস অদুগী ওইনা বেটসমেন চিতরঞ্জননা বোল ২০ মায়োক্ল বদা রন ১৬ লৌরমখিবা অদু নত্তনা লেমহৌরিবা টিম অদুগী বেটসমেন অমত্তনা দিজিট অনী শুনা রন লৌবা ঙমখিবদগী ওভর ১৩.৫তা ওল আউট ওইরগা রন ৪২ খক্তমক লৌবা ঙমখিবদগী মেটচ অদু পি টি আর সীনা রন ১১৫দা লাকচনা থোইবা ঙমখি।

ভেটরান ক্রিকেট টুর্নামেন্ট ঃ এস য়ু-এস ভি সী অমসুং বি এস সী-এ ব্রহ্মপুর মায় পাকখ্রে

ইম্ফাল, ফেব্রুৱারী ১৯(ঐচ এন এস): মণিপুর ভেটরান ক্রিকেট এসোসিএশন (এম ভি সী এ)না শীন্দুনা ইম্ফাল ৱেষ্টকী লংথবাল পল্লিক গ্রাউন্দদা চথরিবা ১৩ রক শুবা টি-২০ মণিপুর ভেটরান ক্রিকেট টুর্নামেন্ট ২০২৬কী ঙসি শান্নখিবা তোঙান তোঙানবা মেটচশিংদা এস য়ু-এস ভি সী অমসুং বি এস সী-এ ব্রহ্মপুর মায় পাকখ্রে।

টুর্নামেন্ট অসিগী ৩০ শুবা মেটচ ওইনা ঙসি অয়ুক এস য়ু-এস ভি সী সগোলবন্দ অমসুং ৱাই য়ু সী সী ক্বাকৈথেল অনীগী মরক্তা শান্নখিবা মেটচ অদুগী টোস এস য়ুনা ঙমদুনা হান্না বেট্টিং তৌদুনা শান্নখি। এস য়ুনা বেট্টি তৌদুনা শান্নখিবা ইন্নিংস অদুগী ওইনা রাহুল অমসুং প্রিতমনা ওপন্নর বেটসমেনশিং ওইখি। ওপন্নর বেটসমেন ওইখিবা রাহুলনা মায়োক্লরিবা টিমগী বোল্লরশিংগী এটেক হৈনা শিংনা মায়োক্লদুনা শান্নবা ঙমখিবগা লোয়ননা বোল ৫৮ মায়োক্লবদা রন ১০৪ লৌদুনা টিমগী রন মশিং য়ামহন্নবা হোৎনবদা অটোবা থৌদাং লৌরমখি। অতোপ্পা ওপন্নর বেটসমেন প্রিতমনা বোল ১৫ মায়োক্লবদা রন ২২, বালেশ্বরনা বোল ২৮ মায়োক্লবদা রন ২৪ অদুগা সঞ্জয়না বোল ১৪ মায়োক্লবদা রন ২৪ লৌদুনা টিমগী রন মশিং য়ামহন্নবা হোৎনবদা অটোবা থৌদাং লৌরমখি। ইন্নিংস অসিগী ওইনা অপীবা ওভর ২০ লোইবদা ৱিকেট ৩ তুরগা রন ১৯১ লৌবা ঙমখি।

ৱাই য়ু সী সীনা টার্গেট রন লৌবা ঙম্লবা বেট্টিং তৌদুনা শান্নখিবা ইন্নিংস অদুগী ওইনা বেটসমেন অয়াম্বনা মায়োক্লরিবা এস য়ুগী বোল্লরশিংনা চথরকখিবা এটেকশিং মায়োক য়াদুনা শান্নবা ঙমখিদে। মদুনা মরম ওইরগা ওভর ১৬.৫তা ওল আউট ওইরগা রন ৮৯ খক্তমক লৌবা ঙমখিবদগী মেটচ অদু এস য়ুনা লাকচনা রন ১০৪দা মায় পাকখি। মেটচ অসিগী ওইনা এস য়ুগী রাহুলনা প্লেয়র ওফ দি মেটচকী টাইটল লৌখি।

টুর্নামেন্ট অসিগী ৩১ শুবা মেটচ ওইনা ঙসি নুংথিল এল সী সী লমশাং অমসুং বি এস সী-এ ব্রহ্মপুরগী মরক্তা শান্নখিবা মেটচ অদুগী টোস বি এস সী-এনা ঙমদুনা হান্না বেট্টিং তৌদুনা শান্নখি। বি এস সী-এনা বেট্টিং তৌদুনা শান্নখিবা ইন্নিংস অদুগী ওইনা তরুন অমসুং রোবিন্সননা ওপন্নর বেটসমেশিং ওইনা শরুক য়াখি। ওপন্নর বেটসমেন ওইখিবা তরুননা বোল ৬২ মায়োক্লবদা রন ৯৪ অদুগা অতোপ্পা ওপন্নর বেটসমেন রোবিন্সননা বোল ১০ মায়োক্লবদা রন ১৫ লৌরমখি। মখা তানা শান্নখিবা ইন্নিংস অদুগী লেমহৌরিবা ওভরশিংদা বেটসমেন রিসিনা বোল ২৪ মায়োক্লবদা রন ২৯, রোহিতনা বোল ১৩ মায়োক্লবদা রন ১৮ অদুগা থৌঙম্বনা বোল ৭ মায়োক্লবদা রন ১২ লৌদুনা টিমগী রন মশিং য়ামহন্নবা হোৎনবদা চাওনা মতেং পাংলমখি। ইন্নিংস অসিগী ওইনা অপীবা ওভর ২০ লোইবদা বি এস সী-এগী ৱিকেট ৪ তুরগা রন ১৭৭ লৌবা ঙমখি।

অমরোমদা, এল সী সী লমশাংনা টার্গেট রন লৌবা ঙম্লবা বেট্টিং তৌদুনা শান্নখিবা ইন্নিংস অদুগী ওইনা ওপন্নর বেটসমেন ওইখিবা কেনেদিনা বোল ৮ মায়োক্লবদা রন ১ অদুগা অতোপ্পা ওপন্নর বেটসমেন সুরেসনা বোল ৩৫ মায়োক্লবদা রন ৪২ লৌদুনা টার্গেট রন য়ৌহন্নবা য়াম্না কম্না হোৎনরম্লবসু লেমহৌরিবা টিম অদুগী বেটসমেন অয়াম্বনা মায়োক্লরিবা টিমগী বোল্লরশিংগী এটেক মপুং ফানা মায়োক য়াদুনা শান্নবা ঙমখিদবদগী অপীবা ওভর ২০ লোইবদা ৱিকেট ৭ তুরগা রন ১৪২ খক্তমক লৌবা ঙমখিবদগী মেটচ অদু বি এস সী-এনা রন ৩৫দা মায় পাকখি। ঙসি শান্নখিবা মেটচ অদুগী মেন ওফ দি মেটচকী টাইটলনা বি এস সী-এগী তরুননা লৌখি।

সহিদ মনোরঞ্জনঃএফ সী রেংদাইনা পথাপ এফ সী মায়থীবা পীখ্রে

ইম্ফাল, ফেব্রুৱারী ১৯ (ঐচ এন এস): ৮৬ বট্টালিয়ান সী আর পি এফনা ওল মণিপুর ফুটবোল এসোসিএশনগা খুৎশম্মদুনা তাকয়েলগী সাই স্পোর্টস কমপ্লেক্সতা লৈবা আর্টিফিসিএল টর্ফগ্রাউন্দদা চথরিবা ১৬ শুবা সহিদ মনোরঞ্জন মেমোরিএল সী আর পি এফ ফুটবোল টুর্নামেন্ট ২০২৫-২৬কী ঙসি শান্নখিবা মেটচ অমদা এফ সী রেংদাইনা পথাপ এফ সী মায়থীবা পীখ্রে।

চথরিবা ফুটবোল টুর্নামেন্ট অসিগী ১৪ শুবা মেটচ ওইনা ঙসি নুংথিল পুং ২ তাবদগী হৌরগা এফ সী রেংদাই অমসুং পথাপ এফ সী লিলোংগী মরক্তা মেটচ শান্নবা হৌখি। টিম অনীগী মরক্তা ঙসি শান্নখিবা মেটচ অদুগী ওইনা হৌগৎলকপদগী নাকল অনীমক্কী শান্নরোয়শিংনা চাংচৎতা হৈশিংবা মান্ননা শান্নবা ঙমখি। মেটচ অদুগী হৌগৎলকপা ২ শুবা মিনটতা পথাপ এফ সীগী এম দি নিসরঅহম্মদনা অহানবা পাঞ্জল চনবা ঙমখি। মদুগী মতুং ইকান কান্নদনা মেটচ অদুগী ৭ শুবা মিনটতা এফ সী রেংদাইগী নিংথৌজম অবুংতোননা পাঞ্জল অদু চন্দুনা পাঞ্জল অদু ১-১দা মান্ননা লৈখি। অহানবা হাফ লোইবা ফাওবদা টিম অনীনা পাঞ্জল অমমম চান্দুনা লৈখ্রবা মতুং মখা তানা পাঞ্জল চনবা ঙম্লবা নাকল অনীনা অকনবা মওংদা হোৎনখি। টিম অনীমক্লা মেটচ অদু মায় পাকপা ঙম্লবা অকনবা মওংদা লম্বা তৌনখিবা অদুগী অপীবা অরোয়বা মতম ফাওবদা টিম অনীমক্ল া মখা তাবা পাঞ্জল চনবা ঙমখিদবনা মরম ওইরগা রেফরিনা পেনালটি কাওনবা খঙহনখি। পেনালটি কাওনখিবা অদুদা পথাপ এফ সীগী ওইনা পাঞ্জল ২ চনবা ঙমখি অদুগা এফ সী রেংদাইনা পাঞ্জল ৩ চনবা ঙমখিবনা মেটচ অদু পাঞ্জল ৪-৩দা মায় পাকখি।

মণিপুরদগী টি ঐচ মালেমঙানবী চনু খল্লক্লে

ইম্ফাল, ফেব্রুৱারী ১৯ (ঐচ এন এস) গুজরাটকী গান্ধীনগরদা লৈবা সাই রিজ নেল সেন্টরদা থা অসিগী ২১দগী হৌদুনা পাঙথোক্কদবা নেশনল খো-খো কোচিং কেম্পকীদমক মণিপুরদগী টি ঐচ মালেমঙানবী চনু খল্লক্লে। খো-খো ফেদরেশন ওফ ইন্দিয়ানা শীন্দুনা পাঙথোক্কদবা নেশনল খো-খো কোচিং কেম্প অদুদা শরুক য়ানবগীদমক এস সী ঈ এ এস দি ও হৈরোককী শান্নরোয় টি ঐচ মালেমঙানবী চনুবু ফেদরেশননা খল্লকপদা মণিপুর এমেচর খো খো এসোসিএশনগী জেনরেল সেক্রেটরি এ মোধুসুদোননা থাদোরকপা চেরোল অমনা হরাও নুংঙাইবা ফোঙদোরক্লি। পনবা য়াবদি, নেশনল খো খো কোচিং কেম্প অদুদগী খনগৎলবা শান্নরোয়শিং অদুনা ইন্দিয়ান নেশনল খো খো টিমগী মহুৎ শীন্দুনা কম্মন ৱেল্‌ঠদা ইন্দিয়া রিপ্রজেন্ট তৌদগনি হায়রি।

টি ক্যু সী ত্রোফিঃথোকচোম জ্বেলরি অমসুং ফেসন ক্বিন মায় পাকখ্রে

থৌবাল, ফেব্রুৱারী ১৯ (ঐচ এন এস): তেম্বা হৈবুং ত্রানকিলিটি ক্লব, তেম্বানা শীন্দুনা টিম ১৬না কাঙলুপ ৪ থোক্লা খায়দোক্তুনা থা অসিগী ৮দগী টি ক্যু সী গ্রাউন্দদা চথরকখিবা ৩ লক শুবা টি ক্যু সী ত্রোফি লেট ইরুংবম বিরলাল মেমোরিএল ষ্টেট লেভেল ওপন টেন্নিস বোল ক্রিকেট টুর্নামেন্টকী শান্নখিবা তোঙান তোঙানবা মেটচশিংদা থোকচোম জ্বেলরি খাঙবোক অমসুং ফেসন ক্বিন থৌবাল মায় পাকখ্রে।

টুর্নামেন্ট অসিগী ঙসি অহানবা মেটচতা থোকচোম জ্বেলরি খাঙবোক অমসুং এম য়ু সী-২ কাঞ্চিপুরগী মরক্তা অকনবা লম্বা তৌনখি। টিম অনীগী মরক্তা শান্নখিবা মেটচ অদুগী টোস থোকচোম জ্বেলরিনা ঙমদুনা হান্না বেট্টিং তৌদুনা শান্নখি। থোকচোম জ্বেলরিনা বেট্টিং তৌদুনা শান্নখিবা ইন্নিংস অদুগী ওইনা অপীবা ওভর ১৫ লোইবদা ৱিকেট ৮ তুরগা পুন্না রন ১৮৮ লৌবা ঙমখি।

এম য়ু সী-২না টার্গেট রন লৌবা ঙম্লবা বেট্টিং তৌদুনা শান্নখিবা ইন্নিংস অদুগী ওইনা টিম অদুগী বেটসমেন অয়াম্বনা মায়োক্লরিবা টিমগী বোল্লরশিংগী এটেক মপুং ফানা মায়োক য়াদুনা শান্নবা ঙমখিদবদগী ওভর ১১.৫তা ওল আউট ওইরগা রন ৮৫ খক্তমক লৌবা ঙমখি। মদুনা মরম ওইরগা মেটচ অদু থোকচোম জ্বেলরিনা লাকচনা রন ১০৩দা মায় পাকপা ঙমখি। শান্নখিবা মেটচ অদুগী মেন ওফ দি মেটচকী টাইটলনা থোকচোম জ্বেলরিগী সুশিলকুমার লাইশ্রমনা লৌখি।

ঙসি অনীশুবা গ্রাউন্দগী মেটচ ওইনা ফেসন ক্বিন থৌবাল অমদি কে সী এ খাঙবোক্কী মরক্তা লম্বা তৌনখি। টিম অনীগী মরক্তা শান্নখিবা মেটচ অদুগী ওইনা ফেসন ক্বিননা টোস ঙমদুনা হান্না বেট্টিং তৌদুনা শান্নখি। ফেসন ক্বিননা বেট্টিং তৌদুনা শান্নখিবা ইন্নিংস অদুগী ওইনা অপীবা ওভর ১৫ লোইবদা ৱিকেট ৩ তুরগা পুন্না রন ২০৩ লৌবা ঙমখি অদুগা কে সী এনা টার্গেট রন লৌবা ঙম্লবা বেট্টিং তৌদুনা শান্নখিবা ইন্নিংস অদুগী ওইনা ওভর ১১.৪দা ওল আউট ওইরগা রন ৭৯ খক্তমক লৌবা ঙমখিদবদগী মেটচ অদু ফেসন ক্বিননা রন ১২৪দা মায় পাকখি।

নীংথম কপঃ হৈঙাং এফ সী অমদি নাওবা এফ সী মায় পাকখ্রে

ইম্ফাল, ফেব্রুৱারী ১৯ (ঐচ এন এস): নীংথম কপ ওর্গনাইজিং কম্মিটিনা শীন্দুনা খুরাই পুথিবা লৈকায় এস আর সী গ্রাউন্দ পাঙ্গে রোদতা চথরিবা ৩ লক শুবা নীংথম কপ অন্দর-১৭ ফুটবোল টুর্নামেন্ট ২০২৬কী ঙসি শান্নখিবা তোঙান তোঙানবা মেটচশিংদা হৈঙাং এফ সী অমদি নাওবা এফ সী মায় পাকখ্রে। অদুগা অতোপ্পা মেটচ অনী শান্নখিবদা মেটচ অনীমক দ্রো ওইখি।

তোঙান তোঙানবা টিম ৩০না গ্রুপ ৬ থোক্লা খায়দোক্তুনা চথরিবা ফুটবোল কপ অসিগী ঙসি শান্নখিবা অহানবা গ্রাউন্দগী লিগ মেটচতা মীয়া এফ সী টিম-বি অমদি কে কে কে য়ু খুরাই টিম অনীনা মেটচকী অপীবা মতম লোইবা ফাওবদা পাঞ্জল ২-২ চান্দুনা দ্রো ওইখি।

অনীশুবা গ্রাউন্দগী লিগ মেটচতসু য়ু সী সী এল ওইনাম অমদি কৌব্রু এফ সী টিম অনী লম্বা তৌনখিবদা নাকল অনীমক্লা পাঞ্জল ২-২ চান্দুনা দ্রো চৎখি। কপ অসিগী ঙসি শান্নখিবা অহুমশুবা গ্রাউন্দগী লিগ মেটচতনা হৈঙাং এফ সীনা এন ঈ এস এ টিমবু পাঞ্জল ২-০দা মায়থীবা পীখি। লোয়ননা মরিশুবা গ্রাউন্দগী লিগ মেটচতনা কে কে কে য়ুনা এম এফ সীবু পাঞ্জল ৩-০দা মায়থীবা পীখিবগা লোয়ননা ৫ শুবা গ্রাউন্দগী শান্নখিবা মেটচতনা নাওবা এফ সীনা খুরাই এফ সী টিম-এবু পাঞ্জল ২-০দা মায়থীবা পীখি।

চৈবী য়েন্দম্নবা পাঙথোক্লগনি

ইম্ফাল, ফেব্রুৱারী ১৯ (ঐচ এন এস): অপুনবা মণিপুর হুইয়েন লানলোং লুপ্পা শীন্দুনা থা অসিগী ২৩দগী হৌরগা ২৫ ফাওবা অহানবা নোর্থ ইষ্ট ইন্দিজিনস গেমসকী শরুক অমা ওইনা চৈবী য়েন্দম্নবা পাঙথোক্লগনি হায়রি।

হীরম অসিগা মরী লৈননা লুপ অসিগী সেক্রেটরি ওর্গনাইজেসন ও ৱাংঙম্বা মীতৈনা খুৎয়েক পীদুনা প্রেসতা থাদোরকপা চেরোল অমনা হায়, অহানবা নোর্থ ইষ্ট ইন্দিজিনস গেমস অসি অমুকো, এম এস এফ অমদি য়েলহৌ মশান্না য়োকখৎ কাংলুপ (ৱাই এম ৱাই কে)না শীন্দুনা পাঙথোক্কদবনি।

চৈবী য়েন্দম্নবা অসিদা শরুক য়ানিংবা শান্নরোয়শিংনা থা অসিগী ২১ ফাওবগী মনুংদা ফোর্ম থাজিল্লক্কদবনি। চৈবী য়েন্দম্নবা অসিদা কেটাগরি ৩দা অথোয় অহেন চাংদম্লগনি। কেটাগরিশিং অদুদি সব-জুনিয়র, জুনিয়র অমসুং সিনিয়রনি। হায়রিবা চৈবী য়েন্দম্নবা অসিদা শরুক য়ানিংবা শিন্তমশঙ নত্রগা এসোসিএশনশিংনা অকুপ্পা মরোলগীদমক লুপকী ওফিসতগী খঙবা য়াগনি হায়রি।

HUEIYEN LANPAO DAILY CHESS PUZZLE

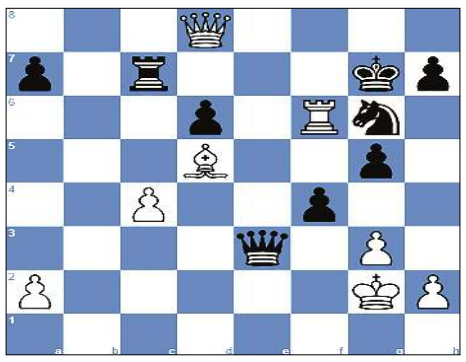

PUZZLE NO. 1742

GM Jun Xu (2501) - GM Xiangyu Xu (2574)
ch-CHN 2018 Xinghua CHN, 2018.04.26

1.d4 f5	2.g3 Nf6	3.Bg2 g6	4.Nf3 Bg7	5.O-O O-O
6.b3 b6	7.Bb2 Bb7	8.c4 e6	9.Nc3 Ne4	10.Rc1 Qe7
11.d5 Na6	12.Nd2 Nd6	13.Ba3 e5	14.b4 e4	15.c5 Nf7
16.Nc4 bxc5	17.bxc5 Nxc5	18.d6 cxd6	19.Nb5 d5	20.Ne3 d6
21.Nxd5 Qe5	22.Ne3 Rfd8	23.Nc4 Qd5	24.Qe1 Nd3	25.exd3 Qxb5
26.Rb1 Qa6	27.Bb2 Bd5	28.Bxg7 Bxc4	29.dxc4 Kxg7	30.Qc3+ Ne5
31.f4 exf3	32.Bxf3 Rab8	33.Bd5 Qc8	34.Rb3 Qc5+	35.Kg2 Rdc8
36.Rfb1 Rxb3	37.Rxb3 Rc7	38.Qb2 g5	39.Rb8 Kh6	40.Rf8 f4
41.Qb8 Ng6	42.Rf6 Kg7	43.Qd8 Qe3	44. ...	

QUESTION : White to win

Puzzle 1741 Solution :

21. ...Ng3+ 22.Kh2
22.fxg3 Rxh3+ 23.gxh3 Qxh3#
22. ...Nf1+ *The black knight clears the way for Black's rook to the pawn.* **23.Raxf1**
23.Nxf1 Rxg2+ 24.Rxg2 Qxh3+ 25.Kg1 Qh1#
23.Rgxf1 Rxg2+ 24.Kxg2 Qxh3+ 25.Kg1 Qh1#
23.Kh1 Rxh3+ 24.gxh3 Qxh3#
23. ...Rxg2+ *The black rook deflects White's rook away from protecting the square h1. The black rook captures White's pawn, which was defending White's knight.* **24. Rxg2**
24.Nxg2 Qxh3#
24.Kxg2 Qxh3#
24.Kh1 Qxh3#
24. ...Qxh3+ 25.Kg1 Qh1# *Damiano's rook mate*
0-1

ꯃꯤꯅ ꯃꯤꯊ ꯑꯣ ꯃꯤ ꯀꯅꯥꯏ ꯑꯣꯏꯕꯒꯤ ꯇꯦꯕꯦꯕ ꯑꯣꯏꯅꯥ ꯑꯣꯏꯕꯒꯤ ꯑꯣꯏꯅꯥ ꯄꯨꯝꯅꯃꯛ ꯑꯣꯏꯕꯒꯤ ꯑꯣꯏꯅꯥ ꯄꯨꯝꯅꯃꯛ

ꯅꯨꯡꯂꯦꯔ, ꯏꯔꯨꯡꯕꯥꯏꯗꯤ ꯑꯦꯔ (ꯃꯤꯅ ꯃꯤꯊ ꯑꯣꯏ ꯃꯤ): ꯃꯤꯑꯣꯏꯕꯒꯤ ꯃꯤꯑꯣꯏꯕꯒꯤ ꯃꯤꯑꯣꯏꯕꯒꯤ (ꯃꯤꯅ ꯃꯤꯊ ꯑꯣꯏ ꯃꯤ) ꯒꯤ ꯑꯣꯏꯕꯒꯤ ꯑꯣꯏꯕꯒꯤ ꯑꯣꯏꯕ