রঞ্জি ত্রোফি ২০২৫-২৬ঃ ফাইনেলদা মণিপুর অমসুং বিহারগী মরক্তা লম্বা তৌনরগনি

ইম্ফাল, নবেম্বর ১৯ (ঐচ এন এস): বি সী সী আই দোমেষ্টিক সিজন ২০২৫-২৬কী শরুক অমা ওইনা রাজষ্টানদা হৌজিক চথরিবা রঞ্জি ত্রোফি প্লেটকী ওইনা থা অসিগী ২২দগী হৌরগা মণিপুর অমসুং বিহারগী মরক্তা ফাইনেল মেটচ শান্নরগনি।

সুরততা লৈবী সী কে পিথাৱালা গ্রাউন্দদা মেঘলয়া অমসুং মণিপুরগী মরক্তা শান্নখিবা মেটচ অদুগী টোস মেঘলয়ানা ঙমদুনা হান্না বেট্টিং তৌদুনা শান্নখি। অহানবা ইন্নিংসতা মেঘলয়ানা বেট্টিং তৌদুনা শান্নখিবা মেটচ অদুদা টিম অদুগী বেটসমেনশিংনা মায়োক্ল রিবা টিমনা চথরকপা এটেকশিং হৈনা শিংনা মায়োক য়াদুনা শান্নবা ঙমখিবগা লোয়ননা ৱিকেট তুহ্ন দনবা য়াম্না কন্না হোৎনখি। অহানবা ইন্নিংসতা বেট্টিং তৌদুনা শান্নখিবা মেঘলয়াগী বেটসমেন বোনচাং সাংমানা বোল ৫৬ মায়োক্লবদা রন ৩১, অর্পিট সুভাসনা বোল ৬৪ মায়োক্লবদা রন ৩৩ লৌরমখি। মখোয় অনীগী মতুংদা থোরকখিবা বেটসমেন অজয় দুহাননা হৈনা শিংনা শান্নদুনা টিমগী রন মশিং য়ামহন্নবা হোৎনবদা চাওনা মতেং পাংলমখি। মহাক্না বোল ১৮৪ মায়োক্লবদা রন ১০২ লৌরমখি অদুগা রাহুল দলালনা বোল ১৪৬ মায়োক্লবদা রন ১৫১ লৌদুনা টিমগী রন মশিং য়ামহনবদা অমুক্না হেন্না মতেং পাংলমখি। ইন্নিংস অসিগী ওইনা ওভর ১১৫.৪দা মেঘলয়াগী ওল আউট ওইরগা রন ৪৩০ লৌবা ঙমখি।

মণিপুরনা বেট্টিং তৌদুনা শান্নখিবা ইন্নিংস অদুগী ওইনা মায়োক্লরিবা টিমগী বোল্লরশিংনা চথরকখিবা এটেকশিং মায়োক য়াদুনা শান্নবা ঙম্লবসু ওভর ১২৬.৩দা ওল আউট ওইরগা রন ৩৪২ খক্তমক লৌবা ঙমখি। ইন্নিংস অসিগী ওইনা বেটসমেন জোতিন ফৈরোইজমনা বোল ১৭৭ মায়োক্ল বদা রন ৮৬, প্রিয়োজিৎ কেনা বোল ১৭৩ মায়োক্লবদা রন ৭১ অদুগা অল বাসিদনা বোল ১৪৩ মায়োক্লবদা রন ৬৪ লৌরমখি।

মেটচ অসিগী ওইনা অনীশুবা ইন্নিংসতা মেঘলয়ানা বেট্টিং তৌদুনা শান্নখিবা অদুদা ওপন্নর বেটসমেন ওইখিবা বোনচাং সংমানা বোল ১৬ মায়োক্লবদা রন ৭ খক্তমক লৌরম্লগা আউট ওইখি। অতোপ্পা ওপন্নর বেটসনে অর্পিট সুভাসনা বোল ৫৪ মায়োক্লবদা রন ১৬ লৌরগা আউট ওইদনা লৈবা ঙমখি। ইন্নিংস অসিগী ওইনা বেটসমেন কিশান লিংদোনা বোল ১২৩ মায়োক্লবদা রন ৭৬ লৌরগা টিমগী রন মশিং য়ামহনবদা চাওনা মতেং পাংবা ঙমখি। অতোপ্পা বেটসমেন রাহুল দলালনা বোল ১৩১ মায়োক্লবদা রন ১০৩ লৌবা ঙমখি। ইন্নিংস অসিগী ওইনা ওভর ৬৪.৩দা মেঘলয়াগী ৱিকেট ৪ তুরগা রন ২৩৯ লৌবা ঙমখি।

অদুগা মণিপুরনা অনীশুবা ইন্নিংসতা বেট্টিং তৌদুনা শান্নখিবা অদুগী ওইনা ওভর ২৫.৫তা ৱিকেট অমখক তুরগা রন ৭২ লৌবা ঙমখিবগা লোয়ননা মেঘলয়ানা অহানবা ইন্নিংস লীদ তৌরবসু দ্রো চৎখিবনি। চথরক্লিবা রঞ্জি ত্রোফি প্লেট গ্রুপকী লিগ রাউন্দগী অরোয়বা ফাওবদা মণিপুরনা পোইন্ট ১৮ ফংলগা খ্বাইদগী মকোক থোংনা লৈবা ঙমখি। অদুগা বিহারনা পোইন্ট টেবলদা পোইন্ট ১৬ ফংলগা অনীশুবা মফম কনবা ঙমখিবনি।

অমরোমদা, লিগ রাউন্দগী অরোয়বা মেটচ ওইনা মণিপুরগা লম্বা তৌনখিবা মেঘলয়ানা পোইন্ট ১৫ ফংলগা পোইন্ট টেবলদা অহুমশুবা মফমদা লৈহৌখিবনি।

থাঙ-তা শঙলেনদা শিন্তাক পুরেল আর কে সনাহলগী ১২৫ রক শুবা মপোক কুমওন থৌরম পাঙথোকখ্রে

ইম্ফাল, নবেম্বর ১৯ (ঐচ এন এস): ঙসি অয়ুক পুং ৯.৩০ তাবদগী হৌরগা থাঙ-তা মহৈকোল, হুইয়েন লাংলোন থাঙ-তা এসোসিএশন মণিপুর, থাঙ-তা ফেদরেশন ওফ ইন্দিয়া অমদি ৱর্ল্ড থাঙ-তা ফেদরেশননা খুৎশম্নদুনায়ুম্নাম হুইদ্রোমদা লৈবা থাঙ-তা শঙলেন্দা শিন্তাক পুরেল আর কে সনাহলগী ১২৫ রক শুবা মপোক কুমওন থৌরম পাঙথোকখ্রে।

ঙসি পাঙথোকপখিবা মপোক কুমওনগী থৌরম অদুদা থাঙ-তা ফেদরেশন ওফ ইন্দিয়াগী হান্নগী সেক্রেটরি থৌনাওজম প্রিয়োকুমার, হুইয়েন লাংলোন থাঙ-তা এসোসিএশন মণিপুরগী প্রসিদেন্ট ডা. হুইদ্রোম প্রেমকুমার, সেক্রেটরি হৈক্রুজম চা বাবু অমদি দেলটা এদভান্স স্কুলগী প্রিন্সিপাল লাইশ্রম অচৌবনা মথংশিংনা অথোয়বা মীথুংলেন, থৌরম মপু অমদি অখন্নবা মীথুংলেন ওইনা শরুক য়াখি। থৌরম অদুদা হুইয়েন লাংলোন থাঙ-তা এসোসিএশনগী মেম্বরশিংসু শরুক য়াখি।

মণিপুরগী তোঙান তোঙানবা থাঙ-তা একাদেমী কয়াদগী লাকখিবা থাঙ-তা শান্নরোয় অমদি শিন্তাকলোয়শিংনা লাইওইখ্রবা শিন্তাক পুরেল অসিগী মফমদা ইকায় খুম্লবা উৎখি। ঙসিগী থৌরমদুদা অথোয়বা মীথুংলেনগী ৱারোল পীরদুনা থৌনাওজম প্রিয়োকুমারনা হায়, হৌখিবা কুমজা ১৮৯১গী এঙ্গলো মণিপুরী ৱারদা মণিপুরনা বৃটিশকী মখুৎতা মায়থীরবা মতুং হুইয়েন লাংলোন থাঙ-তাগী মহয় তম্বা অমদি তম্বীবদা অথিংবা থম্লকখি। অদুবু অথিংবা মরক অদুদা মহয় অসিবু নুংশিজবা অমদি পামজবশিংনা অথোংবা অহিংগী মতমদা অশুকপা উমং ৱামংদা মহয় অসি তম্লকখি অমদি মখা তানা তম্বীদুনা লাকখিবনি। মখোয়গী মনুংদা লাইওইখ্রবা শিন্তাক পুরেল আর কে সনাহলসু শিন্দমলোই অমদি শিন্তাকপা অমা ওইনা থবক অসিগী হকথেংননা শরুক য়ারকখি।

বৃটিশনা শাংলবা চহী ৪০ রোম চুপ্পা হুইয়েন লাংলোন থাঙ-তা তম্বা নত্রগা তম্বীবা থিংলবা মতুংদা কুমজা ১৯৩৪গী মে ৩০দা মতম অদুগী নিংথৌ সুরচন্দ্রনা ময়ায় তাংবল লৌবা নিখিল মণিপুরী মহাসভা মণিপুরদা অমুক হন্না থাঙ-তা মহয় অসি তম্বা য়াবগী অয়াবা পীরমখিবনি।

পনবা য়াবদি, লৈখিদ্রবা শিন্তাকপুরেল আর কে সনাহল হৌখিবা কুমজা ১৯০১গী নবেম্বর ১৯দা রাজকুমার শকহেন সনাতোম্বা অমদি কবোকলৈ ইবেমহল শিজ অনীগী মচা ওইনা তাইবংদা খোঙদারকখিবনি। মহাক্কী অপোকপা অপোকপীগী অশেংবা হৌরকফম শিংজমৈ কৈথেল অৱাংথংবদা লৈবা মতাইদগীনি। অদুবু ইমুং মনুংগী মরী মতা ওইনা সুগনুগী মতমদুগী হঞ্জবা ফমথোন ওইবা অমগী য়ুমদা ইমুং মনুংগী থবক চৎপদা মফমদুদা শিন্তাক পুরেল অসিগী খোইরি লিশাং তাখিবনি। মহাক সুগনু লমদা পোকই হায়বগীদমক মীয়াম্না সুগনু সনা হায়নসু কৌনৈ। সুগনুদা পোক্লবসু মহাক শিংজমৈ কৈথেল মখাদা লৈবা ময়েংবম লৈকায়দা মহাক্কী পুন্সিগী অরোয়বা ফাওবা লৈরকখিবনি।

লৈখিদ্রবা শিন্তাক পুরেল রাজ কুমার সনাহলগী লোয়নবী মঙা লৈ। মহাক্কী লোয়নবী মঙা অদুগী মমিংদি নিংথেমচা ওংবী বিধুমখি, নিংথেমচা ওংবী কোকঙানবী, নিংথেমচা ওংবী লৈরেন, নিংথেমচা ওংবী গৌরা অমসুং নিংথেমচা ওংবী চাওবনি। নুপী মঙা অসিগী মনুংদা চাওবদি মচা য়াওখিদে।

অহানবা দিষ্ট্রিক্ট ওলিম্পিক গেমসকী রিভ্যু মীটিং পাঙথোকখ্রে

থৌবাল, নবেম্বর ১৯ (ঐচ এন এস): দিষ্ট্রিক্ট ওলিম্পিক এসোসিএশন (দি ও এ) থৌবাল অমদি দিষ্ট্রিক্ট এদমিনিষ্ট্রেসন থৌবাল অনীনা খুৎশম্নরগা চহী অসিগী সেপ্টেম্বর ২২দগী ২৮ ফাওবা পাঙথোকখিবা অহানবা দিষ্ট্রিক্ট ওলিম্পিক গেমস ২০২৫গী ওর্গনাইজিং কম্মিটিগী রিভ্যু মীটিং কম গেট-টু-গেদর প্রোগ্রাম অমা ঙসি দি সী থৌবালগী বঙ্গলোদা পাঙথোকখ্রে।

ঙসি পাঙথোকখিবা থৌরম অদুদা দি সী থৌবাল হন্নাহ কামৈ আই এ এস, দিষ্ট্রিক্ট ওলিম্পিক এসোসিএশনগী প্রসিদেন্ট মুতুম মনি, খাঙবোক জিলা পরিষদগী হান্নগী মেম্বর কে ঐচ রাজমোহোন, রিটিয়ার্দ ৱিং কম্মান্দর এ কে দেবেন অমদি রিটিয়ার্দ দি আই জি এ কে ঝলজিৎনা মরুওইবা মীওইশিং ওইনা শরুক য়াখি।

থৌরম অদুগা মরী লৈননা দি সী থৌবাল হন্নাহ কামৈনা লমদম অসিগী পুৱারীদা অহানবা ওইনা দিষ্ট্রিক্ট ওলিম্পিক গেমস ২০২৫ থৌবালদা মায় পাক্লা পাঙথোকপা ঙমখিবা অদু থৌবাল দিষ্ট্রিক্টকী ওইনা মায় পাকপনি অমদি মীয়ামগী মতেংনা দিষ্ট্রিক্ট ওলিম্পিক গেমস অদু মায় পাক্লা পাঙথোকপা ঙমখিবনি। মসিগীদমক্তা মীয়াম্বু হায়নিংঙাই লৈতনা থাগৎপা ফোঙদোকই। মতুং তারকপদা পাঙথোকপা স্পোর্টসকা মরী লৈনবা কম্পিটিসনশিংদসু মীয়াম্না হান্নগুম্না মতেং পাংদুনা লমদম অসিদগী অফবা শান্নরোয় কয়া পুথোক্লবা ঐখোয় পুন্না হোৎনমীন্নসি হায়খি। ঙসিগী থৌরম অদুদা দি ও এগী জেনরেল সেক্রেটরি মধুসুদোননা পাঙথোকখিবা ওলিম্পিক গেমস অদুগী রিপোর্ট মীয়ামদা পাথোকখি।

অহানবা লিগ মেটচতা মণিপুর মায় পাকখ্রে

ইম্ফাল, নবেম্বর ১৯ (ঐচ এন এস): অন্ধ্র প্রদেশকী অনন্তপুরদা লৈবা আর দি টি ষ্টেদিয়মদা চথরিবা ডা. তালিমেরেন আও জুনিয়র গার্লস নেশনল ফুটবোল চেম্পিয়ন্সিপ ২০২৫-২৬কী টয়ার ৱানগী ঙসি শান্নখিবা মণিপুরগী অহানবা লিগ মেটচতা মায় পাকখ্রে।

ওল ইন্দিয়া ফুটবোল ফেদরেশন (এ আই এফ এফ)না শীন্দুনা থা অসিগী ১৮দগী হৌদুনা চথরিবা ফুটবোল চেম্পিয়ন্সিপ অসিগী ঙসি গ্রুপ সীগী অহানবা লিগ মেটচতা মণিপুর অমসুং গুজরাটকী মরক্তা লম্বা তৌনখি।

টিম অনীগী মরক্তা শান্নখিবা মেটচ অদুগী ওইনা হৌগৎলকপদা নাকল অনীমক্কী শান্নরোয়শিংনা হৈশিংবা মান্ননা শান্নবা ঙমখ্রবসু মেটচকী অপীবা অরোয়বা মতম ফাওবদা মণিপুরনা পাঞ্জল ৩-১দা মায় পাকখিবনি।

মণিপুরগী মায় পাকপগী পাঞ্জলশিং অদু মেটচ অদুগী ৭, ২৯ অমসুং ৬৮ শুবা মিনটতা মথংশিংনা লোংজম নিরা চনু, য়াইফবী থোকচোম অমদি সেঞ্জম অলভানা অমমম চনখিবনি। অদুগা মেটচ অদুদা মায়থীবা নঙহৌরবা গুজরাটকী অমত্তা ঙাইরবা পাঞ্জল অদুনা ৫৮ শুবা মিনটতা উর্মিলাবেল থাকোরনা চনখিবনি।

মণিপুরগী বোক্সর মান্দেংবম জদুমনি মায় পাক্তুনা ফাইনেল চঙখ্রে

ইম্ফাল, নবেম্বর ১৯ (ঐচ এন এস): ইন্দিয়ানা য়ুম্বু ওইরগা উট্টর প্রদেশকী গ্রেটর নোইদাদা লৈবা সহিদ বিজয় সিংহ পাথিক ইন্দোর ষ্টেদিয়মদা চথরিবা ৱর্ল্ড বোক্সিং কপ ২০২৫দা ইন্দিয়াগী মহুৎ শীন্দুনা শরুক য়ারিবা মণিপুরগী বোক্সর মান্দেংবম জদুমনি মায় পাক্তুনা ফাইনেল চঙবা ঙমখ্রে।

তোঙান তোঙানবা লৈবাক ১৮দগী মশক নাইবা বোক্সর ১৩০ রোম্না শরুক য়াদুনা চথরিবা বোক্সিং কপ অসিগী ঙসি শান্নখিবা নুপাগী কেজি ৫০ কাঙলুপকী সেমি ফাইনেল বাউথতা ইরোইসেম্বদগী মান্দেংবম জদুমনিনা ওষ্ট্রেলিয়াগী বোক্সর ওমরেন ইজাসপু য়ুনানিমস পোইন্ট ৫-০দা মায়থীবা পীরম্লগা ফাইনেল চঙবা ঙমখিবনি। মহাক্কী ৱেথ কেটাগরি অদুদা তোঙান তোঙানবা লৈবাকশিংদগী লাকখিবা তোপ বোক্সর ৮না লম্বা তৌনখিবনি। লোয়ননা ৱর্ল্ড বোক্সিং কপ অসিদা ইন্দিয়াগী বোক্সর ৮ সেমি ফাইনেল বাউথতা মাগী মাগী লম্বাশিং মায়থীবা পীরম্লগা ফাইনেল চঙবা ঙমখ্রে।

ঙসিগী রাশি ফল

অইবা : ডো. ৱাংখেম জীবোল সিংহ
এসিষ্টেন্ট প্রোফেসর (বাইওষ্টেট) জেনিমস চীংমৈরোং, ইম্ফাল।

তাং ২০। ১১। ২০২৫ ইং, শগোলশেল; অয়ুক পুং ১২.১৭ ফাওবা হিয়াঙ্গৈগী থাশুনি, মতুংদি পোইনুংগী নোংমা পাল্লনি।

মেষ: য়েৎনবনা শেল চৎপা অমদি নথক থোংবনা মরুপ-মপাংদা তাথিবা লৈরবসু থৌরম পরেং শীন্দোকপদদি থোইনা হৈ-শিংগনি, মিং চৎকনি।
লৈশা পাখংগী: ঈকায় খুম্নবীগনি।
থৌনি পোৎলম: লৈ হিগোক

বৃষ: নীংবা থুংগনি, অনৌবা থৌরমদা খুৎচাও থাবা য়ারনি, য়াম্না নক্লবা নত্তনা থাজবা থমগনু। অনম তানগনু, মীৱা লৌরবদি মাঙগনি।
লৈশা পাখংগী: লাইবক ফগনি।
থৌনি পোৎলম: লৈ অঙাঙবা

মিথুন: লেঙদবা লন তানশিনবা মতাং য়াম্না চাগনি। মীয়াম্নসু নঙগী তুংদা লৈ, চিংনবা থাদোকউ। নাইতোম মাঙজিল থানা থৌ পাঙবা কায়রোই।
লৈশা পাখংগী: নীংবা থুংগনি।
থৌনি পোৎলম: লৈ/চিনি অঙাঙবা

কর্কট: পূক্লিং ফাথৌ, ফনা চুম্লবসু মাঙজিল থানা নাইতোম থৌ পাঙগনু। চিন য়াংলবদি চোপকনি, পঙশিন্নবনা ফৈ। অফা-অপুন্নবদি ফরনি।
লৈশা পাখংগী: মতম লৌবা ফগনি।
থৌনি পোৎলম: লৈ অশংবা/কিসমিস

সিংহ: মীয়াম্না পাম্নবা থবক/থৌওং নত্তনা কান্নগদবা পাম্বৈ তাঙগনি। খঙলবসু-হৈরবসু খঙশিন্নগনু, হুরানবনা নতুংদা ইন্নদুনা লৈ, থাজৌ।
লৈশা পাখংগী: মরীদি ফরি।
থৌনি পোৎলম: লৈ হিগোক

কন্যা: নীংজবা থবক কনাসু ঙাইদনা পাঙবা য়ারগনি, নচাক-নরলদি হান্নদৈ হেন্না চাওখৎহনবা ঙমগনি। চাদিংসু হম্বগনি, পাউসু নুংঙাইগনি।
লৈশা পাখংগী: ৱাখল নুংঙাইজগনি।
থৌনি পোৎলম: লৈ নাপু/কিসমিস

তুলা: নুংতি-নুমিৎ খুদিংগী ওইজবা ফংদবা য়াই অদুনা মাঙদনবা হোৎনবনা তুংগী শেন্দোংনি কাওগনু। অশাওবা অমদি নাপলনা তাথিগনি।
লৈশা পাখংগী: ঈংথনা লৈথোকউ।
থৌনি পোৎলম: লৈ নাপু/কিসমিস

বৃশ্চিক: হরাওবা, মীচঙ হেনগৎপা, শেন্দোং/কান্নবা শোয়দনা ফংগনি। ঙাইঙমদবা অমদি ইশৌ লাংবনা কান্নরোই। লৌশিং শীজিন্নৌ।
লৈশা পাখংগী: নীংবা থুংজগনি।
থৌনি পোৎলম: লৈ হিগোক

ধনু: অরাপ্পগা ৱা তান্নবা অফবা মহয় ফংগনি, য়েক্লববু লাকশিন্দুনা ওইজবা ফংবা য়াই। নথক থোংবনদি শাথিনা তাথি, নোল্লকপা ফৈ।
লৈশা পাখংগী: লাইবক লৈতে।
থৌনি পোৎলম: লৈ/চিনি অঙাঙবা

মকর: ইমুং-মনুং ৱা তান্নবনা হেন্না ওইজ-ওইথক ফংগদবা নুমিৎনি। মাঙ থানা চঙশিল্লু, কনানসু লাকচবা মতিক নত্তে। থৌনা ফুদোকউ।
লৈশা পাখংগী: মায় পাক্লনি।
থৌনি পোৎলম: লৈ নাপু/কিসমিস

কুম্ভ: অনিংবা অফবা থবক পাঙগনি, কিদবনা অফবা মফমসু কনবা ঙমজগনি, নচা-ননাই চাওখৎকনি, মিংচৎ তানবা মতাং চাগনি।
লৈশা পাখংগী: ঈকায় খুম্নবীগনি।
থৌনি পোৎলম: লৈ হিগোক

মীন: হকচাং খিঙবা, অফবা লৌশিং তানশিনবা ঙমজবা, পাংঙমদবা থবক পাঙবা লৈ। য়েক্লবা/হুরানবনদি তাথি, অরং-অরাক চেকশিল্লু।
লৈশা পাখংগী: নীংবনা অমা ওইগনি।
থৌনি পোৎলম: লৈ হিগোক

থৌনি পোৎলমশিং অসি ইশানা নীংজবা লাইদা কৎপীয়ু মহয় ফংগনি।

HUEIYEN LANPAO DAILY CHESS PUZZLE

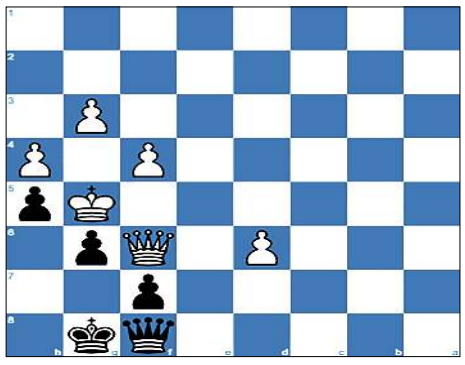

PUZZLE NO. 1654

Adam Sieczkowski (1909) - Rohan Pal (2101)
Coventry Int. Open 2025 Coventry ENG, 2025.10.28

1.d4 Nf6	2.c4 e6	3.Nc3 d5	4.Nf3 Be7	5.g3 O-O
6.Bg2 c6	7.O-O Nbd7	8.b3 b6	9.cxd5 cxd5	10.Bf4 a6
11.Qd3 Bb7	12.Ne5 Nxe5	13.Bxe5 Rc8	14.Rfd1 b5	15.a3 Bxa3
16.Bxf6 Qxf6	17.Nxd5 exd5	18.Rxa3 b4	19.Ra4 Rc3	20.Qd2 Qb6
21.Rb1 Rfc8	22.Bf3 Bc6	23.Ra2 h6	24.Qf4 Ra8	25.e3 a5
26.h4 a4	27.bxa4 b3	28.Rab2 Rxa4	29.Qf5 Qb7	30.Bd1 Rb4
31.Rxb3 Rcxb3	32.Rxb3 Rxb3	33.Bxb3 Qxb3	34.Qc8+ Kh7	35.Qf5+ Kg8
36.Qc8+ Kh7	37.Qxc6 Qb1+	38.Kg2 Qe4+	39.Kf1 Qf3	40.Ke1 Qe4
41.Kd2 Qf3	42.Qc2+ g6	43.Kc3 Qf6	44.Qa2 Qc6+	45.Kd2 h5
46.e4 Qf6	47.Ke3 dxe4	48.Kxe4 Qf5+	49.Ke3 Kg7	50.Qa8 Qc2
51.Qe4 Qc1+	52.Kf3 Qh1+	53.Kf4 Qc1+	54.Qe3 Qc4	55.Qe5+ Kg8
56.Kg5 Qc1+	57.Qf4 Qc4	58.Qf6 Qc1+	59.f4 Qc8	60.d5 Qf8
61.d6...				

QUESTION : Black to win

Puzzle 1653 Solution :

22. ...Rxe4 23.Rxe4 g5 24.Bxg5 Bxg5 *The black bishop deflects White's queen away from protecting the rook.* **25.Qxg5**
25.Rxe6+ Qxe6
25. ...Qxe4 26.Rd1 Nd5
0-1

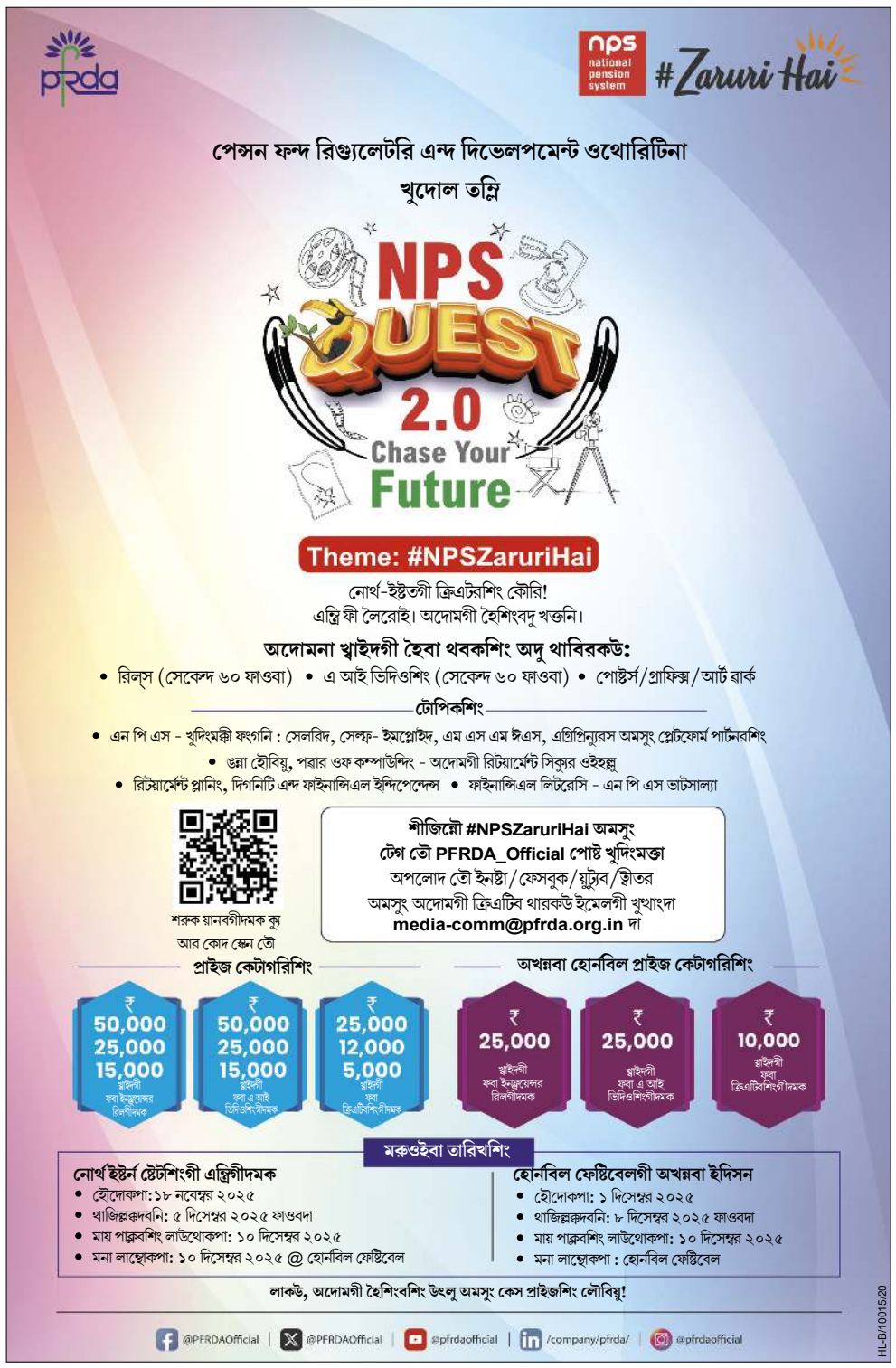

Printed, published and owned by Soubam Niladhaja Singh, published from Sega Road, Thouda Bhabok Leikai, Imphal West-795001, Manipur & printed at M/s. Kangleipak Printers, Sega Road, Thouda Bhabok Leikai, Imphal West-795001, Manipur
Editor : Maibam Dhanabir Meetei; e-mail:hueiyen_lanpao@yahoo.co.in, hueiyen_lanpao@rediffmail.com