ঙসিদগী মণিপুর পোলো ইন্টরনেশনল ২০২৫ হৌরগনি, অহানবা ওইনা কলম্বিয়া শরুক য়ারি

ইম্ফাল, নবেম্বর ২১ (ঐচ এন এস): পোলো মশান্নবু নুংশিজবা অমদি মণিপুর পোনিবু য়োকখৎপা পাম্বা লমদম অসিগী মীওইশিংনা খৌরাংনা ঙাইদুনা লাকখিবা ১৫ রক শুবা মণিপুর পোলো ইন্টরনেশনল টুর্নামেন্ট চহী অনীগী মতুংদা হয়েংদগী মপাল কাংজৈবুংদা হৌদোক্লগনি।

মণিপুর হোর্স রাইদিং এন্দ পোলো এসোসিএশন (এম ঐচ আর পি এ)না শীন্দুনা হয়েংদগী হৌগদৌরিবা টুর্নামেন্ট অসিদা পুন্না ফোরেন টিম অনী য়াওরগা টিম ৫না শরুক য়ারি। টিমশিং অদুদি কলম্বিয়া, য়ুনাইটেদ ষ্টেটস ওফ অমেরিকা, ছটিসগরদগী টিম অমা, ইন্দিয়া এ (আই পি এ) অমসুং ইন্দিয়া বি (মণিপুর)নি। কলম্বিয়াগী ওইনা টুর্নামেন্ট অসিদা শরুক য়াবা অসি হন্দক্লা অহানবা ওইরি।

অহানবা ওইনা শরুক য়ারিবা কলম্বিয়ান টিম অসি ফেদেরিকো পুয়ননা বোগিওনা লুচিংলি। টিম অসিদা মহাক্কী মনাওনুপা অলেজান্দ্রো পুয়ননসু শরুক য়ারি। মশাগী চহী ২৬ শুরবা ফেদেরিকো থার্দ জেনরেশনগী শান্নরোয়নি। হায়বদি মহাক্কী মপুথৌ অমদি অপোকপা মপাসু পোলো শান্নরোয় ঙাক্তনি। মহাক্কী অপোকপা ফাইভ গোল্লরসু ওইরিবা অসি হৌজিকসু পোলো মশান্না অসি শান্নরি। ফেদেরিকো মশাগী চহী ৮ শুরকপদগী মহাক্কী অপোকপা এদৱার্দ পুয়ননগী মীৎয়েং মখাদা পোলো শান্নবা হৌরকখিবনি। মহাক অমসুং মহাক্কী মনাওনুপানা কলম্বিয়াদা পাঙথোকপা টুর্নামেন্ট কয়াদা শরুক য়াখ্রে। মহাক্কী স্কুল লোইশিল্লবা মতুং য়ু এস এদা মাইগ্রেট তৌদুনা লৈখ্রবা মতুং কেন্ট্রুকি য়ুনিভর্সিটিগীদমক শান্নখি। য়ুনিভর্সিটি লোইশিল্লবা মতুং মহাক পোলোগী প্রোফেস্সল শান্নরোয় অমা ওইরকখিবগা লোয়ননা হৌখিবা চহী অনীরোম অসিদা সাউথ ইষ্ট অমেরিকাগী তোঙান তোঙানবা টিমশিংদা শান্নদুনা লাক্লি। মহাক্কী ইমুং অসি পোলোবু পামজবা ওইবখক্তা নত্তনা হোর্স ব্রিদিং ওপরেসন অমসু চল্লাইরি। লোয়ননা য়ু এস এদা শগোল থাদোকপগী থবকসু তৌরি।

ফেদেরিকোনা ফোঙদোকখিবদা মণিপুর পোলো ইন্টরনেশনল অমদি পোলোগী হৌরকফমগী ৱারী তারুরবা মতুং মহাক মণিপুরদা চৎতুনা খঙনিংবা পোকখি। য়ুনিভর্সিটি ওফ কেন্টুকিদা মহাক্কী পোলো কোচ ওইরম্বা জোর্জ ভাস্কিসতগী মহাক্লা মণিপুর পোলোগী মতাংদা ৱারী তাবা ফংখিবনি। মহাক্কী কোচ অসি মণিপুরদা মতম খরা লৈরমখি। মণিপুরদা পাঙথোক্লিবা টুর্নামেন্ট অসিগী মতাংদা মঙোন্দা খঙনিংবগী ইথিল অমা ফাওরকখি অমদি মসিগী মরুমদা করি ৱারী লৈরিবগে হায়বদুসু খঙনিংবা পোকখি। টুর্নামেন্ট অসিদা ফেদেরিকোনা অহেনবা মীৎয়েং থম্লি অমদি মায় পাকপা ঙম্লবা হোৎনগনি লোয়ননা মণিপুর পোনিগী মশান্নসু উবা ফংলগনি হায়খি।

অমরোমদা, মশাগী চহী ২৩ শুরবা মহাক্কী মনাওনুপা অলেজান্দ্রোগী মতুংইন্না পোলো অসি রিক্স য়াম্না ৱাংবা অমদি মনা য়াম্না চাওবা মশান্না মখল অমনি। মশান্না অসিনা মহাকপু মালেমগী তোঙান তোঙানবা মফমশিংদা চৎপগী খুদোংচাবা ফংহনবগা লোয়ননা কলচর মান্নদবা মীওই কয়াগা থেংনদুনা ৱারী ৱাতাই শান্নবগী খুদোংচাবসু পীরি হায়খি।

কংলাগী মনুং কাংজৈবুংদা শগোল কাংজৈ কপ ২০২৫ হৌনবী মতুংইন্না হৌদোকখ্রে

ইম্ফাল, নবেম্বর ২১ (ঐচ এন এস): মণিপুর সঙাই ফেষ্টিবেল ২০২৫গী শরুক অমা ওইনা ঙসিদগী কাংলাগী মনুং কাংজৈবুংদা শগোল কাংজৈ কপ ২০২৫ হৌনবী মতুংইন্না মণিপুরগী চীফ সেক্রেটরি ডা. পুনিত কুমার গোয়েলনা অথোয়বা মীথুংলেন ওইনা শরুক য়াদুনা হৌদোকখ্রে।

মণিপুর লৈঙাক্কী টুরিজম দিপার্টমেন্টকী শেম্বুং মখাদা ওল মণিপুর পোলো এসোসিএশন (এ এম পি এ)না শীন্দুনা থা অসিগী ২৯ ফাওবা নুমিৎ ৯নি চুপ্পা চথগদবা শগোল কাংজৈ কপ অসিদা মণিপুরগী মশক নাইবা শগোল কাংজৈ লুপ ২১না শরুক য়ারি। অমদি শগোল কাংজৈ কপ অসি লিগ কম নোক আউট বেসিসতা অথোয় অহেন তান্নগনি। কপ অসিগী ঙসি অহৌবা নুমিৎকী শান্নখিবা তোঙান তোঙানবা মেটচশিংদা ঈ এস সী পোলো ক্লব অমদি ককচিং দিষ্ট্রিক্ট পোলো এসোসিএশন মায় পাক্তুনা অনীশুবা রাউন্দ চঙবা ঙমখ্রে।

শগোল কাংজৈ কপ হৌদোকপগী থৌরম অদুদা ওল মণিপুর পোলো এসোসিএশনগী প্রসিদেন্ট ডা. কোন্সম সরতচন্দ্র, ফিসরিজ দিপার্টমেন্টকী কম্মিস্সর কম সেক্রেটরিসু ওইরিবা এম ঐচ আর সীগী সেক্রেটরি হাওবম রোসিতা অমসুং ৱাই এ এস, এম এ, ও বি সী অমসুং এস সীগী সেক্রেটরি নাওরেম প্রবিননা মথংশিৎনা থৌরম মপু অমদি অখন্নবা মীথুংলেনশিং ওইনা শরুক য়াখি।

থৌরমদুদা অথোয়বা মীথুংলেন ওইখিবা ডা. পুনিত কুমার গোয়েলনা ফোঙদোকখিবদা মোদর্ন পোলোগী অশেংবা হৌরকফম ওইরিবা মণিপুরগী শগোল কাংজৈ হায়রিবা মশান্না অসিনা ঙসিদি মালেমগী মফম শীনবা থুংনা শান্ন-খোৎনবগী লমদা মথং মথং শন্দোকপা ঙমখিবসিনা লমদম অসিবু মালেমগী মমাঙদা ফিদম্লিংঙাই ওইহনবগা লোয়ননা ঐখোয় খুদিংমক্কী চাওথোকচনিংঙাইসু ওইরিবনি। লাই হাক্তক্তগী হৌনা ইবুধৌ মার্জিংগী মতমদগী মশান্না অসি শান্নবা হৌরকখিবনি। শগোল কাংজৈ হায়রিবসি ইবুধৌ মার্জিংগী মতমদগী হৌরগা শান্নবা হৌরকখিবনি হায়বসি ময়েক লানা ইদুনা মালেম শীনবা থুংনা মুৎনাইদনা পুৱারীদা ইদুনা লৈহৌরগদবা অমনি। মরম অদুনা ঐখোয় খুদিংমক্লা মশান্না অসিবু য়োকখৎতুনা অৱাংবা থাক্তা পুখৎনবা হোৎনবগী তঙায়ফদবা লৈ হায়খি।

ঙসি অহৌবা নুমিৎকী অহানবা মেটচতা ঈ এস সী পোলো ক্লব অমসুং লমন শগোল ক্লবকী মরক্তা লম্বা তৌনখি। টিম অনীগী মরক্তা ঙসি শান্নখিবা মেটচ অদুগী ওইনা ঈ এস সীগী টিমনা হৌগৎলকপদগী খরা লাকচনা শান্নবা ঙমখি। মদুনা মরম ওইরগা মেটচ অদুগী অরোয়বা ফাওবদা ঈ এস সী পোলো ক্লবনা লমন পোলো ক্লবপু লাকচনা পাঞ্জল ১৫-৩দা থোইবা ঙমখিবনি।

অমরোমদা, ঙসিগী অনীশুবা মেটচ ওইনা ককচিং দিষ্ট্রিক্ট পোলো এসোসিএশন অমসুং হৈঙাং ইবুধৌ মার্জিং খুভম কনবা লুপকী মরক্তা লম্বা তৌনখি। টিম অনীগী মরক্তা ঙসি শান্নখিবা মেটচ অদুগী ওইনা নাকল অনীমক্কী শান্নরোয়শিংনা হৌগৎলকপদা হৈশিংবা মান্ননা শান্নবা ঙম্লবসু মেটচকী অপীবা অরোইবা মতম ফাওবদা ককচিং দিষ্ট্রিক্ট পোলো এসোসিএশননা ইবুধৌ মার্জিং খুভম কনবা লুপপু পাঞ্জল ১৩-৭তা মায়থীবা পীরম্লগা অনীশুবা রাউন্দ চঙবা ঙমখিবনি।

নেশনল স্কুল গেমসঃ গোল্ড য়াওনা মেদল কয়া লৌদুনা লমদমসিগী মীংচৎ পুরকপা ঙমখ্রে

ইম্ফাল, নবেম্বর ২১ (ঐচ এন এস): ৬৯ লক শুবা নেশনল স্কুল গেমস আর্চরি অন্দর ১৪ বোইজ এন্দ গার্লস চেম্পিয়ন্সিপ ২০২৫দা মণিপুরগী টিমনা গোল্ড য়াওনা মেদল কয়া লৌদুনা লমদম অসিগী মীংচৎ পুরকপা ঙমখ্রে।

স্কুল গেমস ফেদরেশন ওফ ইন্দিয়া (এস জি এফ আই)গী মীৎয়েং মখাদা উট্টর প্রদেশকী বর্নাসিদা থা অসিগী ১৯দগী হৌরগা ঙসি ফাওবা চথরকখিবা চেম্পিয়ন্সিপ অদুদা মণিপুরনা গোল্ড মেদল অমা, সিলভর মেদল অমা লোয়ননা ব্রোঞ্জ মেদল অহুম য়াওরগা পুন্না মেদল ৫ লৌবা ঙমদুনা ষ্টেট অসিগী মীংচৎ পুরকখিবনি। মণিপুরগী অমত্তা ঙাইরবা গোল্ড মেদল অদু ইন্দিয়ান রাউন্দগী মিক্স টিম ইভেন্টতা সোইবম লিংজেনথোইবী অমদি রোবিন্সন য়ুম্নাম অনীগী পুংবানা লৌবা ঙমখিবনি। মসিগা লোয়ননা ইন্দিয়ান রাউন্দগী গার্লস টিম ইভেন্টতা সোইবম লিংজেনথোইবী, কোঞ্জেংবম কেবি, নেপ্রম লনচেনবী অমদি সনসম লিংজেলগী কাংবুনা সিলভর মেদল লৌবা ঙমখি। অদুগা ব্রোঞ্জ মেদল অহুম অদুনা ইন্দিয়ান রাউন্দগী ইন্দিভিজ্যুএল ৩০+৩০ মিটরগী গার্লস ইভেন্টতা সোইবম লিংজেলথোইবীনা অমা কম্পাইন্দ মিক্স টিম ইভেন্টতা সগোলসেম ষ্টেলিনা অমদি পারি নোংমাইথেমগী পুংবানা অমা অদুগা কম্পাউন্দ ইভেন্টকী বোইজ টিম ইভেন্টতা পারি নোংমাইথেম, চিত্রেস হজারিময়ুম, এস মনিথোইবা অমদি থিয়াম হেন্থোইবগী কাংবুনা অমা ফংখিবনি।

মংলেম অমসুং মদনকুমার লৈখিদবদা এস এস য়ুনা অৱাবা ফোঙদোরক্লি

ইম্ফাল, নবেম্বর ২১ (ঐচ এন এস): সাউদর্ন স্পোর্টিং য়ুনিয়ন (এস এস য়ু)গী মেম্বরশিং ৱাঙ্খেম মংলেম অমদি খাইদেম মদনকুমারনা মনুং মতম চাদনা লৈখিদবদা য়ুনিয়ন অসিগী মায়কৈদগী অৱাবা ফোঙদোরক্লি।

হীরম অসিগা মরী লৈননা য়ুনিয়ন অসিনা থাদোরকপা চেরোল অসিনা হায়, ৱাঙ্খেম মংলেম থা অসিগী ১২দা লৈখিদবনি অদুগা খাইদেম মদনকুমারনা থা অসিগী ১১দা লৈখিদবনি। মখোয় অনী লৈখিদবা অদুগা মরী লৈননা ঙসি ককৱা বজারদা লৈবা এস এস য়ুগী ওফিসতা অৱাবা ফোঙদোকপগী থৌরম অমা পাঙথোকখ্রে।

থৌরম অদুগা মরী লৈননা লৈখিদ্রবা মেম্বর অনীগী মফমদা ইকায় খুম্নবা উৎপা ওইনা মিনট অনী তুমীন্না লেপখি অমদি লৈখিদ্রবগী থৱায়না মপুগী লৈকোলদা ঈংনা-চিক্লা লৈরুনবগীদমক থৌনিজখি হায়রি।

অনীশুবা লিগ মেটচতা মণিপুরনা ছটিসগরবু লাকচনা থোইবা ঙমখ্রে

ইম্ফাল, নবেম্বর ২১ (ঐচ এন এস): অন্ধ্র প্রদেশকী অনন্তপুরদা লৈবা আর দি পি ষ্টেদিয়মদা চথরিবা ডা. তালিমেরেন আও জুনিয়র গার্লস নেশনল ফুটবোল চেম্পিয়ন্সিপ ২০২৫-২৬ টয়ার ৱানগী ঙসি মণিপুরগী অনীশুবা লিগ মেটচ শান্নখিবদা ছটিসগরবু লাকচনা থোইবা ঙমদুনা সেমি ফাইনেলগী কেম্পেইন হেন্না কনশিনখ্রে।

ওল ইন্দিয়া ফুটবোল ফেদরেশন (এ আই এফ এফ)না শীন্দুনা থা অসিগী ১৮দগী হৌদুনা চথরিবা চেম্পিয়ন্সিপ অসিগী ঙসি গ্রুপ সীগী অনীশুবা লিগ মেটচতা মণিপুরনা ছটিসগরবু পাঞ্জল ৪-০দা মায়থীবা পীরমখিবনি। মণিপুরগী জুনিয়র গার্লস টিমগী মায়কৈদগী মায় পাকপগী পাঞ্জল মরি অদু অহানবা হাফকী শান্নবা হৌগৎলকপগী ২ শুবা মিনটতা চিংঙাখমময়ুম রেদিমানা অহানবা পাঞ্জল চল্লগা মণিপুরগী গোল একাউন্ট হাঙদোকখিবনি। মদুগী মতুং তারকপদা মণিপুর টিমগী লেমহৌরিবা পাঞ্জলশিং অদুনা মেটচ অদুগী ৩৮, ৮৮ অমসুং অনীশুবা হাফকী ইঞ্জুরি টাইমদা মথংশিৎনা লাইতোঙ্গম লিম্থোই, ইরোম প্রিয়াদাসিনি অমসুং ইরিনা লাইশ্রমনা অমমম চনখিবনি।

লৈবাক অসিগী তোঙান তোঙানবা ষ্টেটশিংদগী লাকখিবা টিম ১৬না গ্রুপ মরি থোক্লা খায়দোক্লগা চথরিবা চেম্পিয়ন্সিপ অসিগী মখা তাবা মণিপুরগী অহুমশুবা অমদি অরোয়বা লিগ মেটচ ওইনা থা অসিগী ২৩দা কর্নাটকাগা অকনবা মওংদা লম্বা তৌনরগনি। পনবা য়াবদি, মণিপুরগী টিম অদু সগোলশেম অশানা টিম মেনেজর, থোঙ্গ্রাম খুঙ্গাঙানবীনা হেদ কোচ অদুগা সুরজিৎ নাওরেমনা এসিস্টেন্ট কোচ ওইনা লুচিংখিবনি।

সিলেক্সন ত্রায়লদা য়াওগদবা শান্নরোয়শিংগী মমিং লাউথোকখ্রে

ইম্ফাল, নবেম্বর ২১ (ঐচ এন এস): অসাম রোয়ল গ্লোবেল য়ুনিভর্সিটি, গুৱাহাটিনা শীন্দুনা মথং চহীগী জন্যুৱারী ৫দগী হৌরগা থা অদুগী ১১ ফাওবা পাঙথোক্কদৌরিবা নোর্থ ইষ্ট জোন ইন্টর য়ুনিভর্সিটি ফুটবোল (মেন) টুর্নামেন্ট ২০২৫-২৬তা শরুক য়ানবা মণিপুর য়ুনিভর্সিটি ফুটবোল (মেন) টিম শেম্ন বগী সিলেক্সন ত্রায়লদা শরুক য়াগদবা শান্নরোয় ১০৭কী মমিং লাউথোকখ্রে।

হীরম অসিগা মরী লৈননা এ দি এস মণিপুর য়ুনিভর্সিটিনা থাদোরকপা চেরোল অমনা হায়, হায়রিবা শান্নরোয়শিং অসি পোলষ্টার কোলেজ ৱাবগাই হিয়াংলমনা য়ুম্বু ওইদুনা হন্দক্তা পাঙথোকখিবা এ প্রতাপ সিংহ মেমোরিএল ইন্টর কোলেজ ফুটবোল (মেন) টুর্নামেন্ট ২০২৫-২৬তা শান্নরোয়শিংনা পীখিবা পার্ফোমেন্সশিং অদুগী মতুংইন্না খনখিবনি।

সিলেক্সন ত্রায়লগীদমক খল্লবা শান্নরোয়শিংনা থা অসিগী ২৭কী অয়ুক পুং ৯ তাবা মতমদা ফুল কিটসকা লোয়ননা সিলেক্সন ত্রায়লগীদমক মণিপুর য়ুনিভর্সিটি ফুটবোল গ্রাউন্দদা রিপোর্ট তৌরগদবনি। পোল ষ্টার কোলেজনা য়ুম্বু ওইদুনা পাঙথোকখিবা এম য়ু ইন্টর কোলেজ ফুটবোল টুর্নামেন্ট অদুদা খুদোংচাদবনা মরম ওইরগা শরুক য়াবা ঙমহৌদ্রবা কোলেজশিংনা সিলেক্সন ত্রায়ল অসিগীদমক শান্নরোয় ৪/৪ থা অসিগী ২৫ ফাওবগী মনুংদা মখোয়গী অকুপ্পা মরোলশিং পীখৎলক্কদবনি হায়না এ দি এস মণিপুর য়ুনিভর্সিটি ডা. সী ঐচ প্রদিপকী চেরোল অসিনা মখা তারি।

গ্রুপ ষ্টেজদা ইন্দিয়ানা পাকিষ্টানগা লম্বা তৌনগদৌরি

চেন্নাই, নবেম্বর ২১ (এজেন্সী): মথং চহীদা কলম্বোনা য়ুম্বু ওইদুনা পাঙথোক্কদৌরিবা টি-২০ ৱর্ল্ড কপকী ফিক্সরদা ইন্দিয়া অমসুং পাকিষ্টান চপ মান্নবা গ্রুপতা তামিন্নখিবগা লোয়ননা মথং চহীগী ফেব্রুৱারী ১৫দা ইন্দিয়ানা পাকিষ্টানগা লম্বা তৌনগদৌরি।

অদুমওইনমক ইন্দিয়া অমসুং পাকিষ্টানগা হৌজিক লৈনরিবা ফত্তবা মরী অসিনা মরম ওইরগা ইন্দিয়ানা চপ মান্নবা গ্রুপতা পাকিষ্টানগা পুন্না শান্নমীননিংদবগী অপাম্বদি অদুম্মক উবা ফংলি। পনবা য়াবদি, চহী অসিগী অঙনবা শরুক্তা জম্মু এন্দ কাশ্মিরগী পহলগামদা খুৎলায় পায়বা টেররিষ্টশিংনা মরাল লৈজদ্রবা মীচম কয়া হাৎখিবা অদুগা মরী লৈননা লৈবাক অনীগী মরক্তা চাওনা উংখৎনদুনা লাকখিবনি।

ইন্দিয়াগী মায়কৈদগীদি হীরম অসিগী মতাংদা হৌজিক ফাওবগী ওইনা ফোর্মেল ওইনা ৱাফম অমত্তা ফোঙদোরক্তবসু পাকিষ্টানগা পুন্না

HUEIYEN LANPAO DAILY CHESS PUZZLE

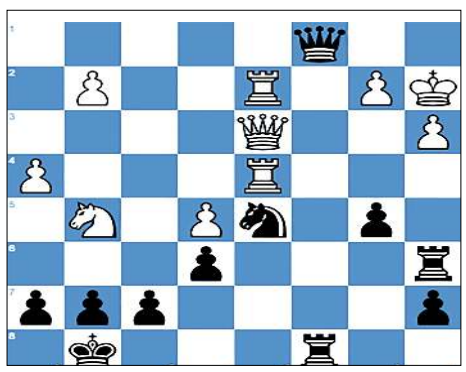

PUZZLE NO. 1656

FM Shereif Ashraf (2261) - IM Satbek Akhmedinov (2375)
31st Abu Dhabi Masters Abu Dhabi UAE, 2025.08.21

1.e4 Nf6 2.e5 Nd5 3.c4 Nb6 4.d4 d6 5.f4 dxe5
6.fxe5 Bf5 7.Nc3 e6 8.Be3 Bb4 9.Nf3 c5 10.Qb3 cxd4
11.Bxd4 Nc6 12.O-O-O Qe7 13.Bd3 Nxd4 14.Nxd4 Bxd3 15.Rxd3 O-O
16.Kb1 Rac8 17.Rhd1 Nxc4 18.Nf3 Nb6 19.Ne4 Nd5 20.a3 Bc5
21.h4 Rc6 22.Ka2 Ra6 23.Nxc5 Qxc5 24.Rd4 Rc8 25.R1d2 Qc1
26.Ng5 b5 27.Qd3...

QUESTION : Black to win

Puzzle 1655 Solution :

44. Re1 Qxg3
44...Qxb7+ 45.Nd5 Bxe1 46.Qh7 Bxg3 47.Qg7#
44...Bxe1 45.Qh7 Qxb7+ 46.Nd5 Bxg3 47.Qg7#
45. Qd7 Bxe1
45...Qd3 46.Qxd3
46. Ng6+ *Opening the line from d7 to g7.* **fxg6**
46...Kg8 47.Qxe8+
47. Qg7# *Lolli's mate*
1-0

Printed, published and owned by Soubam Niladhaja Singh, published from Sega Road, Thouda Bhabok Leikai, Imphal West-795001, Manipur & printed at M/s. Kangleipak Printers, Sega Road, Thouda Bhabok Leikai, Imphal West-795001, Manipur
Editor : Maibam Dhanabir Meetei; e-mail:hueiyen_lanpao@yahoo.co.in, hueiyen_lanpao@rediffmail.com