মচাশিংগী অপাম্বা করিনো হায়বদু মুন্না খঙদোকপীরগা মমা-মপা ওইবশিংনা মচাশিংনা অপাম্বা লম্বীদা তেংবাংবীরবদি হেন্না মায় পাকপা ঙমগনিঃ নিংথৌজম মুকুন্দো

গ্যানন্দ নাওরেম

ইম্ফাল, দিসেম্বর ২১ (ঐচ এন এস):

মমা-মপাশিংনা মখোয়গী পামজবা লম্বীনি হায়দুনা মচাগী অপাম্বা করিনো খঙদনা নম্ফুন্দা মখোয়গী অপাম্বদা চৎহন্নবা হোৎনরোইদবনি। মদুনা মখোয়গী মচাশিং অদুনা অফবা মী অমা ওইরক্লবগী মহুত্তা মচাদু নীংবা কায়খিদুনা তাইওন্নবা লম্বী অমদা চৎখিবসু য়াই। মরম অদুনা মচাশিংগী অপাম্বা করিনো হায়বদু মুন্না খঙদোকপীরগা মখোয়না পাম্লিবা লম্বী অদুদা মায় পাকপা মী অমা ওইহন্নবা হোৎনবদা তেংবাংবীগদবনি হায়না এ এফ সী অন্দর-১৭ এসিয়ান কপ সাউদি আরাবিয়া ২০২৬কী ক্বালিফয়িংদা এটেক্কিং মিদ ফিল্ডর ওইনা ইন্দিয়া টিমদা শরুক য়াখিবা নিংথৌজম মুকুন্দোনা ফোঙদোরক্লি।

হৌজিক হৌজিক সুদেব দেল্লি এফ সীগী একাদেমীদা লৈরিবা নিংথৌজম মুকুন্দো ককচিং দিষ্ট্রিক্টকী ককচিং ৱাইরি নিংথৌজম লৈকায়দগী নিংথৌজম প্রেমজিৎ অমসুং নিংথৌজম ওংবী অরুনা অনীগী অনীশুবা মচা ওইনা কুমজা ২০১০গী ফেব্রুৱারী ২৩দা তাইবংদা খোঙদারকখি। মহাক্কী মথক্তা মচে অমা লৈরি। মুকুন্দোগী অপোকপা প্রেমজিৎ হিংনবগী লম্বীদা য়ুম-য়ুমদা ঈশিং থাদুনা হোৎনজ রিবা মীশক অমনি। মুকুন্দো অঙাং ওইনা শান্ন-খোৎনবগী লমদা মরুওইনা ফুটবোলদা য়াম্না ঙাওজরকখিবা নুপামচানি। মুকুন্দোনা ৱাখল খরা খরা তারকপদগী হৌনা ফিরোল মক্তা লৈরবসু ফুটবোল শান্নবদা শেৎপা ফিরোলশিং হেক্তা লৈয়ু হায়রকপা, শান্নপোৎ লৈরবসু ফুটবোল লৈবিয়ু হায়দুনা লাকখি। য়াওশংগী হরাও কুম্মৈদা ফাওবা নোংমতা পেচাকারি লৈবিয়ু হায়রকখিদবা শান্নরোয়নি। ফুটবোলবু পামজবনা ফুল হেক হল্লকপগা ফুলগী ফিজোল হোংদোক্তুনা

ফুটবোলগী ফিজোল শেৎচিং দুনা মখোয়গী য়ুমগী শুমাংদা নত্রগা মখোয়গী য়ুমদগী খরা চৎলগা লৈবা ককচিং ৱাইরি ইবুধৌ খপলাংবা লাইকোলগী লম্পাক মচাদুদা ফুটবোল হেক্তা শান্নৈ। মতম অদুদা মহাক্কী অপোকপনা হিংননবা হোৎনবা কয়া অদু উক্লগা খোঙউপ বুট অমত্তা লৈবিয়ু হায়বা ফাওবা হায়জখিদে।

পাউচে অসিগী অখন্নবা উনখিবদা চহী নৌরিবা শান্নরোয় মুকুন্দোনা ফোঙদোরকখিবগী মতুংইন্না মহাক্কী অপোকপসু ফুটবোল শান্নরকপা ওইবনা মহাক্কী অপাম্বদা, মহাক্লা ফুটবোল শান্নরকপদা চৈ থাংবা নোংমতসু তৌরকখিদে। মহাক্লা

ফুটবোল শান্নবদা শীজিন্নবা বেন্দেজ নত্রগা ফুটবোল এনক্লেট লৈনিংলকপা মতমদা মহাক্কী অপোকপী মমাদা 'ইমা লুপা ৩০/৪০ খক পীয়ু, বেন্দেজ লৈগে নত্রগা এনক্লেট লৈগে' হায়না হায়জদুনা মমাদা হায়জফম ওইদুনা লাকখিবনি। ফুটবোলদা হেন্না মায় পাক্লা শান্ননিংঙকপদগী মহাক্কী অপোকপদা 'ববা ঐ ফুটবোল কোচিং য়াওনিংই' হায়বদগী মহাক্কী অপোকপনা মখোয়গী লৈকায়গা থংননা লৈবা ককচিং ৱাইরি সেনাপতি লৈকায়দগী মতম অমদা নেশনল প্লেয়র অমসু ওইরমখিবা হৌজিক্লা এস এস বিদগী পোখাদুনা লৈরবা নাওরেম জুগেশ্বরগী মখাদা শান্নহল্লকখি। জুগেশ্বর হায়রিবা ওজা অসি সেনা এথলিটস ওর্গনাইজেসন (এস এ ও)গী অঙাংশিংগী দিষ্ট্রিক্ট লেভেল ফুটবোল টুর্নামেন্টশিংদা শরুক য়াননবা কোচিং চথদুনা লৈরকপা মীওই অমনি হায়খি।

মহাক্লা হায় ওজা অসিগী মখাদা অহানবা ওইনা মহাক ফুটবোলগী লমদা খোঙদাবা হৌরকখিবনি। ওজা অসিগী মখাদা কোচিং য়াওবা মতম অদুদদি মহাক্কী অপোকপনা অহানবা ওইনা বুট অমা লৈবিখি। ওজা অসিগী মখাদা ফুটবোল কোচিং য়াওরকপদগীদি দিষ্ট্রিক্ট থাক্কী টুর্নামেন্ট কয়া এস এ ও অমসুং মহাক্কী পোক্লফম লৈকায় ককচিং টাউন ক্লব (কে টি সী)দা য়াওবা ফংজরকখি। কুমজা ২০১৯দা দি এস এ ককচিংগী থার্ড দিভিজন ফুটবোল টুর্নামেন্টতা মশাগী হৌরকফম ওইরিবা ক্লব কে টি সীদা শরুক য়াদুনা বেষ্ট প্লেয়রগী মনা ফংবা ঙমখি। মদুগী মখা তারকপদা কুমজা ২০১৯গী অরোয়বা শরুক্তা সুদেব দেল্লি এফ সী একাদেমীগী শান্নরোয় খরা লৌগদৌরি হায়বগী পাউ তারকপদগী দিষ্ট্রিক্ট স্পোর্টস এসোসিএশন (দি এস এ) ককচিংগী শান্নবুংদা পাঙথোকখিবা ত্রায়ল সিলেক্সন অদুদা শরুক য়াখি। লাইবক ফবদগী মহাক ত্রায়ল সিলেক্সন অদুদা খল্লকখি। মদুগী মতুং লল্লোংদা লৈবা আর্টিফিসিএল টর্ফ গ্রাউন্দদা ফাইনেল ত্রায়ল সিলেক্সন অমুক কৌরক্তুনা কুমজা ২০২০গী ফেব্রুৱারী ৬তগী একাদেমী অসিদা লৈরকখি। অমদি ঙসি ফাওবা একাদেমী অসিদা লৈদুনা লাক্লি।

একাদেমী অসিদা চঙলকপা মতমদসু শিংজমৈদগী ওজা উতমনা মহাক্কী অনীশুবা ওজা ওইনা ফুটবোল তাকপী তম্বীরকখি। মদুনা ফুটবোলগী লম অসিদা অপীকপা খোঙফম মচা অমখক্তি কাখৎচবা ঙমজরক্লি। ফুটবোলগী লমদা হোৎনগদবা খোঙফম, কাখৎচগে খঞ্জবদি য়াম্না ৱাৎলি হায়না মুকুন্দোনা পাউচে অসিদা ফোঙদোরক্লি।

পুন্সিদা মায় পাকপা শান্নরোয় অমা ওইগে হায়রবদি করি করি হোৎনবা মথৌ তাবগে হায়না পাউচে অসিনা হংখিবা ৱাহংগী পাউখুম পীরদুনা মুকুন্দোনা ফোঙদোকখিবদা ইথক থোংবা অহলশিং অমদি ইমান্নবশিংদা ঐনা পাউতাক পীবগী ইতিকসু লৈজদে। ঐদি য়াম্না নৌজরিবা ফুটবোলগী লম অসিদা নৌনা খোঙদারকপদা ঙাইরিবনি। অদুমওইনমক ঐগী মখা তাবা হৌরক্লিবা ফুটবোল পামজবা শান্নরোয়শিংদা থমজনিংবা ৱাফম্মদি ফুটবোল খক্তা নত্তবা, অতোপ অতোপ্পা মশান্নশিং, মহৈ মশিংগী লমদবু ওইরবসু ঐখোয়না চপ মান্নবা মীৎয়েংদা য়েংগদৌবনি। মাগী মাগী পামজরুবা লম্বীদা চৎনজখিবগী ৱানি। অহানবদা

য়ুমদগী হৌরগা ইমা-ইপা, ইচিল ইনাওগী মরক্তা থকশি-খাশি লৈনবা, ইশাগী অপাম্বা খক্তদা থবক তৌবগী মহুত্তা ইমা-ইপা, ইচিল ইনাওগী মরক্তা পুন্না তাথোক তশিন তৌনবা মথৌ তাই। ঐগী অপাম্বনি হায়দুনা ইমা-ইপানা পুবা থাংবা ঙম্লোইদবা থবক অমা হেক্তা হায়জিনবা, তৌদবা য়ারোই হায়না নমশিনবা তৌরোইদবনি। ইমুংগী অরৈ লৈক্তগী মতাংদসু ঐখোয়না খনবা তঙাইফদে। ঐখোয়না ইরম অমদা অফবা মতীক চাবা মী ওইগে হায়রবদি নোংমগী তৌগদবা থবক থৌরমশিং নীংথিনা খায়দেক্লগা মদু ঙাক্লা চৎকদবনি। কনাগুম্বশিংনা ঐগী অপাম্বদা কল্লক খম্বদুনা ঐগী ৱাখল হম্বহন্নবা ৱাহৈ কয়া হায়রক্লবা অমদি মদুনা ঐখোয়বু হুমদুনা পুখ্রগা ৱাখল হম্বদুনা ঐগী অপাম্বদু ফংলরোই নত্রগা ফংলরোই হায়না ৱাখল হম্বরোইদবনি। মদুগী মহুত্তা হেন্না মায় পাকপা শান্নরোয় অমা ওইগে হায়বগী ৱাখল্লোন অমগা লোয়ননা হোৎনগদবনি। ঐসু ওজাশিংগী পাউতাক মতুংইন্না, ওজাশিংনা তাকপী তম্বীরিবা কয়া অদু ইন্দুনা ইন্টরনেশনলগী থাক্তা অফাওবা শান্নরোয় অমা ওইবা ঙম্লবা ৱাখল্লোনদা ঙসিসু লেপ্পা লৈতনা হোৎনরি। মখা তারকপদসু হোৎনখিগনি হায়খি।

মুকুন্দোনা পাউচে অসিদা মখা তানা ফোঙদোকখিবগী মতুংইন্না হৌখিবা কুমজা ২০২২গী জে এস দব্লিয়ু য়ুথ কপতা অহানবা ওইনা সুদেব দেল্লি এফ সীগী মখাদা অন্দর-১৩দা শরুক য়াখি অমসুং মখোয়গী ক্লবনা ৱিন্নর ওইবসু ঙমখি। ডা. ভি সী রোয় ত্রোফি, অন্দর-১৪ নেশনল লেভেল কম্পিটিসনদা দেল্লি ষ্টেটকী ওইনা রিপ্রজেন্ট তৌখি। মদুদা মহাক্লা টিম কেপ্টেন ওইখিবগা লোয়ননা মদুদা ফাইনেল চঙবসু ঙমখি অদুবু ৱিন্নর ওইবদি ঙমখিদে। অদুমওইনমক টুর্নামেন্ট অদুদা মহাক্লা বেষ্ট প্লেয়রগী টাইটল লৌবদি ঙমখি। কুমজা ২০২৪ অমসুং ২০২৫দসু দেল্লি ষ্টেট রিপ্রজেন্ট তৌদুনা অন্দর -১৬ ডা. ভি সি রোয় ত্রোফি শরুক য়াখি। কুমজা ২০২৩দা ভুটানগা ফ্রেন্দলি মেচ্চ শান্নখি। ভুটানগা শান্নখিবা মেচ্চ অনীমক মায় পাকপা ঙমখি। জর্মনদা পাঙথোকখিবা এম টি য়ু কপ ২০২৪দসু মহাক শরুক য়াখি। মদুদা মমিং লৈরবা ক্লবশিং চেলসি, বেয়র্ন ম্যুনিক, দোর্টমন, আর বি লৈপজিগ, পি এস ভি এন্দোভেন অমদি ব্রাজিলগী লোকেল ক্লব অমসু শরুক য়াখি। লদাখকী লেহদা পাঙথোকখিবা ক্লাইমেট কপ ২০২৫দা মহাক য়াওবা টিমনা ৱিন্নর ওইবা ঙমখি। অন্দর-১৭ ইন্দিয়া টিমদা য়াওদুনা চাইনাদা ফ্রেন্দলি মেচ্চ শান্নখি।

কে দি বি এ লিংখৎখিবা চহী ৪৫ মপুং ফারকপগী মপোক কুমওন থৌরম পাঙথোকখ্রে

ককচিং, দিসেম্বর ২১ (ঐচ এন এস):

ককচিং দিষ্ট্রিক্ট বেদমিন্টন এসোসিএশন (কে দি বি এ) ময়ায় লোইশঙ ককচিং লিংখৎখিবগী চহী ৪৫ শুরকপগী মপোক নুমিৎ (সেফয়র জুবিলি সেলেব্রেসন)গী থৌরম ঙসি পাঙথোকখ্রে।

ককচিং ফৌশুপাৎ লৈকায়দা লৈবা লাইব্রেরি এন্দ ইনফোর্মেসন সেন্টর ককচিংগী মীপুনশঙদা পাঙথোকখিবা থৌরম অদুদা মণিপুর ষ্টেট বেদমিন্টন এসোসিএশন (এম এস বি এ)গী প্রসিদেন্টসু ওইরিবা থোংজু এসেমব্লি কন্সটিট্যুএন্সিগী এম এল এ থোঙাম বিশ্বরজিৎনা অথোয়বা মীথুংলেন, কে দি বি এগী প্রসিদেন্ট নাওরেন বৃতেননা থৌরম মপু অদুগা ককচিং এ সীগী এম এল এ ময়াংলম্বম রামেশ্বরনা অখন্নবা মীথুং ওইনা শরুক য়াখিবগা লোয়ননা য়ুথ এফ্যেৰ্স এন্দ স্পোর্টসকী সেক্রেটরি নাওরেম প্রবিন অমদি ককচিং দিষ্ট্রিক্টকী এস পি প্রিয়াদর্সিনি লাইশ্রমনা অখন্নবা লেংবীরকপশিং ওইনা শরুক য়াখি।

থৌরমগী মনুং চন্না মতম অমদা থৌবাল দিষ্ট্রিক্ট বেদবিন্টন

এসোসিএশন (টি দি বি এ) হায়না মীংথোন্দুনা শাফোংলকখিবা অদুগা হৌজিক্লা কে দি বি এ হায়না ওনখ্রবা এসোসিএশন অসিবু হৌদোকপীরম্বা লৈখিদ্রবা অহলশিংগী ইমুং-মনুংদা খুদোলপোৎ পীদুনা ইকায় খুম্নবা উৎখি। হন্দক ৱর্ল্ড বেদমিন্টন ফেদরেশন (দব্লিয়ু বি এফ)না শীন্দুনা গুৱাহাটিদা পাঙথোকখিবা ৱর্ল্ড জুনিয়র চেম্পিয়ন্সিপ ২০২৫দা ইন্দিয়াগী বেদমিন্টন হিষ্টরিদা ব্রোঞ্জ মেদল লৌরকখিবা টিম অদুগী মেনেজর ওইখিবা ককচিং বেদমিন্টন এসোসিএশনগী সেক্রেটরি ওইরিনা নাওরেম শ্যামকুমার অমদি হন্দক্কী পেরালিম্পিক গেমসতা গোল্ড মেদল লৌরকখিবা শান্নরোয়শিংদসু খুদোলপোৎ পীদুনা ইকায় খুম্নবা উৎখি।

থৌরমদুদা অথোয়বা মীথুংলেনগী ৱারোল পীরদুনা থোংজু এ সীগী এম এল এ টি ঐচ বিশ্বরজিৎনা হায়, শান্নরোয় কয়া পুথোক্লিবা ইরমদম অসিদা মরুওইনা শান্নরোয়শিংনা শেল থুমগী অমসুং শান্নখোৎনবগী মচাক মথুম ৱাৎপগী খুদোংচাদবা কয়া থেংনরি। অদুমকপু ঐখোয়না থেংনরিবা খুদোংচাদবশিং অসি মেনখৎপা ঙম্নবা হোৎনবগী তঙায়ফদবা লৈ। শান্নরোয় অমনা হোৎনজবগী মহয় মশা মশানা ফংজ গদৌরিবিনি হায়বসি কৈদৌনুংদা কাওরোইদবনি হায়খি।

ইবুধৌ য়াংবী পাখঙবা কপ ২০২৫-২৬ হৌদোকখ্রে

ইম্ফাল, দিসেম্বর ২১ (ঐচ এন এস):

নোংমাইকোন প্রোগ্রেসিব য়ুথ ক্লব (এন পি ৱাই সী) চানানা শীন্দুনা ঙসিদগী হৌরগা ক্লব অসিগী শান্নবুংদা ৬ রক শুবা ইবুধৌ য়াংবী পাখঙবা কপ ২০২৫-২৬ মণিপুর ভিলেজ ৱাইজ মেন্স ওপন ৯-এ-সাইদ ফুটবোল টুর্নামেন্ট হৌদোকখ্রে।

ঙসি হৌদোকপা নুমিৎকী অহানবা মেচ্চ ওইনা ও এন ৱাই সী ওকসু অমসুং সী ঐচ ৱাই য়ু সী চালৌগী মরক্তা লম্বা তৌনখি। টিম অনীগী মরক্তা ঙসি শান্নখিবা মেচ্চ অদুগী ওইনা হৌগৎলকপদগী সী ঐচ ৱাই য়ু সীগী শান্নরোয়শিংনা বোল হেন্না পায়দুনা খরা লাকচনা শান্নবা ঙমখিবগা লোয়ননা পাঙ্গল চনবা য়াবগী খুদোংচাবসু মশিং হেন্না ফংবা ঙমখি। মেচ্চ অদুগী ১১ শুবা মিনটতা সী ঐচ ৱাই য়ু সীগী জুপিটরনা অহানবা পাঙ্গল চনবা ঙমখি। মদুগী মতুং ইকান কান্নদনা ২০ শুবা মিনটতা টিম অদুগী শান্নরোয় এম অসাদনা পাঙ্গল অমা চনবা ঙমখিবগা লোয়ননা অহানবা হাফ লোইবা ফাওবদা সী ঐচ ৱাই য়ু সীনা পাঙ্গল ২-০দা মাঙজিল থারগা লৈবা ঙমখি। অনীশুবা হাফ শান্নখিবা অদুদা ও এন ৱাই সীগী মায়কৈদগী মখোয়গী মায়কৈদা চনশিনখিবা পাঙ্গল অদু হন্দোকপা ঙম্নবা অকনবা মওংদা হোৎনখি। অদুবু বোল পায়বগী চাং নেমখিবনা মরম ওইরগা পাঙ্গল চন্নবা হোৎনখিবশিং মায় পাকপা ঙমখিদে। অমরোমদা, মেচ্চ অদুদা বোল খরা হেন্না পায়দুনা শান্নবা ঙম্লিবা সী ঐচ ৱাই য়ু সীগী মায়কৈদগী পাঙ্গল চনবা য়াবা এটেকশিং মখা তানা চথবা ঙমখিবগা লোয়ননা ২২ শুবা মিনটতা টিম অদুগী শান্নরোয় মনিসনানা পাঙ্গল অমা চনবা ঙমখি। মেচ্চকী অপীবা অরোয়বা মতম ফাওবদা ও এন ৱাই সীগী মায়কৈদগী পাঙ্গল অমত্তা চনবা ঙমখিদবনা মরম ওইরগা মেচ্চ অদু সী ঐচ ৱাই য়ু সীনা পাঙ্গল ৩-০দা মায় পাকখিবনি

ষ্টেট লিগঃ এন বি সী এ তাকয়েল খোংবাল মায় পাকখ্রে

ইম্ফাল, দিসেম্বর ২১ (ঐচ এন এস):

ইম্ফাল ৱেষ্ট দিষ্ট্রিক্ট ফুটবোল এসোসিএশন (আই দব্লিয়ু দি এফ এ)না শীন্দুনা ঙসিদগী পাৎশোই পার্ট টুদা লৈবা পময়াল গ্রাউন্দদা ৩০ রক শুবা ইম্ফাল ৱেষ্ট সেকেন্দ দিভিজন ফুটবোল লিগ ২০২৫-২৬ হৌদোকখ্রে।

তোঙান তোঙানবা টিম ৬না শরুক য়াদুনা হৌদোকখিবা ফুটবোল লিগ অসিগী ঙসি শান্নখিবা অহানবা মেচ্চতা এন বি সী এ তাকয়েল খোংবাল মায় পাকখ্রে। ফুটবোল লিগ অসিগী অহানবা মেচ্চ ওইনা ঙসি নুংথিল পুং ৪ তাবদগী হৌরগা এন বি সী এ অমসুং টি এস এফ এ তোপ সিফাইগী মরক্তা লম্বা তৌনখি। টিম অনীগী মরক্তা শান্নখিবা মেচ্চ অদুগী ওইনা নাকল অনীমক্কী শান্নরোয়শিংনা হৈশিংবা মান্নখিবদগী অহানবা হাফ লোইবা ফাওবদা পাঙ্গল অমত্তা চন্নবা ঙমদনা লৈখি। অনীশুবা হাফ শান্নখিবা অদুগী অপীবা অরোয়বা মতম ফাওবদা এন বি সী এনা পাঙ্গল ২-০দা মায় পাকখিবনি। এন বি সী এগী মায় পাকপগী পাঙ্গলশিং অদু ৱাংলেন অমসুং গিরিসননা অমমম চনখিবনি।

[illegible]

[illegible]

HUEIYEN LANPAO DAILY CHESS PUZZLE

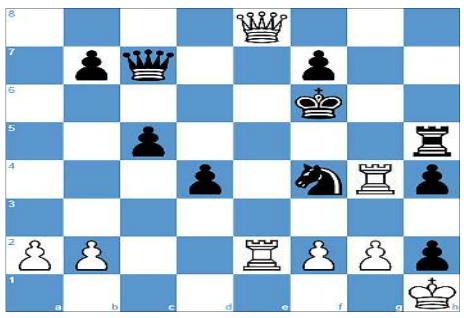

PUZZLE NO. 1686

FM Andrei Negrean (2334) - Alistair Hill (2087)
15th London Classic Open London ENG, 2025.11.27

1.Nf3 Nf6	2.c4 c5	3.Nc3 d5	4.cxd5 Nxd5	5.e3 e6
6.Nxd5 exd5	7.Bb5+ Bd7	8.Bxd7+ Nxd7	9.Qb3 Nb6	10.Qc3 Rc8
11.O-O h5	12.d3 h4	13.h3 Rh5	14.e4 d4	15.Qa5 Rc6
16.Qxa7 Qc8	17.Bf4 Nd7	18.Qa4 Be7	19.Bh2 g5	20.Nd2 Bd6
21.Bxd6 Rxd6	22.Nc4 Re6	23.e5 Kf8	24.Nd6 Qc7	25.Qa8+ Kg7
26.Ne8+ Rxe8	27.Qxe8 Nxe5	28.Rfe1 g4	29.Re4 gxh3	30.Rae1 h2+
31.Kh1 Nxd3	32.Rg4+ Kf6	33.Re2 Nf4	34. ...	

QUESTION : White to win

Puzzle 1685 Solution :

28. f4 *The white pawn attacks Black's queen, which is defending the square g6.* **Qh4 29. Nxf8** *The white knight captures Black's knight, which was defending the square g6.*
Rxe8 30. Rxe8 f6
30...f5 31.Ng6+ Kf7 32.Nxh4
31. Ng6+ *With a discovered check by the white rook. Kf7*
32.Nxh4
1-0

Printed, published and owned by Soubam Niladhaja Singh, published from Sega Road, Thouda Bhabok Leikai, Imphal West-795001, Manipur & printed at M/s. Kangleipak Printers, Sega Road, Thouda Bhabok Leikai, Imphal West-795001, Manipur
Editor : Maibam Dhanabir Meetei; e-mail:hueiyen_lanpao@yahoo.co.in, hueiyen_lanpao@rediffmail.com