‘মণিপুর খো-খো এসোসিএশননা মশান্না অসি চাওখৎহন্নবা অঙম্বা থাক্তা হোৎনরি’

ইম্ফাল, ওক্টোবর ২২ (ঐচ এন এস): ইন্দিয়াগী ত্রেদিম্নল গেম অমা ওইরিবা খো-খো মশান্না অসি লমদম অসিদা চহী খরা শিথরুরবা মতুং অমুক হন্না চাওখৎহন্নবা অঙম্বা থাক্তা হোৎনরি হায়না মণিপুর খো-খো এসোসিএশনগী সেক্রেটরি এম মধুসুদোননা ফোঙদোরক্লি।

পাউচে অসিগা অখন্নবা টেলিফোনগী খুথাংদা ৱারী শান্নখিবদা মহাক্না হায়, খো-খো মশান্না চাওখৎহন্নবা হোৎনরিবা অসিদা লৈঙাক্কী মরী লৈনবা লোয়শঙনা মীৎয়েং চঙবীরগদি য়াম্না লাইবক ফবা হায়বদু ওইগনি। খো-খো মশান্না অসি লমদম অসিগী লৈহাওগা য়াম্না চুন্নবা মশান্না অমসু ওইরি। মালেমগী থাক্তা পাঙথোকপা খো-খো চেম্পিয়ন্সিপশিংদসু লমদম অসিদগী হৌখিবা শান্নরোয়শিংনা শরুক য়াবা ঙম্লি। অদুবু নেশনল অমদি ইন্টরনেশনলগী থাক্তা পাঙথোকপা চেম্পিয়ন্সিপ কয়াদা শরুক য়াক্লবা শান্নরোয়শিং মণিপুর লৈঙাক্কী ময়ক্কৈদগী খুদোংচাবা ফংবা ঙমদনা লৈরি।

সেন্ট্রেলগী ওইবা পোষ্টশিংদা লমদম অসিদগী হৌখিবা খো-খো শান্নরোয় কয়া থবক ফংলবসু লমদম অসিগী ওইনা লৈরিবা লৈঙাক্কী লোয়শঙশিংদদি থবক ফংদনা লৈরি। খো-খো ৱর্ল্ড কপতা শরুক য়াক্লবা লমদম অসিগী শান্নরোয়শিংনা হৌজিকসু লৈঙাক্কী মতেং ফংদনা লৈরি। মসি খো-খো মশান্নবু পামজবা অমদি খো-খো মশান্নবু য়োকখৎনবা হোৎনরিবা কয়াগী ওইনদি লাইবম থীবনি। মরম অদুনা হীরম অসিগী মতাংদা লৈঙাক্কী অহেনবা মীৎয়েং চঙদুনা থবক পায়খৎহন্নিংই হায়খি।

মহাক্না হায়, চহী অসিগী নবেম্বর ২৯দগী হৌরগা দিসেম্বর ২০ ফাওবা পাঙথোক্কদৌরিবা ৩ লক শুবা অলটিমেট খো-খো লিগকী ওইনসু লমদম অসিদগী শান্নরোয়শিংনা শরুক য়াবা ঙম্লবা হোৎনরি। হৌজিক ফাওবগী ওইনা মণিপুরগী খো-খো শান্নরোয় ৪ খনগৎখ্রে। অদুবু ফাইনেল লিষ্টতা মখোয় মরিমক খল্লক্কদ্রা নত্রগা খল্লক্লোইদ্রা হায়বদুদি তম্বা ঙমদ্রি।

অমরোমদা, সী আর পি এফনা শীন্দুনা নোর্থ ইষ্ট সী আর পি এফ খো-খো চেম্পিয়ন্সিপ পাঙথোক্ল বসু হোৎনরি। মসিদা ঐখোয়গী শান্নরোয়শিংনা মখোয়গী হৈশিংবশিং উথোক্লবগী খুদোংচাবা অমা শোয়দনা ফংলগনি। মথং চহীদা পাঙথোক্কদৌরিবা কম্মনৱেলঠ খো-খো চেম্পিয়ন্সিপকী ওইনসু শরুক য়াবা ঙম্লবা কন্না হোৎনরি হায়খি। অমরোমদা, মণিপুর খো-খো এসোসিএশননা কন্না হোৎনরক্পদগী বিষ্ণুপুর, ইম্ফাল ৱেষ্ট অমসুং ইম্ফাল ইষ্টতদি মশান্না অসি পাম্না শান্নবা হৌরক্লি। খো-খো মশান্নগী ওইনা স্পোন্সরশিপ মরাং কায়না লৈরবদি মালেমগী থাক্তা লমদম অসিদগী খো-খো শান্নরোয় কয়া পুথোকপা ঙমগনি হায়না ফোঙদোরক্লি।

কে দি ৱাই এস এগী ৪রক শুবা মপোক কুমওন থৌরম পাঙথোকখ্রে

ইম্ফাল, ওক্টোবর ২২ (ঐচ এন এস): ককচিং দিষ্ট্রিক্ট যোগসনা স্পোর্টস এসোসিএশন (কে দি ৱাই এস এ) গী মরিশুবা মপোক নুমিৎ থৌরমগা মরী লৈননা অহানবা ষ্টেট লেভেল যোগসনা চেম্পিয়ন্সিপ ২০২৫গী মনা লাম্থোকপগী থৌরম ঙসি লাইব্রেরি এন্দ ইনফোর্মেসন সেন্টর ককচিংগী মীপুনশঙদা পাঙথোকখ্রে।

দিষ্ট্রিক্ট যোগ ত্রেনিং এন্দ রিসার্স এসোসিএশন (দি ৱাই টি আর এ) ককচিং দিষ্ট্রিক্ট ময়ায় লোইশঙনা কে দি ৱাই এস এ ককচিংগা পুন্না খুৎশন্নদুনা পাঙথোকখিবা থৌরম অদুদা ককচিং এ সীগী এম এল এ ময়াংলম্বম রামেশ্বরনা অথোয়বা মীথুংলেন, দি ৱাই টি আর এগী প্রসিদেন্ট ক্ষেত্রিময়ুম মঙ্গিনা থৌরম মপু অদুগা ককচিং দিষ্ট্রিক্ট ওলিম্পিক এসোসিএশনগী প্রসিদেন্ট ক্ষেত্রিময়ুম ধর্মাদাস, নহাশিংগী খোঙথাংগী প্রসিদেন্ট রবি ময়াংলম্বম, ককচিং দিষ্ট্রিক্ট যোগসনা স্পোর্টস এসোসিএশনগী ত্রেজরর নাওরেম রামেশ্বর, সোসল ৱার্কর নোংমাইথেম ওকেন্দ্রো অমদি থবক্তগী পোত্থারবা সিনিয়র ফাইনান্স ওফিসর ক্ষেত্রিময়ুম নোবোনা অখন্নবা মীথুংলেনশিং ওইনা শরুক য়াখি।

ঙসিগী থৌরম অদুগা মরী লৈননা দি ৱাই টি আর এ অমসুং কে দি ৱাই এস এ অনীনা পুন্না খুৎশন্নদুনা থা অসিগী ১৮দগী চথরকখিবা অহানবা ষ্টেট লেভেল যোগসনা চেম্পিয়ন্সিপ ২০২৫দা মকোক মথং তাপ্রবশিংদা মনা লাম্থোকখিবগা লোয়ননা যোগ মশান্ননা ঐখোয়দা পীরিবা কান্নবা কয়া অদুগী মতাংদসু মীথুংলেন ওইখিবশিংনা তিল্লিবা মীয়ামদা শুগায়না তাক্লুনা খঙহনখি।

পনবা য়াবদি, মাষ্টর এ ৱিমেনগী চহী ৪৫দগী ৬০ ফাওবগী ওইনা এম সনাহনবীনা অহানবা, ৱাই নিরমলানা অনীশুবা অদুগা এল ইবেমচা চনুনা অহুমশুবা তাখি। চহী কাঙলুপ অসিমক্কী নুপাগীদনা ই, সুভাস, এম ওপেন্দ্রো অমদি এন সদানন্দনা অহানবা, অনীশুবা অমসুং অহুমশুবা তাখি।

জুবেনাইল ক্লবকী শান্নরোয়শিং অমদি ওফিসলশিংদা টিম জর্সি য়েন্থোকখ্রে

ইম্ফাল, ওক্টোবর ২২ (ঐচ এন এস): ইম্ফাল ৱেষ্ট দিষ্ট্রিক্ট ফুটবোল এসোসিএশন (আই দব্লিয়ু বি এফ এ)না শীনবা ২৫ রক শুবা সুপর দিভিজন ফুটবোল টুর্নামেন্ট ২০২৫-২৬তা শরুক য়াগদবা জুবেনাইল ক্লব তেরা সাপম লৈরক্কী শান্নরোয় অমদি ওফিসলশিংগী টিম জর্সি য়েন্থোকখ্রে।

পাৎশোই এসেমব্লি কন্সটিট্যুএন্সিগী এম এল এ সাপম কুঞ্জকিশ্বরনা ঙসি জুবেনাইল ক্লবকী শঙলেন্দা ফুটবোল ক্লব অসিগী শান্নরোয় অমদি টিম ওফিসলশিংদা য়ুনিফোর্ম অদু খুৎশীন্নখিবনি। য়ুনিফোর্ম খুৎশীন্নবগী থৌরম অদুদা লমদম অদুগী জিলা পরিষদ, প্রধান অমদি ক্লবকী ওফিসলশিংসু শরুক য়াখি।

থৌরম অদুগা মরী লৈননা এম এল এ কুঞ্জকিশ্বরনা ফুটবোল টিম অসিগীদমক লুপা লিশিং ৫০ মতেং পাংদুনা পুক্লিং থৌগৎখি। আই দব্লিয়ু দি এফ এগী ২৫ রক শুবা সুপর দিভিজন ফুটবোল লিগ অসি চৎলিবা থা অসিগী ২৫দগী পাৎশোইদা লৈবা পময়াল গ্রাউন্দদা চথবা হৌরগনি। হায়রিবা ফুটবোল লিগ টুর্নামেন্ট অসিদা তোঙান তোঙানবা টিম ৬না অথোয়-অহেন চাংদম্লগনি।

HUEIYEN LANPAO DAILY CHESS PUZZLE

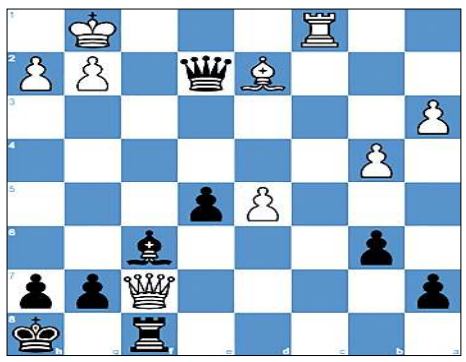

PUZZLE NO. 1627

Marek Tobias Janik (2045) - FM Oleksandr Dovgaliuk (2316)
exe Slovakia Open 2025 Bratislava SVK, 2025.09.14

1.e4 c5	2.Nf3 d6	3.Bb5+ Bd7	4.Bxd7+ Qxd7	5.c4 e5
6.Nc3 Nc6	7.a3 Be7	8.Rb1 f5	9.exf5 Qxf5	10.d3 Nf6
11.b4 b6	12.O-O O-O	13.Qe2 Nd4	14.Nxd4 cxd4	15.Ne4 Nxe4
16.dxe4 Qe6	17.f4 Rac8	18.f5 Qxc4	19.Qg4 d3	20.Be3 d5
21.f6 Bxf6	22.Rbc1 Qa6	23.Qe6+ Kh8	24.exd5 Rxc1	25.Rxc1 d2
26.Bxd2 Qe2	27.Qf7...			

QUESTION : Black to win

Puzzle 1626 Solution :

31. Qxg6+ Kh8 32.Ne6 Rg8 *Blocking square g8.*
32...Qg3+ 33.fxg3
32...Ne8 33.Ng5 hxg5 34.Qh5+ Bh6 35.Qxh6#
33. Ng5 Nf6
33...Qg3+ 34.Kh1 Nf8 35.Qh7+ Nxh7 36.Ng6#
33...Qd3 34.Rxd3
33...hxg5 34.Qh5+ Bh6 35.Qxh6#
34. Qh7+ *The white queen clears the way for White's knight to the square g6.* **Nxh7 35. Ng6#** *Smothered mate*
1-0

ꯑꯩꯅ ꯀꯧꯔꯒꯤ
VEHICLES LOAN / PENSION LOAN / EMPLOYMENT NEWS

2/3/4 Wheeler Loan and Used Car ফংবীগনি।
State/ Central Pensioner শিংগী ওইনা 1.5%, 2%, 2.5% p/m গী Interest তা পীজরি।
Employment News : Office Asst. (Graduate + upto 32 yrs), 2 Wheeler Mechanic, Mechanic Helper, Car Wash Helper, Chicken Centre Helper 2/2, Tyre Fitting Helper অমসুং চেক্কী Mistry, Jugali পামজে।
2 Wheeler used vehicles exchangeসু ফংবীগনি।

Please Contact : **L.G. Motors**
Khagempalli Huidrom Leikai,
Mobile No. : # 9362775475 / #8414081916

HL-B/9834/9 Alt

HL-B/9907/23

মিনিষ্ট্রী ওফ এগ্রীকলচর এন্ড ফার্মরস রেলফেয়র
গবর্ণমেন্ট ওফ ইন্দিয়া

“অঙ্গৈং-অশাগী খুদোংথিবদগী ঐখোয়গী থবক নোম্বা কল্লবা লৌমী ইচিন ইনাউ অমসুং ইচল ইচেশিংগী স্বার্থবু ঙাক্তুনা থম্বদা প্রধান মন্ত্রী ফসল বিমা যোজনা অসি য়াম্নমক কান্নরবা ওইনা থোক্লী। লৌমী ক্রোর কয়ানা মসিগী কান্নবশিং ফংলী।”
– নরেন্দ্র মোদী, প্রধান মন্ত্রী

ঐগী পোলিসী, ঐগী খুত্তা

- খরীফ 2025 ক্রোপ ইন্সুরেন্স পোলিসী অমা লৌবীয়ু।
- লাক্কদৌরিবা নিংথমথাগী ওইনসু ক্রোপ ইন্সুরেন্স য়াউবীয়ু।

মহৈ-মরোংগী ইন্সুরেন্স য়াউবীয়ু, সিক্যুরিটীগী চুঙ্গোয় অমা ফংবীয়ু

9গী ফংলবা পান্দমশিং প্রধান মন্ত্রী ফসল বিমা যোজনাগী চহি

- লৌমী ক্রোর 82 হেনবদগী এপ্লিকেসনশিং ফংখি।
- লুপা ক্রোর লাখ ₹1.93 হেনবগী ক্লেম এপ্রুব তৌবগী মনুংদা, লুপা ক্রোর লাখ ₹1.89 হেনবগী শেনফম লৌমীশিংদা পীখ্রে।
- লৌমী ক্রোর 23 হেনবনা ফসল বিমাগী কান্নবা ফংখ্রে
- নেসনেল ক্রোপ ইন্সুরেন্স পোর্টেলগী খুথাংদা মনুং-মপান নাইদবা অমদি অথুবা ক্লেম পেমেন্ট

নেসনরাইদ হেল্পলাইন 14447

অদোমগী খুঙ্গংদা পাঙথোকপা ক্রোপ ইন্সুরেন্স কেম্প অমসুং পাথশালাদা শোয়দনা শরুক য়াবীয়ু।
- অদোমগী ক্রোপ ইন্সুরেন্স লৌবীয়ু।
- মহৈ-মরোং মাঙ-তাকপা, ক্লেম রিপোর্ট তৌনবা, অমসুং গ্রীভান্স রীদ্রেসেলগী প্রোসেস খঙবীয়ু।
- লাক্কদৌরিবা নিংথমথাগীদমক্তসু মহৈ-মরোং ইন্সুর তৌনবগী প্রোসেস অমদি গাইদেন্স মপুংফানা খঙবীয়ু।

প্রধান মন্ত্রী ফসল বীমা যোজনা

ইন্সুরেন্স পার্টনর AIC Bajaj General Chola MS Cholamandalam MS HDFC ERGO ICICI Lombard Nibhaye Vaade IFFCO-TOKIO Kshema Oriental Insurance Reliance General Insurance SBI general Tata AIG Universal Sompo General Insurance

যোজনাগী অকুপ্পা মরোলগীদমক্তা কন্টেক্ট তৌবীয়ু

খ্বাইদগী অনকপা এগ্রীকলচর দিপার্টমেন্ট ওফীস | জনসবো কন্দ্র | ক্রোপ ইন্সুরেন্স https://play.google.com | পোষ্ট ওফিস | বেঙ্ক ব্রাঞ্চ | @PMFBY

স্কীমগী অহেনবা মরোলগীদমক্তা ক্যু.আর. কোদ স্কেন তৌবীয়ু

HL-B/9943/23

Printed, published and owned by Soubam Niladhaja Singh, published from Sega Road, Thouda Bhabok Leikai, Imphal West-795001, Manipur & printed at M/s. Kangleipak Printers, Sega Road, Thouda Bhabok Leikai, Imphal West-795001, Manipur
Editor : Maibam Dhanabir Meetei; e-mail:hueiyen_lanpao@yahoo.co.in, hueiyen_lanpao@rediffmail.com