থাঙ-তা চেম্পিয়ন্সিপঃ থাঙ-তা মহৈকোল য়ুম্নাম হুইদ্রোমনা ওভরওল টিম চেম্পিয়ন ওইরে

ইম্ফাল, জন্যুৱারী ২৩(ঐচ এন এস): স্পোর্টস ওথোরিটি ওফ ইন্দিয়া (সাই) অমদি হুইয়েন লাংলোন থাঙ-তা এসোসিএশনগী মীৎয়েং মখাদা থাঙ-তা মহৈকোল য়ুম্নাম হুইদ্রোমনা শীন্দুনা য়ুম্নাম হুইদ্রোম মখা লৈকায়দা লৈবা থাঙ-তা মহৈকোলদা চথরিবা অনীরকশুবা খেল্লো ইন্দিয়া ষ্টেট লেভেল থাঙ-তা চেম্পিয়ন্সিপ ২০২৫-২৬ ঙসি লোইশিনখিবগা লোয়ননা থাঙ-তা মহৈকোল য়ুম্নাম হুইদ্রোমনা মেদল ২৮ ফংলগা ওভরওল টিম চেম্পিয়ন ওইবা ঙমখ্রে।

ঙসি লোইশিনবা নুমিৎকী অথোয়-অহেন চাংদম্নখিবদা সব-জুনিয়র বোইজগী থাঙ হাইবা ইভেন্টকীদা এ য়ুহেন লুৱাংনা গোল্ড, এন কোরৌঙানবনা সিলভর অদুগা এন মনিথোইবা অমসুং কে অবোইচানা ব্রোঞ্জ মেদলশিং লৌখি। ইভেন্ট অসিগী সব-জুনিয়র গার্লসকীদনা দব্লিয়ু হিয়াইলৈমনা গোল্ড, লানটাংলেম্বী লৌরেম্বমনা সিলভর অদুগা কে সিটলপিয়া চনু অমদি এম নেবেরিতানা ব্রোঞ্জ মেদলশিং লৌখি।

জুনিয়র বোইজগী থাঙ হাইবা ইভেন্টকীদনা ৱাই মালেমঙানবনা গোল্ড লৌখি। অদুগা জুনিয়র গার্লসকীদনা মিলকি অথোকপমনা গোল্ড, ভেলেন্টিনা নাওরোইবমনা সিলভর অদুগা কে ঐচ দেবেশ্বরিনা ব্রোঞ্জ লৌখি। সিনিয়র মেনগীদনা ৱাই রুহিকুমার অদুগা সিনিয়র ৱিমেনগীদনা ঐচ অনামিকানা মথংশিংনা গোল্ড মেদলশিং লৌখি।

থাঙলোন ইভেন্টকী সব-জুনিয়র বোইজগীদনা এল অঙাংসনা মৈতৈনা গোল্ড, পিবারেল অকোইজমনা সিলভর অদুগা নেম্থোইবা হুইনিংশুংবম অমসুং ৱাই য়াইফরেম্বনা ব্রোঞ্জ মেদলশিং লৌখি। সব-জুনিয়র গার্লসকীদনা কে ঐচ লিম্থোইনা গোল্ড, কে লনধোনিনা সিলভর অদুগা অলবিয়া থাংজম অমসুং পি ঐচ প্রনিকয়ানা ব্রোঞ্জ মেদলশিং লৌখি।

জুনিয়র বোইজগীদনা এস ঐচ সুরজনা গোল্ড অদুগা এ রোহিতনা সিলভর লৌখি। জুনিয়র গার্লসকীদনা ঈ থাসনা চনুনা গোল্ড, এম পিঙ্কিনা সিলভর অদুগা কে জেসিয়ানা ব্রোঞ্জ লৌখি। সিনিয়র মেনগীদনা এন মহেসনা গোল্ড, এল লেনিন মৈতৈনা সিলভর অদুগা টি তলজিৎনা ব্রোঞ্জ লৌখি অদুগা সিনিয়র ৱিমেনগীদনা এল দেজিনা গোল্ড লৌখি।

তোঙান তোঙানবা থাঙ-তা মহৈকোল ৪৩দগী লাকখিবা থাঙ-তা শান্নরোয় ৪২৫না শরুক য়াদুনা চথরকখিবা চেম্পিয়ন্সিপ অদুদা থাঙ-তা মহৈকোল য়ুম্নাম হুইদ্রোমনা গোল্ড ১৪, সিলভর ৬ , ব্রোঞ্জ ৮ পুন্না মেদল ২৮ লৌরগা ওভরওল টিম চেম্পিয়ন ওইবা ঙমখি।

মৈতৈ নোংশা থাঙ-তা হৈরোকনা গোল্ড ৮, সিলভর ৬ ব্রোঞ্জ, ২ পুন্না মেদল ১৬ ফংলগা ফর্ষ্ট টিম রন্নার্স অপ তাখি অদুগা থোইবী থাঙ-তা এন্দ কলচরেল এসোসিএশন মোইরাংনা গোল্ড ৮, সিলভর ২, ব্রোঞ্জ ১ পুন্না মেদল ১১ ফংলগা সেকেন্দ রন্নার্স অপ তাবা ঙমখি।

এন এন মঙাং রুশু একাদেমীগী ৩ লক শুবা মপোক কুমওন থৌরম পাঙথোকখ্রে

ককচিং, জন্যুৱারী ২৩(ঐচ এন এস): মতিং লৈবা খুন্নাই অমা অমদি অফবা শান্নরোয় কয়া শেমগৎনবা অমসুং পুথোক্লবগী পান্দমদা শাফোংলকখিবা এন এন মঙাং রুশু একাদেমীগী চহী ৩ শুরকপগী মপোক কুমওন থৌরম ঙসি ককচিং মোইরাংথেম লৈকায় তুরেল অচৌবা পরেংদা লৈবা একাদেমী অসিগী হোলদা পাঙথোকখ্রে।

ঙসি পাঙথোকখিবা থৌরম অদুদা ককচিং ম্যুনিসিপাল কাউন্সিলগী ক্যেরটেকর চ্যেরপার্সন অমদি ককচিং দিষ্ট্রিক্ট রুশু এসোসিএশনগী প্রসিদেন্টসু ওইরিবা নাওরেম সঞ্জিৎকুমারনা অথোয়বা মীথুংলেন, এন এন মঙাং রুশু একাদেমীগী প্রসিদেন্ট ময়াংলম্বম রোমেসনা থৌরম মপু অমদি দিষ্ট্রিক্ট য়ুথ এফেয়র্স এন্দ স্পোর্টস ওফিসর ককচিং এন জি সুনিতা অমদি দিষ্ট্রিক্ট য়ুথ এফেয়রস এন্দ স্পোর্টস ওফিসর পুখ্রম্বম সুভাসচন্দ্রনা অখন্নবা মীথুংলেনশিং ওইনা শরুক য়াখি।

থৌরম অদুগা মরী লৈননা অথোয়বা মীথুংলেনগী ৱারোল পীরদুনা নাওরেম সঞ্জিৎকুমারনা ফোঙদোকখিবদা লমদম অসি স্পোর্টসকী পোটেন্সিএল য়াম্না লৈবা ষ্টেট অমনি স্পোর্টসতসু লমদম অসিবু লৈবাক অসিগী অমদি মালেমগী মীয়াম মমাঙদা মশক তাক্লি। অদুবু লমদম অসিদা থোক্লিবা থৌদোক ৱাথোক অমদি পোলিটিকেলগী খুৎ কয়ানা করিগুম্বা মতমদা শান্নরোয়শিংবু পুক্লিং হন্থহনবনচিংবা পামদবা থৌওংশিং থোকহল্লি। অসিগুম্বা কয়া অসি ঐখোয় অমত্তা ওইনা মায়োক য়ামীন্নসি। অফবা শান্নরোয় শেমগৎতুনা অফবা খুন্নাই শেম্মীন্নসি, শান্নরোয়শিংবু পুক্লিং-ৱাখল হন্থহন্দনবা থৌনা হাপ্লবা ঐখোয় পুন্না হোৎনমীন্নসি। মসিদা ককচিং ম্যুনিসিপাল কাউন্সিল ওইরিবা য়ু এল বিগী মায়কৈদগীসু অঙম্বা মতেং পাংগনি হায়খি।

থৌরম মপুগী ৱারোল পীরদুনা ময়াংলম্বম রোমেসনা হায়, রুশু মশান্না অসি লমদম অসিগী নহাশিংগা য়াম্না চুশিন্নবা মশান্না অমা ওইরি। হৌগৎলক্লিবা শান্নরোয়শিংনা থকশি-খাশি নাইনা অমদি কখোকপা অমগা লোয়ননা মায় পাকপা ঙম্লবা হোৎনগদবনি হায়খি।

পনবা য়াবদি, এন এন মঙাং রুশু একাদেমী হাঙদোক্লিবা নাওরেম নিরোদা হৌজিক হৌজিক মণিপুর পুলিসতা কোনষ্টেবল অমা ওইনা মথৌ তৌবতা নত্তনা শান্নরোয় কয়া শেমগৎলিবা মীওই অমনি। মহাক ইন্টরনেশনল অমদি নেশনল থাক্কী রুশু শান্নরোয় অমা ওইরম্বতা নত্তনা হৌজিক হৌজিক রুশুগী কোচ অমদি জজ ওইদুনা মীয়ামগী থৌগল তৌরি। মহাক্কী লমজিং লমতাক মখাদা ককচিংদা ইন্টরনেশনল রুশু শান্নরোয় অমা, নেশনল রুশু শান্নরোয় ১১ পুথোকখিবগা লোয়ননা ষ্টেটকী থাক্তসু শান্নরোয় কয়া মায় পাক্লা পুথোকপা ঙমখ্রে।

চন্দ্রনদি ত্রোফিঃ সনা এফ সী থৌবাল অমদি খুমন লৈবাক ময়াং ইম্ফাল সেমি ফাইনেল চঙখ্রে

ইম্ফাল, জন্যুৱারী ২৩ (ঐচ এন এস): স্পোর্টস ফোর পীছফুল কো-এক্সিষ্টেন্স হায়বা ৱাখল্লোনদা থা অসিগী ৪দগী হৌদুনা চথরিবা ৬ লক শুবা ষ্টেট লেভেল ৯-এ-সাইদ ভিলেজ ওপন ফুটবোল টুর্নামেন্ট-চন্দ্রনদি ত্রোফি ২০২৬কী ঙসি শান্নখিবা তোঙান তোঙানবা ক্বার্টর ফাইনেল মেটচশিংদা সনা এফ সী থৌবাল অমদি খুমন লৈবাক ময়াং ইম্ফাল মায় পাক্তুনা সেমি ফাইনেল চঙখ্রে।

হাওরৈবী নোদর্ন ষ্টার ক্লব অমদি হাওরৈবী অপুনবা এফ সীনা খুৎশম্নরগা হাওরৈবী কাংজৈবুংদা চথরিবা ত্রোফি অসিগী ঙসি অহানবা ক্বার্টর ফাইনেল মেটচতা সনা এফ সী থৌবাল অমসুং সেক্তা য়ুনাইটেদকী মরক্তা লম্বা তৌনখি। টিম অনীগী মরক্তা ঙসি শান্নখিবা মেটচ অদুগী ওইনা নাকল অনীমক্লা হৈশিংবা মান্নবা শান্নবা ঙমখিবনা মরম ওইরগা অমনা অমবু লাকচনা কন্ত্রোল তৌদুনা শান্ননবা হোৎনখিবশিং মায় পাকপা ঙমখিদে। অহানবা হাফ লোইবা ফাওবদা টিম অনীমক্লা পাঞ্জল ১-১দা মান্ননা লৈখি। সনা এফ সীগী পাঞ্জল অদুনা জোনিচান্দনা অদুগা সেক্তা য়ুনাইটেদকী পাঞ্জল অদুনা রাইসিংসননা চনখিবনি।

অনীশুবা হাফ শান্নখিবা অদুগী ওইনা টিম অনীমক্লা মখা তাবা পাঞ্জলশিং চন্নবা ঙমখিদে। তুংদা পেনালটি কাওনবদা সনা এফ সীনা সেক্তা য়ুনাইটেদপু পাঞ্জল ৫-৪দা থোইদুনা সেমি ফাইনেল চঙখি।

অনীশুবা ক্বার্টর ফাইনেল মেটচতনা খুমন লৈবাক ময়াং ইম্ফালনা কৈখু এফ সীবু য়াম্না লাকচনা পাঞ্জল ৫-১দা মায়থীবা পীরগা সেমি ফাইনেল চঙবা ঙম্বা অনীশুবা টিম ওইখি। খুমন লৈবাক্কী পাঞ্জলশিং অদু তেজ কুমারনা মরি অদুগা এলেক্সনা অমা চনখিবনি। কৈখু এফ সীগী পাঞ্জল অদুনা চুইঙমপুনা চনখিবনি।

অহানবা ঈ পি সী এ ষ্টেট লেভেল ওপন চেছ টুর্নামেন্ট হৌদোকখ্রে

ইম্ফাল, জন্যুৱারী ২৩(ঐচ এন এস): ইমা পাম্থোইবী চেছ একাদেমী অমদি কংলৈ ইনাৎ য়োকখৎপা লুপ নম্লোল অনীনা খুৎশম্নদুনা ঙসি নৌনা শঙ্গাখ্রবা ইমা পাম্থোইবীগী শঙলেনদা অহানবা ঈ পি সী এ ষ্টেট লেভেল ওপন চেছ টুর্নামেন্ট হৌদোকখ্রে।

মণিপুরগী তোঙান তোঙানবা মফম কয়াদগী লাকপা চেছ শান্নরোয় কয়ানা শরুক য়াদুনা ঙসিদগী হৌরগা টুর্নামেন্ট অদু ডা. রমাবাই লাইরেঞ্জমনা অথোয়বা মীথুংলেন ওইদুনা হৌদোকখি। থৌরমগা মরী লৈননা ইমা পাম্থোইবী চেছ একাদেমীগী সেক্রেটরি জিবননা ফোঙদোকখিবদা টুর্নামেন্ট অসিদা অখন্নবা চহী অমদি একাদেমিক ক্লাসকী ওইনা চাংদম্নবা, ভেটেরানশিংগী অথোয় অহেন চাংদম্ন বনচিংবা পাঙথোক্কনি। কেটাগরি খুদিংমক্কী শেল, সাইটেসন অমদি অখন্নবা মনা লৈগনি লোয়ননা চেছ মশান্না চাওখৎনবা পান্দমদা নম্লোল মায়কৈদগী থোক্লকপা শান্নরোয়শিংগী অখন্নবা মনাসু থল্লি হায়খি।

জি ঈ এস দী দি ও ত্রোফিঃ অর্বিয়া এফ সী অমদি ৱাইল্ড জিম মায় পাকখ্রে

ইম্ফাল, জন্যুৱারী ২৩ (ঐচ এন এস): গোলাপটি এদ্যুকেসন, সোসল এন্দ কলচরেল দিভেলপমেন্ট ওর্গনাইজেসন (জি ঈ এস সী দি ও) না শীন্দুনা থা অসিগী ৫দগী হৌরগা ওর্গনাইজেসন অসিগী গ্রাউন্দদা চথরক্লিবা ৭ লক শুবা জি ঈ এস সী দি ও ত্রোফি ষ্টেট লেভেল ৯-মেন-এ-সাইদ ফুটবোল টুর্নামেন্ট ২০২৬কী ঙসি শান্নখিবা তোঙান তোঙানবা মেটচশিংদা অর্বিয়া এফ সী অমদি ৱাইল্ড জিম মায় পাকখ্রে।

চথরিবা টুর্নামেন্ট অসিগী ৩৭ শুবা মেটচ ওইনা অর্বিয়া এফ সী অমদি জি পি সী লম্বা তৌনখি। টিম অনীগী মরক্তা শান্নখিবা মেটচ অদুগী ওইনা হৌগৎলকপদগী অর্বিয়া এফ সীগী শান্নরোয়শিংনা বোল হেন্না পায়দুনা শান্নবা ঙমখিবনা মরম ওইরগা পাঞ্জল চনবা য়াবগী খুদোংচাবসু মশিং হেন্না ফংবা ঙমখি। টিম অনীগী মরক্তা শান্নখিবা মেটচ অদুগী অপীবা অরোয়বা মতম ফাওবদা অর্বিয়া এফ সীনা পাঞ্জল ৫-১দা মায় পাকপা ঙমখি। অর্বিয়া এফ সীগী পাঞ্জলশিং অদু অফ্রিদিনা অনী, এদিসননা অনী অদুগা রোবার্টনা অমা চনখিবনি। অদুগা জি পি সীগী অমত্তা ঙাইরবা পাঞ্জল অদুনা অজাদনা চনখিবনি।

টুর্নামেন্ট অসিগী ৩৮ শুবা মেটচতনা ৱাইল্ড জিম অমসুং হট্টা বিফ এফ সীগী মরক্তা অকনবা মওংদা লম্বা তৌনখি। টিম অনীগী মরক্তা শান্নখিবা মেটচ অদুগী ওইনসু ৱাইল্ড জিমনা হৌগৎলকপদগী লাকচনা শান্নবা ঙমখিবগা লোয়ননা মেটচকী অপীবা অরোয়বা মতম ফাওবদা ৱাইল্ড জিমনা পাঞ্জল ৪-০দা হট্টা বিফ এফ সীবু মায়থীবা পীরমখিবনি। টিম অনীগী মরক্তা ঙসি শান্নখিবা মেটচ অদুগী প্লেয়র ওফ দি মেটচকী টাইটলনা ৱাইল্ড জিমগী প্রিতমনা তাখি।

হেন্দবোল টুর্নামেন্টতা শরুক য়াগদবশিং খনখ্রে

ইম্ফাল, জন্যুৱারী ২৩(ঐচ এন এস): মেঘলায়াগী য়ুনিভর্সিটি ওফ সাইন্স এন্দ টেক্নোলোজিনা য়ুম্নু ওইরগা মথং থাগী ১০দগী ১৪ ফাওবা পাঙথোক্কদৌরিবা ইষ্ট জোন ইন্টর য়ুনিভর্সিটি হেন্দবোল (মেন এন্দ ৱিমেন) টুর্নামেন্টতা মণিপুর য়ুনিভর্সিটি রিপ্রজেন্ট তৌদগদবা নুপা অমসুং নুপী শান্নরোয়শিং খনখ্রে।

হীরম অসিগা মরী লৈননা মণিপুর য়ুনিভর্সিটিগী এ দি এ ডা. সী ঐচপ্রদিপনা থাদোরকপা চেরোল অমনা হায়, মণিপুর য়ুনিভর্সিটি হেন্দবোল (মেন) টিমদা য়াওগদবশিংদি গোল কিপরদা প্রভাবতি কোলেগী সুরজ অঙোম অমদি এন জি মনি কোলেজগী আই রোশন মৈতৈনি। শান্নরোয়শিং ওইনা প্রভাবতি কোলেজগী এ প্রেমসন, এ মনিকান্ত, বিরমঙ্গল কোলেজগী এল হেন্বা, বেখাম লাইরেনলাকপম অমদি টি ঐচ অভিজিৎনি। এন জি মনি কোলেজগী এ তোদ্দোনবা, এন শিতলজিৎনি। মণিপুর য়ুনিভর্সিটিগী মোচা খুমুজম অমদি নিভাস ওক্রমনি। রিজর্ব শান্নরোয় ওইনা টি ঐচ য়াইফবা, ওক্রম বিকাস অমসুং ঐচ মোরিসন য়াওরি। নুপীগী গোল কিপরদা ঐচ নিতেশ্বরি অমসুং ঐচ অব্যানি। টিম অসিগী খল্লবা শান্নরোয়শিং অদুদি কে ঐচ ভেরোনিকা, আই বরলিস চনু, ৱাই মোনিকা, আই রোনিবলা, কে সোনিয়া, এল উমাবতি, দিপা নিংঙোম্বম, টি ঐচ অঞ্জলি, এন রোবিয়া অমসুং লোইদাংতেম্বী লাইশ্রমনি। রিজার্ব শান্নরোয় ওইনা টি ঐচ অশা (গোল কিপর), এন ভিদ্যনন্দিনি অমসুং ৱাই মোনিতা য়াওরি। খল্লবা শান্নরোয়শিংনা থা অসিগী ২৭কী অয়ুক পুং ১১ তাবদা এম য়ু হেন্দবোল কোর্টতা কোচিংগীদমক রিপোর্ট তৌরগদবনি হায়রি।

ষ্টেট লিগঃ এস দি সী, নেরোকা এফ সী অমসুং মণিপুর পুলিস স্পোর্টস ক্লব মায় পাকখ্রে

ইম্ফাল, জন্যুৱারী ২৩(ঐচ এন এস): ওল মণিপুর ফুটবোল এসোসিএশন (অম্ফা)না শীন্দুনা লল্লোং থোংখোঙদা লৈবা আর্টিফিএল টর্ফ গ্রাউন্দদা চথরিবা ১৮ লক শুবা মণিপুর ষ্টেট লিগ ২০২৫-২৬কী ঙসি শান্নখিবা তোঙান তোঙানবা লিগ মেটচশিংদা সোসল দিভেলপমেন্ট ক্লব (এস দি সী), নেরোকা এফ সী অমসুং মণিপুর পুলিস স্পোর্টস ক্লব (এম পি এস সী) মায় পাকখ্রে।

চথরিবা ফুটবোল লিগ অসিগী ঙসি ৪০ শুবা লিগ মেটচতা এস দি সী অমসুং টিদ্দিম রোদ এথলেটিক য়ুনিয়ন (ত্রাও)গী মরক্তা লম্বা তৌনখি। টিম অনীগী মরক্তা ঙসি শান্নখিবা মেটচ অদুগী ওইনা হৌগৎলকপদগী এস দি সীগী শান্নরোয়শিংনা বোল হেন্না পায়দুনা লাকচনা শান্নবা ঙমখিবগা লোয়ননা মেটচকী অপীবা অরোয়বা মতম ফাওবদা এস দি সীনা পাঞ্জল ৩-০দা মায় পাকখি।

ঙসি অনীশুবা গ্রাউন্দগী ৪১ শুবা লিগ মেটচতনা নেরোকা এফ সী অমসুং ফুটবোল ক্লব লমজাওগী মরক্তা লম্বা তৌনখি। টিম অনীগী মরক্তা শান্নখিবা মেটচ অদুগী ওইনা অপীবা অরোয়বা মতম ফাওবদা নেরোকা এফ সীনা পাঞ্জল ৪-২দা মায় পাকখি।

এম পি এস সী অমসুং উৎলৌ এফ সীগী মরক্তা শান্নখিবা মেটচ অদুগী ওইনা মণিপুর পুলিস স্পোর্টস ক্লবনা অপীবা অরোয়বা মতম ফাওবদা উৎলৌ এফ সীবু পাঞ্জল ১-০দা থোইখি।

মণিপুর ষ্টেট লঙ্গরি টিম ইম্ফাল থাদোক্লগনি

ইম্ফাল, জন্যুৱারী ২৩(ঐচ এন এস): থা অসিগী ৩০দগী হৌরগা মথং থাগী ১ ফাওবা মহারাষ্ট্রগী সাই সীরিদিদা পাঙথোক্কদৌরিবা ১৫ রক শুবা সিনিয়র নেশনল লঙ্গরি চেম্পিয়ন্সিপতা শরুক য়ারুনবগীদমক মীওই ১৭না শাবা মণিপুর ষ্টেট লঙ্গরি টিম থা অসিগী ২৫দা ইম্ফাল থাদোক্লগনি।

মণিপুর টিমদা য়াওরিবা শান্নরোয়শিং অদুদি এন তাইকোন, ফ্রেঙ্কি হিজম, ঐচ অভিনাস, এন জি মনিথোইবা, বেদজিৎ টি ঐচ, কে ঐচ মুকেশ, টি ঐচ মাইপাকসনা, কে ঐচ মালেমঙানবা, সী ঐচ এলেক্স, এস বিকাস, কে এস ঐচ দিপক অমসুং কে ঐচ মালেমঙানবনি। টিম অসি বি নিলচন্দ্রনা মেনেজর, ঐচ তোম্বনা কোচ ওইনা লুচিংগনি হায়না মণিপুর ষ্টেট লঙ্গরি এসোসিএশনগী চেরোল অমনা হায়রি।

HUEIYEN LANPAO DAILY CHESS PUZZLE

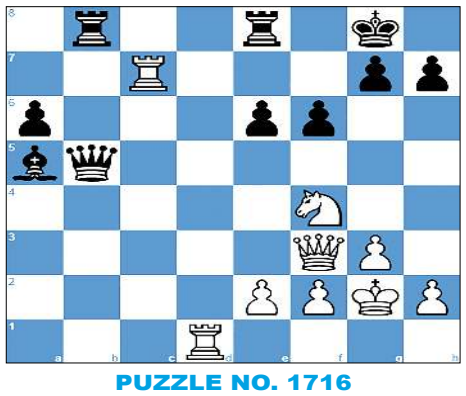

PUZZLE NO. 1716

GM Le Quang Liem (2731) - IM Aldiyar Ansat (2479)
World Blitz 2025 Doha QAT, 2025.12.29

1.d4 Nf6	2.c4 e6	3.Nf3 d5	4.g3 Bd6	5.Bg2 Nc6
6.O-O O-O	7.Qc2 dxc4	8.Rd1 Nb4	9.Qxc4 b5	10.Qb3 Bb7
11.Nc3 a6	12.Bg5 Nbd5	13.Ne5 Nxc3	14.bxc3 Bxg2	15.Kxg2 Be7
16.a4 Qe8	17.c4 b4	18.a5 Rb8	19.Qf3 Nd5	20.Bd2 f6
21.Nd3 Nc3	22.Bxc3 bxc3	23.Rdc1 Qd7	24.Rxc3 Qxd4	25.Nf4 Bb4
26.Rcc1 Rfe8	27.Rd1 Qxc4	28.Rac1 Qb5	29.Rxc7 Bxa5	30. ...

QUESTION : White to win

Puzzle 1715 Solution :

33. Re8+ Kg7 34. Qe5 Rb5
34...Qe1+ 35.Qxe1
34...Qc5+ 35.Qxc5
34...Rxe8 35.Rxe6+ Kh6 36.Rxe8 Qb1+ 37.Kf2
35. Rxg6+ *Double check The white rook decoys Black's king. The white rook deflects Black's king away from protecting the square g8.* **Kxg6 36. Rg8+ Kh6 37. Qg7+** *The white queen attacks Black's king, which is defending Black's pawn.* **Kh5 38. Qxh7#** *Lawnmower mate*
1-0

সন্তোস ত্রোফিঃ কেরলানা পঞ্জাব মায়থীবা পীখ্রে

গুৱাহাটি, জন্যুৱারী ২৩(এজেন্সী): ওল ইন্দিয়া ফুটবোল ফেদরেশন (এ আই এফ এফ)কী মীৎয়েং মখাদা হৌজিক চথরিবা সন্তোস ত্রোফি ২০২৫-২৬ ফাইনেল রাউন্দগী ঙসি শান্নখিবা মেটচ অমদা কেরলানা পঞ্জাব মায়থীবা পীখ্রে।

টিম অনীগী মরক্তা ঙসি শান্নখিবা মেটচ অদুগী ওইনা কেরলানা বোল হেন্না পায়দুনা লাকচনা শান্নবা ঙম্লবসু অহানবা হাফ লোইবা ফাওবদা পঞ্জাবনা পাঞ্জল ১-০দা মাঙজিল থারগা লৈখি। পাঞ্জল অদু ২৭ শুবা মিনটতা জাতিন্দর সিংহনা চনখিবনি। অনীশুবা হাফ শান্নখিবা অদুগী ওইনা কেরলানা পাঞ্জল ৩ চনবা ঙমখি। অদুবু পঞ্জাবকী ওইনা মখা তাবা পাঞ্জল চনবা ঙমখিদবদগী মেটচ অদু কেরলানা পাঞ্জল ৩-১দা মায় পাকখিবনি।

ꯑꯃꯤ ১৫ ꯃꯇꯩꯁꯥꯒꯤ ꯄꯨꯔꯣꯍꯟ ꯄꯥꯡꯊꯣꯀꯄꯥ ꯑꯣꯏꯕꯒꯤ ꯑꯣꯏꯅꯥ ꯑꯣꯏꯔꯕꯥ ꯑꯣꯏꯕ