মণিপুর ষ্টেট লিগঃ রেফরিগী দিসিজনদা চয়েৎনবা লৈবদগী চেম্পিয়ন ওইগদবা টিম লাউথোকপা ঙমখিদ্রে

ইম্ফাল, মার্চ ২৩ (ঐচ এন এস):

ওল মণিপুর ফুটবোল এসোসিএশন (অম্ফা)না শীন্দুনা লম্লোং থোংখোঙদা লৈবা আর্টিফিসিএল টর্ফ গ্রাউন্দদা চথরকখিবা ১৮ লক শুবা মণিপুর ষ্টেট লিগ ২০২৫-২৬কী ঙসি শান্নখিবা ফাইনেল মেটচ লোইশিল্লকপদা মেটচ অদুবু কন্দক্ত তৌখিবা রেফরিশিংগী দিসিজনদা চয়েৎনবা লাকপদগী চেম্পিয়ন ওইগদবা টিম লাউথোকপা ঙমখিদ্রে।

ঙসি নুংথিল পুং ২ তাবদগী হৌরগা ফুটবোল লিগ অসিগী ফাইনেল মেটচতা ঈ এস য়ু ৱাঙ্খে অমদি এন এম এফ এ সলামগী মরক্তা শান্নখি। টিম অনীগী মরক্তা ঙসি শান্নখিবা ফাইনেল মেটচ অদুগী ওইনা হৌগৎলকপদগী নাকল অনীমক্কী শান্নরোয়শিংনা হৈশিংবা মান্ননা শান্নবা ঙমখিবনা মরম ওইরগা মেটচকী অপীবা অরোয়বা মতম ফাওবদা পাঞ্জল ১-১দা মান্ননা লৈখি।

তুংদা টুর্নামেন্ট অসিগী চেম্পিয়ন টিম খন্নবগীদমক পেনালটি কাওনবা রেফরিনা খঙহনখি। টিম অনীমক্কী মরায়বক লেপকদবা পেনালটি ৫/৫ কাওনখিবা অদুদা পাঞ্জল ৪/৪ চন্নদুনা মান্ননা লৈখিবদগী সদন দেঠকী ফীভম লাকখি। নাকল অনীমক্না মখা তানা ৯/৯ লক কাওনরকপদা ঈ এস য়ুগী মায়কৈদগী কাওরকখিবা পেনালটি কিক অমা এন এম এফ এগী গোল কিপরনা সেভ তৌখি। মদুদা মেটচ কন্দক্ত তৌখিবা রেফরিনা অরোয়বা হুইসেল খোঙখি। অদুবু এন এম এফ এগী গোল কিপরনা সেভ তৌখিবা মওং অদু রুলগী ৱাংমদা ওই হায়না এসিস্টেন্ট রেফরিনা ফ্লেগ হাইগৎলগা লৈরমখি। ফীভম অসিদা মেটচ কন্দক্ত তৌরিবা রেফরি অমসুং এসিস্টেন্ট রেফরিগী মরক্তা চয়েৎনবা লাকপদগী টুর্নামেন্ট অদুগী ৱিন্নর অমসুং রন্নর্স অপ তারবা টিম লাউথোকপা ঙমদনা লোইশিনখি।

ফাইনেল মেটচ অদুগা মরী লৈননা হৌজিক ফাওবগী ওইনদি ওল মণিপুর ফুটবোল এসোসিএশনগী মায়কৈদগী করি করম্বা অরোয়বা ৱারেপ লৌরক্কদগে হায়বগী মতাংদা চপ চানা ফোঙদোরকপা লৈত্রি।

পনবা য়াবদি, ঙসি শান্নখিবা ফাইনেল মেটচকী থৌরম অদুদা মণিপুর লেজিসলেটিভ এসেমব্লিগী স্পীকর থোকচোম সত্যব্রত্ত, লমশাংগী এম এল এ সোরোখাইবম রাজেন, ক্ষেত্রিগাওগী এম এল এ শৈখ নুরুল হাসন অমদি ওল মণিপুর ফুটবোল এসোসিএশনগী এক্টিং প্রসিদেন্ট দি বি কোররনচিংবা মীওইশিংনা মরুওইবা মীথুংলেনশিং ওইনা শরুক য়াখি। থৌরমদুদা শরুক য়াখিবা মীথুংলেনশিংনা মেটচ অদু হৌদ্রিঙৈগী মাঙওইননা লম্বা তৌনগদৌরিবা টিমশিংদা থাগৎ ৱাহৈশিং ফোঙদোক্তুনা পুক্লিং থৌগৎখি।

ভেটরান ফুটবোল টুর্নামেন্টঃ লংথবাল এফ সী অমসুং টি আর ভি এস এ মালোম মায় পাকখ্রে

ইম্ফাল, মার্চ ২৩ (ঐচ এন এস):

মণিপুর ভেটরান ফুটবোল এসোসিএশন (এম ভি এফ এ) মপান কাংজৈবুংনা শীন্দুনা তাকয়েল পাৎতা লৈবা সাই এন ঈ আর সী নেচরেল গ্রাস ফুটবোল গ্রাউন্দদা ঙরাংদগী হৌরগা চথরিবা ২৪ রক শুবা চেলেঞ্জ কপ ভেটরান ফুটবোল টুর্নামেন্ট ২০২৬কী ঙসি শান্নখিবা তোঙান তোঙানবা মেটচশিংদা লংথবাল এফ সী অমসুং টি আর ভি এস এ মায় পাকখ্রে।

ঙসি নুংথিল পুং ২ তাবদগী হৌরগা অহানবা গ্রাউন্দগী মেটচতা গ্রুপ সীগী লংথবাল এফ সী অমসুং এফ এল ভি কে টি ক্বাকৈথেলগী মরক্তা লম্বা তৌনখি। টিম অনীগী মরক্তা ঙসি শান্নখিবা মেটচ অদুগী ওইনা হৌগৎলকপদগী লংথবাল এফ সীগী শান্নরোয়শিংনা বোল খরা হেন্না পায়দুনা লাকচনা শান্নবা ঙমখি। মদুনা মরম ওইরগা পাঞ্জল চনবা য়াবগী খুদোংচাবসু মশিং হেন্না ফংবা ঙমখি। বোল হেন্না পায়দুনা শান্নবা ঙম্লিবা লংথবাল এফ সীগী মায়কৈদগী মেটচ অদুগী ১২ অমসুং ২১ শুবা মিনটতা টিম অদুগী শান্নরোয় ঐচ ইশ্বরচান্দনা পাঞ্জল অনী চনবা ঙমখি। মখা তানা শান্নখিবা মেটচ অদুগী ২৫ শুবা মিনটতা লংথবাল এফ সীনা চথরকখিবা কাউন্টর এটেক অমা থিংনবা হোৎনবদা শোয়বদগী এফ এল ভি কে টিগী শান্নরোয় টি ঐচ জয়কুমারনা মশাগী মায়কৈদা পাঞ্জল অমা চনশিঞ্জখিবা অদুনা মরম ওইরগা লংথবাল এফ সীনা পাঞ্জল ৩-০দা মাঙজিল থারগা লৈবা ঙমখি।

মেটচ অদুগী ২৮ শুবা মিনটতা লংথবাল এফ সীগী ঈশ্বরচান্দনা মহাক্কী হেটৈত্রিক ওইরিবা অহুমশুবা পাঞ্জল চনবা ঙমখি। মেটচ অদুগী ৪৭ শুবা মিনটতা লংথবাল এফ সীগী এস জিবননা মখা তানা পাঞ্জল অমা চনবা ঙমখি। অদুমওইনমক মেটচ অদুগী অপীবা অরোয়বা মতম ফাওবদা এফ এল ভি কে টিগী মায়কৈদগী মখা তাবা পাঞ্জল চনবা ঙমখিদবনা মেটচ অদু লংথবাল এফ সীনা লাকচনা পাঞ্জল ৫-০দা মায় পাকখি।

ঙসি অনীশুবা গ্রাউন্দগী মেটচতা গ্রুপ বিগী টি আর ভি এস এ মালোম অমসুং এফ এফ সী নিংঙোম্বমগী মরক্তা নুংথিল পুং ৩.১৫ তাবদগী হৌরগা লম্বা তৌনবা হৌখি। টিম অনীগী মরক্তা শান্নখিবা মেটচ অদুগী ওইনা হৌগৎলকপদগী নাকল অনীমক্কী শান্নরোয়শিংনা চাংচৎতা বোল পায়বগী চাং মান্ননা শান্নবা ঙম্লবসু মেটচকী অপীবা অরোয়বা মতম ফাওবদা টি আর ভি এস এ মালোমনা পাঞ্জল ২-০দা মায় পাকপা ঙমখি। পাঞ্জলশিং অদু মেটচ অদুগী ৩৪ অমসুং ৩৬ শুবা মিনটতা কামৈ গানথিবা অমসুং কে ঐচ জিতেননা মথংশিংনা অমমম চনখিবনি। টুর্নামেন্ট অসিগী ওইনা হয়েং নুংথিল পুং ২ তাবদগী হৌরগা ঈ এম ভি এফ সী লম্লাই অমসুং থাংমৈবন্দ এফ সী অদুগা নুংথিল পুং ৩.১৫ তাবদগী হৌরগা এফ এল এ এম য়াইস্কুল অমদি এম এল ভি এফ এ ময়ায় লম্বী লম্বা তৌনরগনি।

এম পি এস সী অমসুং মৈরা মায় পাকখ্রে

ইম্ফাল, মার্চ ২৩ (ঐচ এন এস):

মণিপুর হোক্কিগী মীৎয়েং মখাদা য়ুনাক্কো ক্লুলনা শীন্দুনা থা অসিগী ১৭তগী হৌরগা শীংজমৈ ৱাংমা ক্ষেত্রি লৈকায়দা লৈবা সেয়ো হোক্কি এক্সো টর্ফ গ্রাউন্দদা চথরকখিবা ৩ লক শুবা ষ্টেট লেভেল মেন্স ওপন হোক্কি টুর্নামেন্ট-য়ুনাক্কো কপ ২০২৬কী ঙসি শান্নখিবা তোঙান তোঙানবা মেটচশিংদা মণিপুর পুলিস স্পোর্টস ক্লব (এম পি এস সী)না কে ঐচ এস সী খোংমন অদুগা মৈরা বাশিখোংনা ৱাই সী সী আই সী কোম্বা অহল্লুপ মায়থীবা পীখ্রে।

ঙসি অহানবা গ্রাউন্দগী ১০ শুবা মেটচ ওইনা এম পি এস সী অমসুং কে ঐচ এস সীগী মরক্তা নুমিৎয়ুংবা মতুং পুং ১২.৩০ তাবদগী হৌরগা মেটচ শান্নবা হৌখি। টিম অনীগী মরক্তা শান্নখিবা মেটচ অদুগী ওইনা এম পি এস সীনা খরা লাকচনা শান্নবা ঙম্লবসু অহানবা ক্বার্টর লোইবা ফাওবদা পাঞ্জল অমত্তা চন্নবা ঙমদনা লৈখি। অনীশুবা ক্বার্টর শান্নখিবা অদুগী ২৮ শুবা মিনটতা এম পি এস সীগী এন ভাকেরনা অহানবা পাঞ্জল চনবা ঙমখিবগা লোয়ননা অহানবা হাফ লোইবা ফাওবদা এম পি এস সীনা পাঞ্জল ১-০দা মাঙজিল থারগা লৈখি।

অহুমশুবা ক্বার্টর শান্নখিবা অদুগী ৪৪ শুবা মিনটতা এম পি এস সীগী এল মন্তোসনা পাঞ্জল অমা চনবা ঙমখি। অদুবু কে ঐচ এস সীগী ওইনা ক্বার্টর অদু লোইবা ফাওবদা পাঞ্জল চনবা ঙমখিদবদগী এম পি এস সীনা পাঞ্জল ২-০দা মাঙজিল থারগা লৈবা ঙমখি। মরিশুবা অমদি অরোয়বা ক্বার্টর শান্নখিবা অদুদা কে ঐচ এস সীগী মায়কৈদগী পাঞ্জল হন্দোকপা ঙম্লবা অকনবা মওংদা শান্নরকখিবগা লোয়ননা অপীবা অরোয়বা মতম ফাওবদা পাঞ্জল ২ চনবা ঙমখি অদুগা এম পি এস সীনা পাঞ্জল ৩ চন্দুনা মেটচ অদু এম পি এস সীনা পাঞ্জল ৫-২দা মায় পাকখিবনি। অরোয়বা ক্বার্টরগী এম পি এস সীগী পাঞ্জল ৩ অদু টি ঐচ কিরনকুমার, এস সুরেস অমসুং ভাকেরনা অমমম চনখিবনি। কে ঐচ এস সীগী পাঞ্জল অনী অদুনা রোহিতনা চনখিবনি।

অমরোমদা, ঙসি অনীশুবা গ্রাউন্দগী ১১ শুবা মেটচ ওইনা মৈরা অমসুং ৱাই সী সী আই সীগী মরক্তা লম্বা তৌনখিবা অদুগী ওইনা হৌগৎলকপদগী নাকল অনীমক্কী শান্নরোয়শিংনা চাংচৎতা হৈশিংবা মান্ননা শান্নবা ঙমখি। অদুমওইনমক মেটচকী অপীবা অরোয়বা মতম ফাওবদা মৈরানা পাঞ্জল ৪-৩দা মায় পাকপা ঙমখি। মৈরাগী মায় পাকপগী পাঞ্জলশিং অদু মথংশিংনা টি ঐচ ইঙালেম্বা, কে সঞ্জিৎ, টি ঐচ য়াইফবা অমদি এন জেনজেননা অমমম চনখিবনি। অদুগা ৱাই সী সী আই সীগী পাঞ্জলশিং অদুনা ইবুংঙো, লনচেনবা অমদি বিদ্যচরননা চনখিবনি।

সেল্ফ দিফেন্স থাঙ-তা ত্রেনিং প্রোগ্রাম পাঙথোকখ্রে

ইম্ফাল, মার্চ ২৩ (ঐচ এন এস):

থৌবাল দিষ্ট্রিক্ট থাঙ-তা এসোসিএশন, ককচিং খুনৌ অমদি জেমস একাদেমী, ককচিং খুনৌ অনীনা খুৎশম্নরগা ঙসি জেমস একাদেমীগী শিন্দমশঙদা নোংমগী ওইবা সেল্ফ দিফেন্স থাঙ-তা ত্রেনিং কম লেকচর প্রোগ্রামগী থৌরম অমা পাঙথোকখ্রে হায়রি।

হীরম অসিগা মরী লৈননা থৌবাল দিষ্ট্রিক্ট থাঙ-তা এসোসিএশনগী সেক্রেটরিনা থাদোরকপা চেরোল অমনা হায়, ঙসি পাঙথোকখিবা ত্রেনিং কম লেকচর প্রোগ্রাম অদুদা ক্লুল অসিগী ওইনা মহৈরোয় নুপীমচা অমদি নুপামচা ৯০ হেনবগা লোয়ননা ক্লুল অসিগী টিচিং ষ্টাফশিংসু শরুক য়াখি।

থৌরম অসিগী মনুং চন্না শরুক য়াখিবশিংদা থাঙ-তাগী মতাংদা তাকপীদুনা ঐখোয়গী অকোয়বদা লৈরিবা য়েক্লবা, ফত্তবা লীচৎ চৎপা, ফত্তবা চীঙ্গাক চাবা, ফত্তবা হৈনবী লৈবশিংদগী করম্না ইশা ঙাকথোকচগদগে হায়বগী মতাংদা শীন্তাকলোয়শিংনা মরুওইবা ৱাফম কয়া ফোঙদোকখি। অদুগা মতৌ করম্না হায়রিবা ফত্তবা ময়াম অসিদগী ইশাবু ঙাকথোকচদুনা অমদি কঞ্জদুনা খুন্নাই অসিবু মতৌ করম্না অমদি লৈবাক অসিবু করম্বা মওংদা কনগনি হায়বগী মতাংদসু কান্নরবা ৱাফম কয়া থমখি। অরোয়বদা থাঙ-তাগী শরৈ শরাগী কাঙলোনশিং মহৈরোয়শিংদা তাকপী তম্বীবনা অরোয়বা থৌরম ওইখি হায়রি।

লা লিগাঃ রিয়ল মাদ্রিদনা এটলেটিকো মাদ্রিদপু পাঞ্জল ৩-২দা মায়থীবা পীখ্রে

মাদ্রিদ, মার্চ ২৩ (এজেন্সী):

স্পেনদা হৌজিক চথরিবা লা লিগাগী ঙসি শান্নখিবা মেটচ অমদা রিয়ল মাদ্রিদনা এটলেটিকো মাদ্রিদপু পাঞ্জল ৩-২দা মায়থীবা পীখ্রে।

মাদ্রিদদা লৈবা বর্নভিয়ু ষ্টেদিয়মদা ঙসি টিম অনীগী মরক্তা শান্নখিবা মেটচ অদুগী ওইনা রিয়ল মাদ্রিদনা বোল খরা হেন্না পায়দুনা শান্নবা ঙমখি। মেটচ অসিদা রিয়ল মাদ্রিদনা বোল পায়বগী চাং চাদা ৫৯ ওইখিবা মতমদা এটলেটিকো মাদ্রিদনা বোল পায়বগী চাং চাদা ৪১ ওইখি। মেটচ অসিদা রিয়ল মাদ্রিদনা বোল খরা হেন্না পায়দুনা শান্নবা ঙম্লবসু মেটচ অদুগী ৩৩ শুবা মিনটতা এটলেটিকো মাদ্রিদকী অদেমোলা লুকমেননা পাঞ্জল অমা চনবা ঙমখিবগা লোয়ননা অহানবা হাফ লোইবা ফাওবদা এটলেটিকো মাদ্রিদনা পাঞ্জল ১-০দা মাঙজিল থারগা লৈখি।

অনীশুবা হাফ শান্নখিবা অদুগী ৫২ শুবা মিনটতা রিয়ল মাদ্রিদকী ওইনা পেনালটি কাওনবগী খুদোংচাবা অমা ফংখি। খুদোংচাবা অদু টিম অদুগী শান্নরোয় ভিন্সেস জুনিয়রনা পাঞ্জলদা ওম্বোকপা ঙমখি। মদুগী মতুং ইকান কান্নদনা মেটচ অদুগী ৫৫ শুবা মিনটতা রিয়ল মাদ্রিদকী ফেদেরিকো ভালভেরদেনা পাঞ্জল অমা চনবা ঙমদুনা পাঞ্জল ২-১দা মাঙজিল থারগা লৈবা ঙমখি।

মেটচ অদুগী ৬৬ শুবা মিনটতা এটলেটিকো মাদ্রিদকী নাহুল মোরিনানা পাঞ্জল অদু হন্দোক্তুনা পাঞ্জল ২-২দা মান্ননা লৈখি। টিম অনীনা মেটচ অদু মায় পাকপা ঙম্লবগীদমক অকনবা মওংদা লম্বা তৌনখি। নাকল অনীনা অকনবা মওংদা লম্বা তৌনখিবা অদুগী ৬৬ শুবা মিনটতা রিয়ল মাদ্রিদকী ভিন্সেস জুনিয়রনা টিমগী অহুমশুবা অদুগা মহাক্কীনা অনীশুবা পাঞ্জল চনবা ঙমখি। মেটচ অদুগী ৭৭ শুবা মিনটতা রিয়ল মাদ্রিদকী শান্নরোয় ফেদেরিকো ভারভেরদেবু রেফরিনা রেদ কার্দ উৎতুনা ফিল্ডদগী মপান থোকহনখি। এটলেটিকো মাদ্রিদকী মায়কৈদগী ইক্লেইজর ওইগদৌরিবা পাঞ্জল অদু চনবা ঙম্লবা য়াম্না কন্না হোৎনরবসু মেটচকী অপীবা অরোয়বা মতম ফাওবদা পাঞ্জল চনবা ঙমখিদবনা মরম ওইরগা মেটচ অদু রিয়ল মাদ্রিদনা পাঞ্জল ৩-২দা মায় পাকখি।

ঙাইরাংবম এফ সী, পোৎশংবম এফ সী, এস এফ সী অৱাং সঞ্জেনবম অমসুং প্রেমজিৎ এফ সী মায় পাকখ্রে

ইম্ফাল, মার্চ ২৩ (ঐচ এন এস):

য়ঙ ইলিটরেট গাইদেন্স প্রোগ্রাম ক্লব (ৱাই আই জি টি) কোম্বৌজম মনীং লৈকায়না শীন্দুনা ক্লব অসিগী শান্নবুংদা হৌজিক হৌজিক চথরিবা ১৬ লক শুবা ৱাই আই জি পি ত্রোফি ২০২৬কী ঙসি শান্নখিবা তোঙান তোঙানবা মেটচশিংদা ঙাইরাংবম এফ সী, পোৎশংবম এফ সী, এস এফ সী অৱাং সঞ্জেনবম অমসুং প্রেমজিৎ এফ সী মায় পাকখ্রে।

দ্রিমস এন্দ টিমস ৱার্ক টুগেদর হায়বা ৱাখল্লোন অসিদা য়ুম্ফম ওইরগা তোঙান তোঙানবা টিম ৩২না কাঙলুপ ৮দা শরুক য়াদুনা লিগ বেসিসতা চথরিবা ত্রোফি অসিগী ঙসি শান্নখিবা অহানবা গ্রাউন্দগী লিগ মেটচতা ঙাইরাংবম এফ সীনা ৱাই আই জি পি কোম্বৌজমবু য়াম্না লাকচনা পাঞ্জল ৭-১দা মায়থীবা পীখি।

অনীশুবা গ্রাউন্দগী শান্নখিবা লিগ মেটচতনা পোৎশংবম এফ সীনা ফীরেপপা এফ সী পাঙ্গৈবু শুপ্লতংগী পাঞ্জল ১-০দা মায়থীবা পীরমখি।

টুর্নামেন্ট অসিগী অহুমশুবা গ্রাউন্দগী শান্নখিবা লিগ মেটচতনা এস এফ সী অৱাং সঞ্জেনবমনা থাংতেক এফ সীবু পাঞ্জল ২-০দা মায়থীবা পীখিবগা লোয়ননা মরিশুবা গ্রাউন্দগী শান্নখিবা লিগ মেটচতনা প্রেমজিৎ এফ সী য়ুম্নাম খুনৌনা কে ৱাই দি ও খাবিবু পাঞ্জল ৩-১দা থোইখি। প্রেমজিৎ এফ সীগী পাঞ্জল অহুম অদু রাজেশ, রবি অমসুং রুপচন্দ্রনা অমমম চনখিবনি।

Thanking you Mr. Daksh Jain

Jared Krauss

Daksh Jain

I would like to sincerely thank **Mr Daksh Jain** C/o Manipur Medicos; S/o Surendra Jain, who found and returned my lost wallet.

As a visitor, I am deeply touched by this act of honesty and kindness. It means a great deal to me and has left me with a lasting impression of the warmth and integrity of the people in Imphal, Manipur. My heartfelt gratitude to Mr Daksh Jain.

Sincerely,
Jared Krauss
London

HL-C/291/24

HUEIYEN LANPAO DAILY CHESS PUZZLE

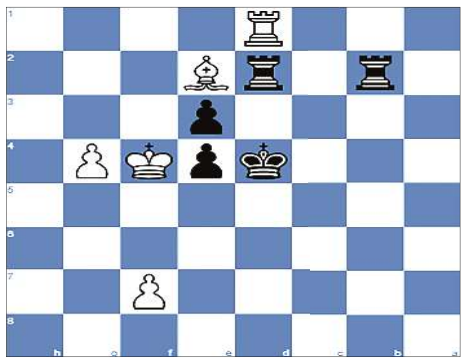

PUZZLE NO. 1767

Br Thorfinnsson (2431) - Hj Gretarsson (2539)
ch-ISL 2023 Hafnarfjordur ISL (8), 2023.05.22

1.e4 c5	2.Nf3 d6	3.d4 cxd4	4.Nxd4 Nf6	5.Nc3 a6
6.Bd3 g6	7.f3 e5	8.Nb3 Be6	9.Bg5 Nbd7	10.Qd2 Be7
11.O-O O-O	12.Bh6 Re8	13.Ne2 d5	14.Ng3 Rc8	15.Rae1 dxe4
16.Nxe4 Nxe4	17.Bxe4 Qc7	18.Bg5 Nf6	19.Bd3 Nd5	20.Bxe7 Rxe7
21.Qg5 f6	22.Qh4 Kg7	23.Qf2 Nf4	24.Qe3 a5	25.Nc1 b6
26.a3 Qc5	27.Qxc5 bxc5	28.Bb5 c4	29.Na2 Nd5	30.Re4 Rc5
31.a4 Bf5	32.Re2 c3	33.Nxc3 Nxc3	34.bxc3 Rxc3	35.Rd1 Bxc2
36.Rd6 e4	37.Ra6 e3	38.Rxa5 Bxa4	39.h4 Bc2	40.Ra2 Rec7
41.Kh2 h6	42.Ra1 f5	43.Kg3 g5	44.hxg5 hxg5	45.f4 g4
46.Kh4 Be4	47.Kg5 Kf8	48.Ree1 Rg7+	49.Kf6 Rf7+	50.Kg6 Rb7
51.Ra8+ Ke7	52.Re8+ Kd6	53.Re5 Kc7	54.g3 Rb6+	55.Kg5 Kb7
56.Be2 Rc7	57.Rxe4 fxe4	58.f5 Rg7+	59.Kf4 Kc6	60.Bxg4 Kd5
61.Rd1+ Kc5	62.Be2 Rb2	63.Re1 Kd4	64.g4 Rc7	65.f6 Rcc2
66.Rd1+ Rd2	67.f7...			

QUESTION : Black to win

Puzzle 1766 Solution :

38. Rd7+ Kf8
38...Bxd7 39.Rxd7+ Kf8 40.Rd8+ Ke7 41.Re8#Arabian mate
39. Rd8+ Ke7
39...Be8 40.Rxe8+ Kg7 41.Rg8#
39...Kg7 40.Rg8#
40. R1d7+ Bxd7 41. Rxd7+ *The white rook captures Black's bishop, which was defending the square e8. The white rook attacks Black's king, which is defending the square d8.* **Kf8 42. Rd8+ Ke7**
42...Kg7 43.Rg8#
43. Re8# *Arabian mate*
1-0

Printed, published and owned by Soubam Niladhaja Singh, published from Sega Road, Thouda Bhabok Leikai, Imphal West-795001, Manipur & printed at M/s. Kangleipak Printers, Sega Road, Thouda Bhabok Leikai, Imphal West-795001, Manipur
Editor : Maibam Dhanabir Meetei; e-mail:hueiyen_lanpao@yahoo.co.in, hueiyen_lanpao@rediffmail.com