সুব্রোটো মুখর্জী ফুটবোল টুর্নামেন্ট : সেন্ট জোসেফ, সেন্ট পিটর, সেন্ট পাউল মায় পাকখ্রে

ইম্ফাল, মে ২৩ (ঐচ এন এস):

দিষ্ট্রিক্ট য়ুঠ এফেয়র্স এন্দ স্পোর্টস ওফিস চান্দেলনা শীন্দুনা দি রাই এ এস ও চান্দেলগী মিনি স্পোর্টস কমপ্লেক্সতা চথরিবা দিষ্ট্রিক্ট লেভেল ইন্টর স্কুল সুব্রোটো মুখর্জী ফুটবোল টুর্নামেন্ট ফোর অন্দর-১৫ বোইজ এন্দ অন্দর-১৭ (বোইজ এন্দ গর্লস) ২০২৫গী ওইনা ঙসি শান্নখিবা তোঙান-তোঙানবা মেটচশিংদা সেন্ট জোসেফ হায় স্কুলনা মোদেল রেসিদেন্সিএল স্কুল, সেন্ট পিটর হায়র সেকেন্দরি স্কুলনা কোইনোনিয়া ট্রেনিং স্কুল, সেন্ট পাউল হায় স্কুলনা ওরিয়েন্টেল একাদেমি অদুগা ওক হিলনা এ সী আই মায়থীবা পীখ্রে।

সেন্ট জোসেফ হায় স্কুল অমদি মোদেল রেসিদেন্সিএল স্কুলগী মরক্তা শান্নখিবা মেটচ অদুগী ওইনা সেন্ট জোসেফ হায় স্কুলগী শান্নরোয়শিংনা বোল খরা হেন্না পায়দুনা লাকচনা শান্নবা ঙমখি। মদুনা মরম ওইরগা মেটচকী অপীবা অরোইবা মতম ফাওবদা সেন্ট জোসেফ হায় স্কুলনা রেসিদেন্সিএল স্কুলবু পাঞ্জল ৩-০দা মায়থীবা পীরমখিবনি। সেন্ট জোসেফ হায় স্কুলগী মায় পাকপগী পাঞ্জলশিং অদু মেটচ অদুগী ৩, ২৯, ৬৩শুবা মিনটতা মথংশিৎনা বুংৱারঙম, চুমশা অমদি খৃষ্টিয়নসননা অমমম্ চনখিবনি।

সেন্ট পিটর হায়র সেকেন্দরি স্কুল অমদি কোইনোনিয়া ট্রেনিং স্কুলগী মরক্তা শান্নখিবা মেটচ অদুগী ওইনা নাকল অনীমক্কী শান্নরোয়শিংনা চাংচৎতা হৈ-শিংবা মান্ননা শান্নবা ঙমখি। অদুমওইনমক অহানবা হাফ লোইবা ফাওবদা সেন্ট পিটর হায়র সেকেন্দরি স্কুলনা পাঞ্জল ১-০দা মাঙজিল থারগা লৈখি। পাঞ্জল অদু ১২শুবা মিনটতা খালেনথাংনা চনখিবনি।

অনীশুবা হাফ শান্নখিবা অদুগী ওইনসু নাকল অনীমক্না হৈ-শিংবা মান্ননা শান্নবা ঙমখি। অদুবু মেটচ লোইবা ফাওবদা সেন্ট পিটরগী ওইনা মখা তানা পাঞ্জল অমা চনবা ঙমখি। অদুগা কোইনোনিয়া ট্রেনিং স্কুলগী ওইনা পাঞ্জল অমত্তা চনবা ঙমখিদবদগী মেটচ অদু সেন্ট পিটর হায়র সেকেন্দরি স্কুলনা পাঞ্জল ২-০দা মায় পাকখিবনি। অনীশুবা হাফকী সেন্ট পিটরগী পাঞ্জলশিং অদু ফুলর জোশনা চনখিবনি।

ওরিয়েন্টেল একাদেমি অমসুং সেন্ট পাউল হায় স্কুলগী মরক্তা শান্নখিবা মেটচ অদুগী ওইনা সেন্ট পাউল হায় স্কুলনা পাঞ্জল ৫-০দা ওরিয়েন্টেল একাদেমি মায়থীবা পীরমখিবনি। সেন্ট পাউল হায় স্কুলগী পাঞ্জলশিং অদু মেটচ অদুগী ২, ৯শুবা মিনটতা অরটকুংনা অনী, ২৭, ৫৪, ৬১শুবা মিনটতা মথংশিৎনা লেনপু, মেচানথা অমদি লিয়ানপা আইমোলনা অমমম্ চনখিবনি।

ঙসিগী অরোইবা মেটচ ওইনা এ সী আই অমসুং ওক হিলগী মরক্তা শান্নখিবা মেটচ অদুগী ওইনা ওক হিলনা পাঞ্জল ২-১দা মায় পাকপা ঙমখ্রে। ওক হিলগী পাঞ্জলশিং অদু লৈভোন মার্কস আইমোলনা চনখিবনি। অদুগা এ সী আইগী পাঞ্জল অদুনা মোরিংসাংনা চনখিবনি।

আই পি এল : লক্ষ্ণৌ সুপর জাইন্টনা গুজরাট টাইটান্সপু রন ৩৩দা মায়থীবা পীখ্রে

অহমেদবাদ, মে ২৩ (এজেন্সী):

ইন্দিয়াগী তোঙান-তোঙানবা ক্রিকেট ষ্টেদিয়মশিংদা হৌজিক-হৌজিক চথরিবা ইন্দিয়ন প্রেমিয়র লীগ (আই পি এল)গী ওইনা ঙরাং শান্নখিবা মেটচ অমদা লক্ষ্ণৌ সুপর জাইন্টনা গুজরাট টাইটান্সপু রন ৩৩দা মায়থীবা পীখ্রে।

গুজরাটতা লৈবা নরেন্দ্র মোদি ষ্টেদিয়মদা ঙরাং নুমিদাং টিম অনীগী মরক্তা শান্নখিবা মেটচ অদুগী টোস গুজরাট টাইটান্সনা ঙমদুনা হান্না ফিল্ডিং তৌনবা খনখিবদগী অহানবা ইন্নিংসতা লক্ষ্ণৌ সুপর জাইন্টনা বেটিং তৌদুনা শান্নখি। লক্ষ্ণৌ সুপর জাইন্টনা বেটিং তৌদুনা শান্নখিবা ইন্নিংস অদুগী ওইনা আইদেন মার্ক্রম অমসুং মিটচেল মার্শনা ওপনর বেটসমেনশিং ওইখি। ওপনর বেটসমেন ওইখিবা মার্ক্রম অমসুং মিটচেলনা মায়োক্লরিবা টিমগী বোলরশিংনা চথরকখিবা মখল কয়াগী এটেকশিং হৈন-শিংনা মায়োক য়াদুনা শান্নবা ঙমখি। মদুনা মরম ওইরগা টিমগী রন মশীং য়ামহন্নবা হোৎনবদা চাওনা মতেং পাংলমখি। ইন্নিংস অসিদা আইদেন মার্ক্রমনা বোল ২৪ মায়োক্লবদা রন ৩৬ অদুগা মিটচেল মার্শনা বোল ৬৪ মায়োক্লবদা রন ১১৭ লৌরমখি। মখোয় অনীগী মতুংদা থোক্লকখিবা বেটসমেন নিকোলাস পুরন অমসুং রিশব পন্টনা মখা তানা হৈন-শিংনা শান্নবা ঙমখিবনা মরম ওইরগা টিমগী রন মশীং অমুক্কা হেন্না য়ামহন্নবদা মতেং পাংশিনবা ঙমখি। ইন্নিংস অসিগী ওইনা অপীবা ওভর ২০ লোইবদা ব্রিকেট ২ খক তুরগা পূন্না রন ২৩৫ লৌবা ঙমখি।

গুজরাট টাইটান্সনা টার্গেট রন ২৩৬ লৌবা ঙম্লবা বেটিং তৌদুনা শান্নখিবা ইন্নিংস অদুগী ওইনা সাই সুদরশন অমসুং শুবমান গিলনা ওপনর বেটসমেনশিং ওইখি। ওপনর বেটসমেন ওইখিবা সাই সুদরশন অমসুং শুবমান গিলনা হৌগৎলকপদা মায়োক্লরিবা টিমগী বোলরশিংগী এটেক মায়োক য়াদুনা হৈন-শিংনা শান্নখি। সাই সুদরশননা বোল ১৬ মায়োক্লবদা রন ২১ অদুগা শুবমান গিলনা বোল ২০ মায়োক্লবদা রন ৩৫ লৌরমখি। মখোয়গী মতুংদা থোক্লকখিবা বেটসমেনশিং জোশ বটলরনা বোল ১৮ মায়োক্লবদা রন ৩৩, সের্ফানে রুথরফোর্দনা বোল ২২ মায়োক্লবদা রন ৩৮ অদুগা শরুক খাননা বোল ২৯ মায়োক্লবদা রন ৫৭ লৌদুনা টার্গেট রন য়ৌহন্নবা য়াম্না কন্না হোৎনরম্লবসু লেমহৌরিবা টিম অদুগী বেটসমেনশিংনা দিজিট অনী শুনা রনশিং লৌবা ঙমখিদবনা মরম ওইরগা অপীবা ওভর ২০ লোইবদা ব্রিকেট ৯ তুরগা রন ২০২দগী হেন্না লৌবা ঙমখিদবদগী মেটচ অদু লক্ষ্ণৌ সুপর জাইন্টনা রন ৩৩দা মায় পাকখিবনি।

ঙসি টিম অনীগী মরক্তা শান্নখিবা মেটচ অদুগী মেন ওফ দি মেটচনা লক্ষ্ণৌ সুপর জাইন্টকী মিটচেল মার্শনা তাখি। মহাক্না বোল ৬৪ দা রন ১১৭ লৌরমখি।

নেশনল ফুটবোল চেম্পিয়নশিপ : মিজোরামনা পঞ্জাব থোইদুনা সেমী ফাইনেল চঙবা ঙমখ্রে

নরায়নপুর, মে ২৩ (এজেন্সী):

ওল ইন্দিয়া ফুটবোল ফেদরেশনগী মীৎয়েং মখাদা ছটিশগরনা য়ুম্বু ওইদুনা চথারিবা স্বামি ভিবেকানন্দ মেন্স অন্দর ২০ নেশনল ফুটবোল চেম্পিয়নশিপকী ঙসি শান্নখিবা মেটচ অমদা মিজোরামনা পঞ্জাবপু পেনাল্টি শুটআউটতা মায়থীবা পীরম্লগা সেমী ফাইনেল চঙবা ঙমখ্রে।

টিম অনীগী মরক্তা শান্নখিবা ক্বার্টর ফাইনেল মেটচ অদুগী ওইনা হৌগৎলকপদগী নাকল অনীমক্কী শান্নরোয়শিংনা হৈ-শিংবা মান্ননা শান্নবা ঙমখি। অদুমওইনমক অহানবা হাফ লোইবা ফাওবদা মিজোরামনা পাঞ্জল ২-০দা মাঙজিল থারগা লৈবা ঙমখি। মিজোরামগী পাঞ্জল অনী অদু মেটচ অদুগী ১০ অমদি ২৩শুবা মিনটতা মথংশিৎনা মাইকেল লালবিয়াসাঙা অমদি পি সী পজৌনানা অমমম্ চনখিবনি।

অনীশুবা হাফ শান্নখিবা অদুদা পঞ্জাবকী মায়কৈদগী পাঞ্জল অদু হন্দোকপা ঙম্লবা য়াম্না কন্না হোৎনরকখি। মেটচ অদুগী ৬৯ অমসুং ৮০ শুবা মিনটতা পঞ্জাবকী অকাশদিপ সিংহ অমসুং অর্শভির সিংহনা পাঞ্জল অমমম্ চন্দুনা পাঞ্জল ২-২দা মান্ননা লৈখি। মখা তানা টিম অনীগী মরক্তা অকনবা মওংদা শান্নরবসু মেটচকী অপীবা অরোইবা মতম ফাওবদা পাঞ্জলশিং চন্নবা ঙমখিদবদগী মেটচ অদু পাঞ্জল ২-২দা দ্রো চৎখি। তুংদা টিম অনীগী মরক্তা পেনাল্টি কাওনখি। পেনাল্টি কাওনখিবা অদুদা মিজোরামগী ওইনা পাঞ্জল ৪ চনবা ঙমখি। অদুগা পঞ্জাবকী ওইনা পাঞ্জল ২দগী হেন্না চনবা ঙমখিদবদগী মেটচ অদু মিজোরামনা পাঞ্জল ৬-৪দা মায় পাক্তুনা সেমী ফাইনেল চঙবা ঙমখিবনি।

পোষ্টরিয়র হোক্কী একাদেমি মণিপুরনা থাগৎপা ফোঙদোরক্লি

ইম্ফাল, মে ২৩ (ঐচ এন এস):

ফোর নেসন্স জুনিয়র ব্রিমেন্স হোক্কী টুর্নামেন্ট, এফ আই ঐচ প্রো লীগ মেন এন্দ ব্রিমেন য়ুরোপিয়ন লেগকীদমক মীওই ২৪/২৪না শাবা ইন্দিয়ন স্কুবাদ লাউথোরকপদা পোষ্টরিয়র হোক্কী একাদেমি মণিপুর (ফাম)দগী হৌখিবা শান্নরোয়শিং কাইরং ময়াই লৈকাইদগী খাইদেম শিলৈমা চনু, কোন্থা অহল্লুপ মখা লৈকাইদগী শংলাকপম নিলকান্ত, থাংমৈবন্দ লাইরেন হঞ্জবা লৈকাইদগী সুশিলা চনু পুখ্রম্বম অমদি চরাংপাৎ মনিং লৈকাইদগী বিচু দেবী খারিবম লোয়ননা সাউথ ইষ্ট য়ুঠ ওর্গনাইজেশন (সেয়ো)দগী হৌখিবী শীংজ মৈ ব্রাংমা ক্ষেত্রি লৈকাই মোনখাং লম্বীদগী সুমন থৌদাম য়াওরকপদা ফামগী মায়কৈদগী থাগৎপা অমদি নুংঙাইবা ফোঙদোরক্লি। লোয়ননা মাংদা তারিবা অমদি তুংদা লাক্কদবা কম্পিটিশন কয়াদা থোইদোক হেন্দোকপা পর্ফোর্মেন্স পীদুনা মণিপুর অমদি ইন্দিয়াগী মিংচৎ পুরকপা ঙম্বা ওইরসনু হায়না ফাম্না থাদোরকপা চেরোল অমনা হায়রি।

থা অসিগী ২৭তা ফাইনেল মেটচ শান্নরগনি

ইম্ফাল, মে ২৩ (ঐচ এন এস):

লাইনিংথৌ সনামহী কাং এসোসিএশন (এল এস কে এ) ব্রাঙ্গৌইনা শীন্দুনা ব্রাঙ্গৌই লোংজম লৈকাই কম্যুনিটি হোলদা চথরক্লিবা অহানবা লাইনিংথৌ সনামহী প্লেয়র্স মেমোরিএল কেন্দ্রব্রাইজ লীগ কম নোকআউট ওপন কাং টুর্নামেন্ট ২০২৫গী ফাইনেল মেটচ থা অসিগী ২৭তা ব্রাঙ্গৌই কেন্দ্র (এ) অমসুং ওইনাম কেন্দ্র (এ) অনীগী মরক্তা অয়ূক পুং ১১ তাবদগী শান্নবা হৌরগনি।

মালেসিয়া মাষ্টর্স ২০২৫ : স্রিকান্থ সেমী ফাইনেল চঙখ্রে, কাপিলা অমসুং ক্রাষ্টো মায়থীহৌরে

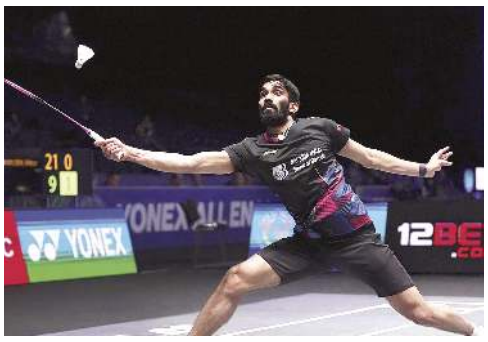

কুআলা লুম্পুর, মে ২৩ (এজেন্সী):

মালেসিয়ানা য়ুম্বু ওইদুনা হৌজিক চথরিবা মালেসিয়া মাষ্টর্স ২০২৫গী ওইনা ঙসি শান্নখিবা মেন্স সিঙ্গলসকী ক্বার্টর ফাইনেল মেটচ অমদা ইন্দিয়াগী মমিং লৈরবা শট্টলর কিদম্বী স্রিকান্থনা মহাক্কী লম্বা ওইরিবা টোমা জুনিয়র পোপোভবু মায়থীবা পীরম্লগা সেমী ফাইনেল চঙবা ঙমখ্রে।

হান্নগী ব্রর্ল্ড নম্বর ব্রান ওইরম্লবা অদুগা হৌজিক্লা ৬৫শুবা মফমদা লৈরিবা ব্রর্ল্ড চেম্পিয়নশিপ অমসুং এসিয়ন গেমস সিলভর মেদলিষ্ট কিদম্বী স্রিকান্থ অমসুং টোমা জুনিয়রগী মরক্তা শান্নখিবা মেটচ অদু য়াম্না চেলেঞ্জিং ওইখি। নাকল অনীমক্না মেটচ অদু মায় পাকপা ঙম্লবগীদমক অকনবা মওংদা লম্বা তৌনখি। টিম অনীগী মরক্তা শান্নখিবা মেটচ অদুগী ওইনা কনানা মায় পাকপা ঙমগদগে হায়বা অয়েংবশিংনা হায়বা ঙম্লখিদে। অদুমওইনমক স্রিকান্থনা পোপোভপু সেট ২-১ (২৪-২২, ১৭-২১, ২২-২০)দা মায়থীবা পীরম্লগা সেমী ফাইনেল চঙবা ঙমখিবনি।

মশাগী চহী ৩২ রোম শুরবা স্রিকান্থনা হয়েং সেমী ফাইনেলদা জপানগী য়ুসি টানাকাগা লম্বা তৌনরগনি। স্রিকান্থকা লম্বা তৌনগদৌরিবা টানাকা মমিং লৈরবা শট্টলর অমনি। মহাক্না ঐচ এস প্রনোইবু রাউন্দ ওফ ১৬তা মায়থীবা পীরমখিবনি।

টুর্নামেন্ট অসিগী অতোপ্পা সেমী ফাইনেল মেটচ অমদনা জপানগী কোদাই নরাওকা অমসুং চাইনাগী লি সি ফেং লম্বা তৌনরগনি।

অমরোমদা, কাপিলা অমসুং ক্রাষ্টো চাইনাগী জিয়ান জেন বাং অমসুং ব্রৈ য়া জিংগী মখূৎতা মায়থীবা নংহৌরে।

হোক্কী ইন্দিয়া মাষ্টর্স কপ ২০২৫ মথং থাগী ১৮দগী হৌরগনি

ন্যু দেল্লী, মে ২৩ (এজেন্সী):

লৈবাক অসিদা অহানবা ওইনা হোক্কী ইন্দিয়া মাষ্টর্স কপ ২০২৫ (মেন এন্দ ব্রিমেন) মথং থাগী ১৮দগী হৌরগা তামিল নাদুনা য়ুম্বু ওইদুনা চেন্নাইদা পাঙথোক্লগনি হায়না হোক্কী ইন্দিয়ানা ঙসি ফোর্মেল ওইনা লাউথোকখ্রে।

হোক্কী য়ুনিট ওফ তামিল নাদুনা শীন্দুনা মথং থাগী ১৮দগী হৌরগা ২৭ ফাওবা লৈবাক অসিগী অহানবা হোক্কী ইন্দিয়া মাষ্টর্স কপ ২০২৫ চথগদবনি। ইন্দিয়ন হোক্কীগী খোঙচৎতা হায়রিবা অসি অনৌবা খোঙথাং অমা ওইরি। মসিনা ভেটেরান প্লেয়র কয়াগী মফম অমা পীনবা পান্দম থম্লি।

নুপা অমসুং নুপী অনীমক্কী ওইনা পাঙথোক্কদৌরিবা টুর্নামেন্ট অসিগী ওইনা নুপাগীদা শরুক য়াবা য়াগদৌরিবা শান্নরোয়শিং অদু য়ামদ্রবদা চহী ৪০গী মথক্তা লৈবা ওইগদবনি। অদুগা নুপীগীনা চহী ৩৫গী মথক্তা লৈবা ওইগদবনি।

টুর্নামেন্ট অসিদা শরুক য়াগদবা নুপা অমসুং নুপী টিমশিংগী মমিং অথুবা মতমদা লাউথোরক্লগনি। শরুক য়ানিংবা শান্নরোয়শিংনা মখোয়গী মরী লৈনবা ষ্টেট মেম্বর য়ুনিটশিংদা মতম চানা রেজিষ্টর তৌগদবনি। কম্পিটিশন অসি লীগ কম নোকআউট ফোর্মেট ওইগনি।

অমরোমদা, ইন্দিয়ন ব্রিমেন্স হোক্কী টিমগী হান্নগী কেপ্টেন অসুন্টা লাক্রানা হোক্কী ইন্দিয়াগী খোঙথাং অসিবু থাগৎপা ফোঙদোরক্লি।

টাজিকিষ্টানগা শান্নগদৌরিবা ফ্রেন্দলি মেটচতা শরুক য়ারবা য়াবা শান্নরোয় ২৯গী মমিং লাউথোকখ্রে

ন্যু দেল্লী, মে ২৩ (এজেন্সী):

মথং থাগী ১৮দগী হৌরগা ২১ ফাওবা টাজিকিষ্টানদা শান্নগদৌরিবা ফ্রেন্দলি মেটচ অনীদা শরুক য়ারবা য়াবা ইন্দিয়াগী অন্দর-২৩ মেন্স টিমগী শান্নরোয় ২৯গী মমিং হেদ কোচ নাওসাদ মুসানা লাউথোকখ্রে।

ইন্দিয়াগী অন্দর-২৩ টিমনা মথং থাগী ১৮দা টাজিকিষ্টান অদুগা মথং থাগী ২১দনা কির্গিজ রিপব্লিককা লম্বা তৌনগনি। ইন্দিয়াগী টিম অসিনা মথং থাগী ১দগী হৌরগা ১৬ ফাওবা কোলকাটাদা কেম্প চথরবা মতুং টাজিকিষ্টানগীদমক ইন্দিয়া থাদোক্কনি।

অন্দর-২৩ মেন্স নেশনল টিমদা য়াওরবা য়ানা লৈরিবা শান্নরোয়শিং অদুদি গোলকীপরশিংদা সাহিল, প্রিয়ান্স দুবে অমসুং এম দি অর্বাসনি। দিফেন্দরশিংদনা নিখিল বর্লা, দিপেন্দু বিস্বাস, বিকাশ য়ুম্নাম, পরম্বীর, ক্লারেন্স ফর্নান্দেজ, সাজদ হুসেন পরে, মোহমদ সাহিব, সুভম ভট্টচারিয়া অমসুং সুমন দেনি। মিদফিল্ডরদা য়াওরিবশিংনা ভিভিন মুহানান, লালরেমলুৱাঙা ফনাই, ভিনিট ভেনকটেজ, হর্শ পাট্রে, রাহুল রাজু, লালরিনলিয়ানা নামটে, মকার্টন লুইস নিক্সন, মংলেমথান কিপজেন, চিঙ্গাংবম সিবাল্ডো, মোহমদ আইমেন অমসুং হুইদ্রোম থোইনি। ফোরৱার্দতা য়াওরিবশিংনা পর্থিব সুন্দর গোগোই, এম দি সুহেল, কোরৌ থিঙুজম, মোহমদ সানন কে, অলান সাজি অমসুং জোসেফ সনিনি।

সিলেকশন কম্মিটি শেমখ্রে

ইম্ফাল, মে ২৩ (ঐচ এন এস):

টামিল নাদুনা য়ুম্বু ওইদুনা চেন্নাইদা পাঙথোক্কদৌরিবা অহানবা হোক্কী ইন্দিয়া মাষ্টর্স কপ ২০২৫দা শরুক য়ানবা মণিপুর মাষ্টর্স টিম শেম্লবগী সিলেকশন কম্মিটি অমা শেমখ্রে হায়না মণিপুর হোক্কীনা থাদোরকপা চেরোল অমনা হায়রি।

চেরোল অসিনা হায়, মথং থাগী ১৮দগী হৌরগা ২৭ ফাওবা পাঙথোক্কদৌরিবা হোক্কী ইন্দিয়া মাষ্টর্স কপতা শরুক য়ানবা শান্নরোয়শিং খন্নবগীদমক ঙসি এগজিক্যুটিভ বোর্দকী মীফম অমনা মীওই ৬না শাবা কম্মিটি অদু শেমখিবনি। কম্মিটিদা য়াওরিবশিংদি এম কুল্লজিৎ, টি ঐচ জিবন, ক্ষেত্রিময়ুম রোমেশ, এম রিনাশ মৈতৈ, ক্ষেত্রিময়ুম সোমেশকান্ত অমসুং সী ঐচ সকুন্তলানি।

HUEIYEN LANPAO DAILY CHESS PUZZLE

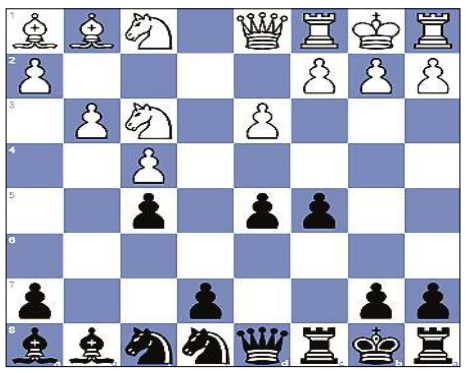

PUZZLE NO. 1482

Robby Kevlishvili (1998) - Arjun Erigaisi (2670)
Freestyle Friday Chess.com (9), 2025.03.14

1.g3 d5 2.d3 g6 3.e4 f5 4.exf5 gxf5 5.f4 c5 6.Nf3...

QUESTION : Black to win

Puzzle 1481 Solution :

31. Qd6+ Rc6
31...Qxd6 32.Rga7 Rxc2
32...Qxh2+ 33.Kxh2 Rxc2
33...Rb8 34.R3a6#
33...e5 34.R3a6#
34.R3a6#
32...Qxb4 33.R3a6#
33.R3a6#

32. Qc5+ Rxc5 33.bxc5+ *The white pawn attacks Black's king, which is defending the square a6.*

33.dxc5+The white pawn attacks Black's king, which is defending the square a6. Kc6 34.Ra6+ Qb6 35.Rxb6#

33. ...Kc6 34.Ra6+ Qb6 35.Rxb6#

1-0

৩০৬৪ চৈ৩০E, ৩০৬৪ ৱাচ্ছৱ, ৩০৬৪ ৱাচ্ছৱ ঋচ ৱাযাক্তঞ্জ

চমহৈব, ঋ° ২২ (ঔঁৎ ৩০ঙ ৩০৩):

ৱাচ্ছৱঞ্জিৱাম্ব য়ুম্ব ৩০E°ঋৱঞ্জ ৩০ঙম ৩০৩ৱৈঞ্জ ৩০E°ৱি ঋৱৈঙম্বৱ ৩০ঙম ৩০৩ ৩০ ঋৱৈঙম্বৱাপ্ঞি ঋৱিৱি ৩০৩ৱৈঞ্জ ৱাচ্ছৱঞ্জ ৱাচ্ছৱঞ্জিৱাম্ব চ°গ্ৰ চ্ৰৱ্ৰঞ্জ ৩০৩ৱ ৩০৬৪ঞ্জ ঋচ্ছৱ্ৰ ৱাচ্ছৱঞ্জিৱাম্ব ৱাচ্ছৱঞ্জ ৱাচ্ছৱঞ্জ ৱাচ্ছৱঞ্জ