মণিপুর ওপন চালৌ কপঃ সেন্ট্রেল হায়স্কুল ঈ য়ু এস সী তেল্লৌ অমসুং দি এফ এ মায় পাকখ্রে

ইম্ফাল, জুন ২৩ (ঐচ এন এস): ইন্দিয়ান আর্মিগী ৫৭ মাউন্টেন দিভিজন লৈমখোংনা স্পোন্সর তৌরগা চালৌ য়ুথ য়ুনিয়ন ক্লব অমদি ৮শুবা বিহার রেজিমেন্ট অনীনা খুৎশন্নরগা চথরিবা ৯-এ সাইদ মণিপুর ওপন চালৌ কপ ফুটবোল টুর্নামেন্ট ২০২৫ ঙসি শান্নখিবা তোঙান তোঙানবা মেটচশিংদা সেন্ট্রেল হায়স্কুলনা সৈজাং, ঈ য়ু এস সী তেল্লৌনা ঙন্বা এফ সী হুইদ্রোম অদুগা দি এফ এনা চীংলেন্বা এফ সী মায়থীবা পীখ্রে। অতোপ্পা মেটচ অমদনা ৰাই দি সী এল পুংদোংবম ৰাঙ্ক ওভর ফংখ্রে।

ঙসিগী অহানবা মেটচ ওইনা সেন্ট্রেল হায়স্কুল অমসুং সৈজাংগী মরক্তা মেটচ শান্নবা হৌখি। টিম অনীগী মরক্তা শান্নখিবা মেটচ অদুগী ওইনা হৌগৎলকপদগী নাকল অনীমক্কী শান্নরোয়শিংনা চাংচৎতা বোল পায়বগী চাং মান্ননা শান্নবা ঙমখি। মেটচ অদুগী ২৫শুবা মিনটতা সেন্ট্রেল হায়স্কুলগী এম য়াসিরনা অহানবা পাঞ্জল চনবা ঙমখি। মদুগী মতুং ২৮শুবা মিনটতা সৈজাংগী কে রিকাসনা পাঞ্জল অদু হন্দোক্লুনা ১-১দা মান্ননা লৈখি। মেটচকী অপীবা অরোয়বা মতম ফাওবদা টিম অনীমক্না মখা তাবা পাঞ্জল চনবা ঙমখিদবনা মরম ওইরগা পেনালটি কাওনখি। পেনালটি শুট আউটতা সেন্ট্রেল হায়স্কুলনা পাঞ্জল ৬-৫দা সৈজাংবু মায়থীবা পীরমখিবনি।

ঙসিগী অনীশুবা মেটচ ওইনা ঈ য়ু এস সী তেল্লৌ অমসুং ঙন্বা এফ সী হুইদ্রোমগী মরক্তা মেটচ শান্নবা হৌখি। টিম অনীগী মরক্তা শান্নখিবা মেটচ অদুগী ওইনা নাকল অনীমক্কা চাংচৎতা হৈশিংবা মান্ননা শান্নবা ঙমখি। অদুম ওইনমক মেটচকী অপীবা অরোয়বা মতম ফাওবদা ঈ য়ু এস সী তেল্লৌনা পাঞ্জল ২-১দা ঙন্বা এফ সী হুইদ্রোম মায়থীবা পীরমখিবনি। ঈ য়ু এস সীগী পাঞ্জল অনী অদু এস নোবেল অমসুং এম তেলহৈবনা অমমম চনখিবনি অদুগা ঙন্বা এফ সী হুইদ্রোমগী পাঞ্জল অদুনা দব্লিয়ু অর্জুননা চনখিবনি।

বি এফ এ অমসুং চীংলেন্বা এফ সীগী মরক্তা শান্নখিবা মেটচ অদুগী ওইনা টিম অনীমক্কা মেটচ লোয়বা ফাওবদা পাঞ্জল অমত্তা চন্নবা ঙমদনা লৈবদগী পেনালটি শুট আউটতা দি এফ এনা পাঞ্জল ৫-৪দা মায়থীবা পীরমখি।

অমরোমদা ৰাই দি সী এল পুংদোংবম অমসুং নাওবা এফ সী খুরাইগী মরক্তা শান্নগদবা মেটচ অদুগী ওইনা নাওবা এফ সী খুরাই লাক্তবনা মরম ওইরগা ৰাই দি সী এল পুংদোংবম ৰাঙ্ক ওভর ফংখ্রে।

ফিফা ক্লব ৱর্ল্ড কপ : মেঞ্চেষ্টর সীটিনা অল এইন, রিএল মাদ্রিদনা পাচুকা মায়থীবা পীখ্রে

অটলান্টা, জুন ২৩ (এজেন্সী): মালেমগী তোঙান তোঙানবা ফুটবোল ষ্টেদিয়মশিংদা হৌজিক হৌজিক চথরিবা ফিফা ক্লব ৱর্ল্ড কপকী ঙসি শান্নখিবা তোঙান তোঙানবা গ্রুপ ষ্টেজগী মেটচশিংদা মেঞ্চেষ্টর সীটিনা অল এইন অদুগা রিএল মাদ্রিদনা পাচুকা মায়থীবা পীখ্রে। অতোপ্পা মেটচ অমদা আর বি সাল্জবর্গ অমসুং অল-হিলাল দ্রো চৎখ্রে।

জোর্জিয়াগী অটলান্টাদা লৈবা মার্সিদিজ বেঞ্জ ষ্টেদিয়মদা মেঞ্চেষ্টর সীটি অমসুং অল এইনগী মরক্তা শান্নখিবা মেটচ অদুগী ওইনা হৌগৎলকপদগী মেঞ্চেষ্টর সীটিগী শান্নরোয়শিংনা বোল হেন্না পায়দুনা শান্নবা ঙমখি। মেটচ অসিদা মেঞ্চেষ্টর সীটিনা বোল পায়বগী চাং চাদা ৭৪ ওইখিবা মতমদা অল এইননা বোল পায়বগী চাংদা চাদা ২৬ ওইখি।

মেঞ্চেষ্টর সীটিনা বোল হেন্না পায়দুনা শান্নবা ঙমখিবগা লোয়নননা পাঞ্জল চনবা য়াবগী খুদোংচাবসু মশিং হেন্না ফংখি। মদুনা মরম ওইরগা মেটচ অদু মেঞ্চেষ্টর সীটিনা পাঞ্জল ৬-০দা লাকচনা মায় পাকপা ঙমখি। মেঞ্চেষ্টর সীটিগী মায় পাকপগী পাঞ্জলশিং অদু মেটচ অদুগী ৮, ৭৩ শুবা মিনটতা লিকে গুন্দোগাননা অনী, ২৭, ৪৫, ৮৪, ৮৯ শুবা মিনটতা মথংশিংনা ক্লাওদিও ইচেভেরি, অর্লিন ফর্লান, ওস্কার বোব অমসুং রয়ান চরকিনা অমমম চনখিবনি।

রিএল মাদ্রিদ অমসুং পাচুকাগী মরক্তা শান্নখিবা মেটচ অদুগী ওইনা হৌগৎলকপদগী রিএল মাদ্রিদকী শান্নরোয়শিংনা বোল খরা হেন্না পায়দুনা শান্নবা ঙমখি। মেটচ অসিদা রিএল মাদ্রিদনা বোল পায়বগী চাং চাদা ৫৮ ওইখিবা মতমদা পাচুকানা বোল পায়বগী চাং চাদা ৪২ ওইখি।

টিম অনীগী মরক্তা শান্নখিবা মেটচ অদুগী অপীবা অরোয়বা মতম ফাওবদা রিএল মাদ্রিদনা পাচুকাবু পাঞ্জল ৩-১দা মায়থীবা পীখ্রে। রিএল মাদ্রিদকী মায় পাকপগী পাঞ্জলশিং অদু মেটচ অদুগী ৩৫, ৪৩ অমসুং ৭০ শুবা মিনটতা জুদ বেলিংহম, অর্দা গুলর অমসুং ফেদেরিকো ভলভরদেনা অমমম চনখিবনি। অদুগা পাচুকাগী অমত্তা ঙাইরবা পাঞ্জল অদুনা এলিয়স মোন্টেয়েলনা চনখিবনি।

অমরোমদা, আর বি সাল্জবর্গ অমসুং অল-হিলালগী মরক্তা শান্নখিবা মেটচ অদুগী ওইনা অপীবা অরোয়বা মতম ফাওবদা টিম অনীমক্কা পাঞ্জল অমত্তা চন্নবা ঙমদনা দ্রো চৎখিবনি।

হৌদোকপা নুমিৎতা আই দি এফ এ খা-সঞ্জেনবম অমসুং খাবম য়ুনাইটেদ এফ সী দ্রো চৎখ্রে

ইম্ফাল, জুন ২৩ (ঐচ এন এস): লৈখিদ্রবী টি ঐচ তোম্বী অমসুং লৈখিদ্রবা টি ঐচ অঙাংমচা মীতৈ অনীবু নীংশিংবা ওইনা ঙসিদগী হৌরগা ক্যাম্পৈ হৈবোং মখোঙদা অহানবা ৯-এ সাইদ ফুটবোল টুর্নামেন্ট ২০২৫ হৌদোকখ্রে।

ঙসি টুর্নামেন্ট হৌদোকপগী থৌরম অদুদা হৈরোক এ সীগী এম এল এল ডা. টি ঐচ রাধেশ্যামনা অথোয়বা মীথুংলেন, কৈরাও এ সীগী এম এল এ লৌরেম্বম রামেশ্বর মীতৈনা থৌরম মপু অদুগা ক্ষেত্রিগাও এ সীগী এম এল এ সৈখ নুরুল হাসন অমসুং জোইন্ট চীফ ইলেক্টোরেল ওফিসরসু ওইরিবা মণিপুর টেক্নিকেল য়ুনিভর্সিটিগী রেজিষ্ট্রার এম রমানন্দনা অখন্নবা মীথুংলেনশিং ওইনা শরক য়াখি।

ঙসি হৌদোকপা নুমিৎকী অহানবা মেটচ ওইনা আই দি এফ এ খা-সঞ্জেনবম অমসুং খাবম য়ুনাইটেদ এফ সীগী মায়কৈদা লন্বা তৌনখি। টিম অনীগী মরক্তা শান্নখিবা মেটচ অদুগী ওইনা হৌগৎলকপদগী নাকল অনীমক্কী শান্নরোয়শিংনা চাংচৎতা বোল পায়বগী চাং মান্ননা শান্নবা ঙমখি। মদুনা মরম ওইরগা অমনা অমগী মায়কৈদা পাঞ্জল চন্নবা হোৎনখিবশিং মায় পাকপা ঙমখিদে। মেটচকী অপীবা অরোয়বা মতম ফাওবদা টিম অনীমক্না পাঞ্জল অমমম চন্নদুনা দ্রো চৎখি।

এম এম এ ফাইটর অমোম রোজেসপু মীয়াম্না তরাম্না ওকখ্রে

ইম্ফাল, জুন ২৩ (ঐচ এন এস): থা অসিগী ২১ অমসুং ২২দা নাবি মুম্বাইদা পাঙথোকখিবা চহী ১৮ মখাগী এম এম এ ফাইটতা মায় পাক্লকখ্রবা সুগনু এসেমব্লি কন্সটিট্যুন্সিগী মনুং চনবা ৰাঙু হেনৌয়ামদগী অমোম ইঙোচা অমদি অমোম বেমবেমগী মচানুপা অমোম রোজেসপু ঙসি ইম্ফাল ইন্টরনেশনল এয়রপোর্টতা মহাক্কী ইমুং মনুংগী মীওইশিংনা তরাম্না ওক্লবা মতুং মহাক্কী পোক্লফম লমদম ওইরিবা ৰাঙুগী মীয়াম্নসু অমুক হন্না তরাম্না ওক্লুনা পুক্লিং থৌগৎখ্রে।

নাবি মুম্বাই মিক্স মার্সিএল আর্টস এসোসিএসনননা শীন্দুনা পাঙথোকখিবা মিক্স মার্সিএল আর্টস, এম এম এ (চহী ১৮ মখা) দা অমোম রোজেসনা মহাক্কী লম্বাবু মায়থীবা পীরম্লগা গোল্ড মেদল লৌবা ঙমখিবনি। মহাক্না গোল্ড মেদল লৌদুনা লমদম অসিগী মীংচৎ পুরকখিবা অদুবু পুক্লিং থৌগৎপা ওইনা এস দব্লিয়ু সী ক্লব ৰাঙু, ঐচ এ দব্লিয়ু এ ৰাঙু হৈনৌয়াম অমদি লমদম অদুগী মৈরা পায়বীশিং য়াওনা মশিং য়াম্লবা মীয়াম্না ৰাঙু লাইফম অৰাং লৈকায় হৈনৌয়াম কম্যুনিটি হোলদা এম এম এ ফাইটর অমোম রোজেসপু তরাম্না ওক্লুনা পুক্লিং থৌগৎখিবনি।

তরাম্না ওকপগী থৌরম অদুদা শরুক য়াখিবা মীওইশিংনা রোজেসকী মফমদা য়াইফ থৌজাল পীনখিবগা লোয়নননা অঙন্বা খুদোলপোৎশিং পীদুনা পুক্লিং থৌগৎখি।

বর্লিন জুনিয়র য়ুরোপিয়ন কপ্তা মণিপুরগী জুদোকা লিন্থোঙানবীনা ইন্দিয়াগী অহানবা গোল্ড লৌখ্রে

ইম্ফাল, জুন ২৩ (ঐচ এন এস): বর্লিন জুনিয়র য়ুরোপিয়ন কপ ২০২৫দা ইন্দিয়া রিপ্রজেন্ট তৌরিবী মণিপুরদগী জুদোকা লিন্থোইঙানবী চনম্বমনা ইন্দিয়াগী অহানবা গোল্ড মেদল লৌদুনা লমদম অসিগী অমদি লৈবাক অসিগী মীংচৎ পুরকপা ঙমখ্রে।

কেজি ৬৩গী কেটাগরিদা লিন্থোইঙানবীনা পোলেন্দগী শান্নরোয় মায়থীবা পীরম্লগা গোল্ড মেদল লৌবা ঙমখিবনি। হৌখিবা কুমজা ২০২২দা সাজেবোদা পাঙথোকখিবা ৱর্ল্ড চেম্পিয়ন্সিপতা কেজি ৫৭কী কাঙলুপ্তা ৱর্ল্ড টাইটল লৌবা ঙমখি। মালেমগী তোঙান তোঙানবা লৈবাক ৩৭তগী লাকপা শান্নরোয় ৬১৮ রোম্না হৌজিক চথরিবা বর্লিন জুনিয়র য়ুরোপিয়ন কপ ২০২৫দা অথোয় অহেন চাংদম্নরি মদুদা লিন্থোইঙানবীনা ইন্দিয়াগী অহানবা গোল্ড মেদল লৌবা ঙমখিবনি। হৌখিবা কুমজা ২০১৮দা পাঙথোকখিবা সব জুনিয়র নেশনল চেম্পিয়ন্সিপ অমদুং কুম্জা ২০২১দা চন্দিগরদা পাঙথোকখিবা চেম্পিয়ন্সিপশিংদসু লিন্থোইঙানবীনা মায় পাক্লা শরুক য়াবা ঙমখি। মহাক হৌজিক হৌজিক আই আই এসকী মখাদা জুদো প্রেক্টিস তৌরিবী শান্নরোয় অমনি। অহানবদা মহাক ইন্দিয়াগী কোচ এ সুর্জিৎকী মখাদা শান্নরমখি।

ꯃꯅꯤꯄꯨꯔ ꯑꯣꯄꯟ ꯆꯥꯂꯧ ꯀꯞ: ꯁꯦꯟꯠꯔꯦꯜ ꯍꯥꯏꯁ꯭ꯀꯨꯜ ꯏ ꯌꯨ ꯑꯦꯁ ꯁꯤ ꯇꯦꯜꯂꯧ ꯑꯃꯁꯨꯡ ꯗꯤ ꯑꯦꯐ ꯑꯦ ꯃꯥꯏ ꯄꯥꯛꯈꯔꯦ

ꯏꯝꯐꯥꯜ, ꯖꯨꯟ ꯲꯳ (ꯑꯦꯆ ꯑꯦꯟ ꯑꯦꯁ): ꯏꯟꯗꯤꯌꯥꯟ ꯑꯥꯔꯃꯤꯒꯤ ꯵꯷ ꯃꯥꯎꯟꯇꯦꯟ ꯗꯤꯚꯤꯖꯟ ꯂꯩꯃꯈꯣꯡꯅꯥ ꯁ꯭ꯄꯣꯟꯁꯔ ꯇꯧꯔꯒꯥ ꯆꯥꯂꯧ ꯌꯨꯊ ꯌꯨꯅꯤꯌꯟ ꯀ꯭ꯂꯕ ꯑꯃꯗꯤ ꯸ꯁꯨꯕꯥ ꯕꯤꯍꯥꯔ ꯔꯦꯖꯤꯃꯦꯟꯇ ꯑꯅꯤꯅꯥ ꯈꯨꯠꯁꯝꯅꯔꯒꯥ ꯆꯠꯊꯔꯤꯕꯥ ꯹-ꯑꯦ ꯁꯥꯏꯗ ꯃꯅꯤꯄꯨꯔ ꯑꯣꯄꯟ ꯆꯥꯂꯧ ꯀꯞ ꯐꯨꯇꯕꯣꯜ ꯇꯨꯔꯅꯥꯃꯦꯟꯇ ꯲꯰꯲꯵ ꯉꯁꯤ ꯁꯥꯟꯅꯈꯤꯕꯥ ꯇꯣꯉꯥꯟ ꯇꯣꯉꯥꯅꯕꯥ ꯃꯦꯆꯁꯤꯡꯗꯥ ꯁꯦꯟꯠꯔꯦꯜ ꯍꯥꯏꯁ꯭ꯀꯨꯂꯅꯥ ꯁꯩꯖꯥꯡ, ꯏ ꯌꯨ ꯑꯦꯁ ꯁꯤ ꯇꯦꯜꯂꯧꯅꯥ ꯉꯝꯕꯥ ꯑꯦꯐ ꯁꯤ ꯍꯨꯏꯗ꯭ꯔꯣꯝ ꯑꯗꯨꯒꯥ ꯗꯤ ꯑꯦꯐ ꯑꯦꯅꯥ ꯆꯤꯡꯂꯦꯡꯕꯥ ꯑꯦꯐ ꯁꯤ ꯃꯥꯌꯊꯤꯕꯥ ꯄꯤꯈꯔꯦ꯫ ꯑꯇꯣꯞꯄꯥ ꯃꯦꯆ ꯑꯃꯗꯅꯥ ꯔꯥꯏ ꯗꯤ ꯁꯤ ꯑꯦꯜ ꯄꯨꯡꯗꯣꯡꯕꯝ ꯔꯥꯟꯛ ꯑꯣꯚꯔ ꯐꯪꯈꯔꯦ꯫

ꯉꯁꯤꯒꯤ ꯑꯍꯥꯅꯕꯥ ꯃꯦꯆ ꯑꯣꯏꯅꯥ ꯁꯦꯟꯠꯔꯦꯜ ꯍꯥꯏꯁ꯭ꯀꯨꯜ ꯑꯃꯁꯨꯡ ꯁꯩꯖꯥꯡꯒꯤ ꯃꯔꯛꯇꯥ ꯃꯦꯆ ꯁꯥꯟꯅꯕꯥ ꯍꯧꯈꯤ꯫ ꯇꯤꯝ ꯑꯅꯤꯒꯤ ꯃꯔꯛꯇꯥ ꯁꯥꯟꯅꯈꯤꯕꯥ ꯃꯦꯆ ꯑꯗꯨꯒꯤ ꯑꯣꯏꯅꯥ ꯍꯧꯒꯠꯂꯛꯄꯗꯒꯤ ꯅꯥꯀꯜ ꯑꯅꯤꯃꯛꯀꯤ ꯁꯥꯟꯅꯔꯣꯌꯁꯤꯡꯅꯥ ꯆꯥꯡꯆꯠꯇꯥ ꯕꯣꯜ ꯄꯥꯌꯕꯒꯤ ꯆꯥꯡ ꯃꯥꯟꯅꯅꯥ ꯁꯥꯟꯅꯕꯥ ꯉꯝꯈꯤ꯫ ꯃꯦꯆ ꯑꯗꯨꯒꯤ ꯲꯵ꯁꯨꯕꯥ ꯃꯤꯅꯠꯇꯥ ꯁꯦꯟꯠꯔꯦꯜ ꯍꯥꯏꯁ꯭ꯀꯨꯂꯒꯤ ꯑꯦꯝ ꯌꯥꯁꯤꯔꯅꯥ ꯑꯍꯥꯅꯕꯥ ꯄꯥꯉ꯭ꯒꯜ ꯆꯪꯕꯥ ꯉꯝꯈꯤ꯫ ꯃꯗꯨꯒꯤ ꯃꯇꯨꯡ ꯲꯸ꯁꯨꯕꯥ ꯃꯤꯅꯠꯇꯥ ꯁꯩꯖꯥꯡꯒꯤ ꯀꯦ ꯔꯤꯀꯥꯁꯅꯥ ꯄꯥꯉ꯭ꯒꯜ ꯑꯗꯨ ꯍꯟꯗꯣꯛꯂꯨꯅꯥ ꯱-꯱ꯗꯥ ꯃꯥꯟꯅꯅꯥ ꯂꯩꯈꯤ꯫ ꯃꯦꯆꯀꯤ ꯑꯄꯤꯕꯥ ꯑꯔꯣꯏꯕꯥ ꯃꯇꯝ ꯐꯥꯑꯣꯕꯗꯥ ꯇꯤꯝ ꯑꯅꯤꯃꯛꯅꯥ ꯃꯈꯥ ꯇꯥꯕꯥ ꯄꯥꯉ꯭ꯒꯜ ꯆꯪꯕꯥ ꯉꯃꯈꯤꯗꯕꯅꯥ ꯃꯔꯝ ꯑꯣꯏꯔꯒꯥ ꯄꯦꯅꯥꯜꯇꯤ ꯀꯥꯑꯣꯅꯈꯤ꯫ ꯄꯦꯅꯥꯜꯇꯤ ꯁꯨꯠ ꯑꯥꯎꯇꯇꯥ ꯁꯦꯟꯠꯔꯦꯜ ꯍꯥꯏꯁ꯭ꯀꯨꯂꯅꯥ ꯄꯥꯉ꯭ꯒꯜ ꯶-꯵ꯗꯥ ꯁꯩꯖꯥꯡꯕꯨ ꯃꯥꯌꯊꯤꯕꯥ ꯄꯤꯔꯃꯈꯤꯕꯅꯤ꯫

ꯉꯁꯤꯒꯤ ꯑꯅꯤꯁꯨꯕꯥ ꯃꯦꯆ ꯑꯣꯏꯅꯥ ꯏ ꯌꯨ ꯑꯦꯁ ꯁꯤ ꯇꯦꯜꯂꯧ ꯑꯃꯁꯨꯡ ꯉꯝꯕꯥ ꯑꯦꯐ ꯁꯤ ꯍꯨꯏꯗ꯭ꯔꯣꯃꯒꯤ ꯃꯔꯛꯇꯥ ꯃꯦꯆ ꯁꯥꯟꯅꯕꯥ ꯍꯧꯈꯤ꯫ ꯇꯤꯝ ꯑꯅꯤꯒꯤ ꯃꯔꯛꯇꯥ ꯁꯥꯟꯅꯈꯤꯕꯥ ꯃꯦꯆ ꯑꯗꯨꯒꯤ ꯑꯣꯏꯅꯥ ꯅꯥꯀꯜ ꯑꯅꯤꯃꯛꯀꯤ ꯆꯥꯡꯆꯠꯇꯥ ꯍꯩꯁꯤꯡꯕꯥ ꯃꯥꯟꯅꯅꯥ ꯁꯥꯟꯅꯕꯥ ꯉꯝꯈꯤ꯫ ꯑꯗꯨꯝ ꯑꯣꯏꯅꯃꯛ ꯃꯦꯆꯀꯤ ꯑꯄꯤꯕꯥ ꯑꯔꯣꯏꯕꯥ ꯃꯇꯝ ꯐꯥꯑꯣꯕꯗꯥ ꯏ ꯌꯨ ꯑꯦꯁ ꯁꯤ ꯇꯦꯜꯂꯧꯅꯥ ꯄꯥꯉ꯭ꯒꯜ ꯲-꯱ꯗꯥ ꯉꯝꯕꯥ ꯑꯦꯐ ꯁꯤ ꯍꯨꯏꯗ꯭ꯔꯣꯝ ꯃꯥꯌꯊꯤꯕꯥ ꯄꯤꯔꯃꯈꯤꯕꯅꯤ꯫ ꯏ ꯌꯨ ꯑꯦꯁ ꯁꯤꯒꯤ ꯄꯥꯉ꯭ꯒꯜ ꯑꯅꯤ ꯑꯗꯨ ꯑꯦꯁ ꯅꯣꯕꯦꯜ ꯑꯃꯁꯨꯡ ꯑꯦꯝ ꯇꯦꯂꯍꯩꯕꯅꯥ ꯑꯃꯃꯝ ꯆꯟꯈꯤꯕꯅꯤ ꯑꯗꯨꯒꯥ ꯉꯝꯕꯥ ꯑꯦꯐ ꯁꯤ ꯍꯨꯏꯗ꯭ꯔꯣꯃꯒꯤ ꯄꯥꯉ꯭ꯒꯜ ꯑꯗꯨꯅꯥ ꯗꯕ꯭ꯂꯤꯌꯨ ꯑꯔꯖꯨꯅꯅꯥ ꯆꯟꯈꯤꯕꯅꯤ꯫

ꯕꯤ ꯑꯦꯐ ꯑꯦ ꯑꯃꯁꯨꯡ ꯆꯤꯡꯂꯦꯡꯕꯥ ꯑꯦꯐ ꯁꯤꯒꯤ ꯃꯔꯛꯇꯥ ꯁꯥꯟꯅꯈꯤꯕꯥ ꯃꯦꯆ ꯑꯗꯨꯒꯤ ꯑꯣꯏꯅꯥ ꯇꯤꯝ ꯑꯅꯤꯃꯛꯅꯥ ꯃꯦꯆ ꯂꯣꯏꯕꯥ ꯐꯥꯑꯣꯕꯗꯥ ꯄꯥꯉ꯭ꯒꯜ ꯑꯃꯠꯇꯥ ꯆꯪꯕꯥ ꯉꯃꯗꯅꯥ ꯂꯩꯕꯗꯒꯤ ꯄꯦꯅꯥꯜꯇꯤ ꯁꯨꯠ ꯑꯥꯎꯇꯇꯥ ꯗꯤ ꯑꯦꯐ ꯑꯦꯅꯥ ꯄꯥꯉ꯭ꯒꯜ ꯵-꯴ꯗꯥ ꯃꯥꯌꯊꯤꯕꯥ ꯄꯤꯔꯃꯈꯤ꯫

ꯑꯃꯔꯣꯃꯗꯥ ꯔꯥꯏ ꯗꯤ ꯁꯤ ꯑꯦꯜ ꯄꯨꯡꯗꯣꯡꯕꯝ ꯑꯃꯁꯨꯡ ꯅꯥꯑꯣꯕꯥ ꯑꯦꯐ ꯁꯤ ꯈꯨꯔꯥꯏꯒꯤ ꯃꯔꯛꯇꯥ ꯁꯥꯟꯅꯒꯗꯕꯥ ꯃꯦꯆ ꯑꯗꯨꯒꯤ ꯑꯣꯏꯅꯥ ꯅꯥꯑꯣꯕꯥ ꯑꯦꯐ ꯁꯤ ꯈꯨꯔꯥꯏ ꯂꯥꯛꯇꯕꯅꯥ ꯃꯔꯝ ꯑꯣꯏꯔꯒꯥ ꯔꯥꯏ ꯗꯤ ꯁꯤ ꯑꯦꯜ ꯄꯨꯡꯗꯣꯡꯕꯝ ꯔꯥꯟꯛ ꯑꯣꯚꯔ ꯐꯪꯈꯔꯦ꯫

এম জে এনা থাগৎপা ফোঙদোরক্লি

ইম্ফাল, জুন ২৩ (ঐচ এন এস): ইন্সপয়র ইন্সটিট্যুট ওফ স্পোর্টস, টিবিলিসি সেন্টর (জের্জিয়া)দা হৌজিক হৌজিক ট্রেনিং চথদুনা লৈরিবী মণিপুরগী জুদোকা অনী লিন্থোই চনম্বম অমসুং লৈশাংথেম নুংশিথোইনা বর্লিনদা চথখিবা জুনিয়র য়ুরোপিয়ন কপ্তা মথংশিংনা গোল্ড মেদল অমসুং সিলভর মেদল লৌদুনা লৈবাক অসিগী মীংচৎ পুরকখিবদা মণিপুর জুদো এসোসিএসন (এম জে এ)গী মায়কৈদগী থাগৎপা ফোঙদোরকখিবগা লোয়নননা তুংদা লাক্কদবা চেম্পিয়ন কয়াদসু মায় পাকপা ওইরসনু হায়রি।

HUEIYEN LANPAO DAILY CHESS PUZZLE

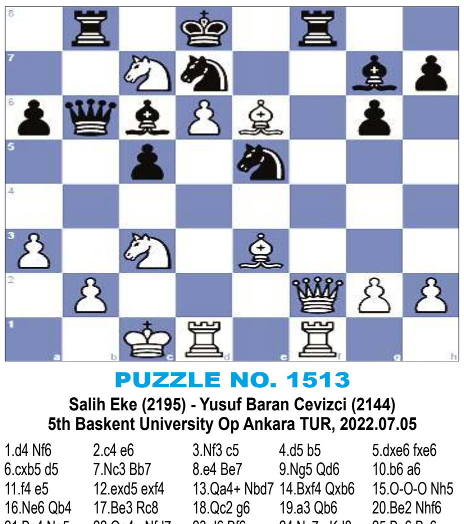

PUZZLE NO. 1513

Salih Eke (2195) - Yusuf Baran Cevizci (2144)
5th Baskent University Op Ankara TUR, 2022.07.05

1.d4 Nf6 2.c4 e6 3.Nf3 c5 4.d5 b5 5.dxe6 fxe6
6.cxb5 d5 7.Nc3 Bb7 8.e4 Be7 9.Ng5 Qd6 10.b6 a6
11.f4 e5 12.exd5 exf4 13.Qa4+ Nbd7 14.Bxf4 Qxb6 15.O-O-O Nh5
16.Ne6 Qb4 17.Be3 Rc8 18.Qc2 g6 19.a3 Qb6 20.Be2 Nhf6
21.Bc4 Ne5 22.Qa4+ Nfd7 23.d6 Bf6 24.Nc7+ Kd8 25.Be6 Bc6
26.Qf4 Rb8 27.Qf2 Rf8 28.Rhf1 Bg7 29. ...

QUESTION : White to checkmate

Puzzle 1512 Solution :

29. Bxd2 Rxd2 30.Nd5 R2xd5
30. ...exd5 31.Rxd2
31. cxd5 exd5 32.Rxd5 Rxd5 33.Qxd5
1-0

ꯁꯤꯡ ꯇꯩ ꯈꯪꯕꯒꯤ

VEHICLES LOAN / PENSION LOAN / EMPLOYMENT NEWS

- # 2/3/4 Wheeler Loan and Used Car ফংবীগনি।
- # State/ Central Pensioner শিংগী ওইনা 1.5%, 2%, 2.5% p/m গী Interest তা পীজরি।
- # Employment News : Office Asst. (Graduate + upto 32 yrs), 2 Wheeler Mechanic, Mechanic Helper, Car Wash Helper, Chicken Centre Helper 2/2, Tyre Fitting Helper অমসুং চেক্কী Mistry, Jugali পামজৈ।
- # 2 Wheeler used vehicles exchange কী খূদোংচাবসু ফংবীগনি।

Please Contact : **L.G. Motors**
Khagempalli Huidrom Leikai,
Mobile No. : # 9362775475 / #8414081916
HL-B/9607/24

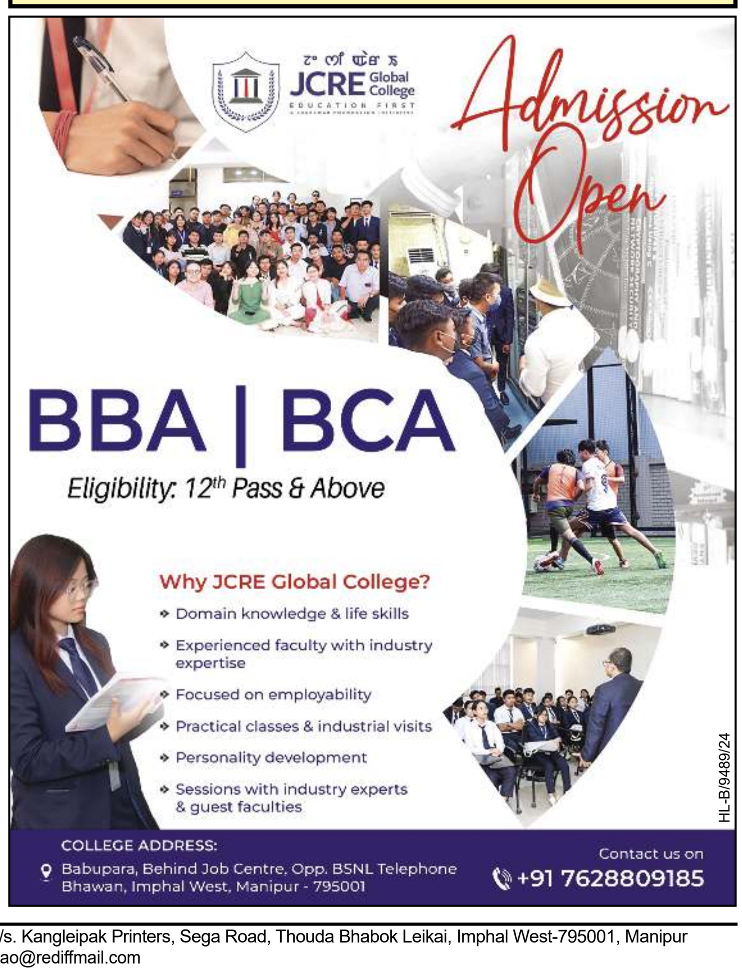

Printed, published and owned by Soubam Niladhaja Singh, published from Sega Road, Thouda Bhabok Leikai, Imphal West-795001, Manipur & printed at M/s. Kangleipak Printers, Sega Road, Thouda Bhabok Leikai, Imphal West-795001, Manipur
Editor : Maibam Dhanabir Meetei; e-mail:hueiyen_lanpao@yahoo.co.in, hueiyen_lanpao@rediffmail.com