ৱাই য়ু সী সী ক্বাকৈথেলনা বি কে সী সী অদুগা রেস নাগামপালনা সাইক্লোন থাংমৈবন্দ থোইখ্রে

ইম্ফাল, ফেব্রুৱারী ২৪(ঐচএন এস): মণিপুর ভেটেরান ক্রিকেট এসোসিএসন (এম ভি সী এ)না শীন্দুনা লংথবাল পব্লিক গ্রাউন্দদা চথরক্লিবা ১২রকশুবা টি-২০ ভেটেরান ক্রিকেট টুর্নামেন্টকী ওইনা ঙসি শান্নখিবা তোঙান তোঙানবা মেটচশিংদা ৱাই য়ু সী সী ক্বাকৈথেল মোইরাংপুরেলনা বি কে সী সী বামোন কম্পু অদুগা রেস নাগামপালনা সাইক্লোন থাংমৈবন্দ মায়থীবা পীখ্রে।

বি কে সী সী অমসুং ৱাই য়ু সী সীগী মরক্তা ঙসি শান্নখিবা মেটচ অদুগী টোস ৱাই য়ু সী সীনা ঙমদুনা হান্না বেটিং তৌদুনা শান্নখি। অহানবা ইন্নিংসতা ৱাই য়ু সী সীনা বেটিং তৌদুনা শান্নখিবা অদুগী ওইনা এম দি নাওসাদ অলি অমসুং রিঙ্কনা ওপনর বেটসমেনশিং ওইখি। ওপনর বেটসমেন ওইখিবা নাওসাদ অলিনা বোল ৪১ মায়োক্লবদা রন ৪৯ অদুগা রিঙ্কনা বোল ২৪ মায়োক্ল বদা রন ৩১ লৌদুনা টিমগী রন মশীং য়ামহন্নবা হোৎনবদা চাওনা মতেং পাংলমখি। ইন্নিংস অসিগী ওইনা বেটসমেন পি বিদিসননসু বোল ১৪ মায়োক্লবদা রন ২৭ লৌরমখি। ইন্নিংস অসিগী ওইনা ওভর ১৯.৫ লোইবদা ৱাই য়ু সী সীগী ৱিকেট ১০ মক তুরগা রন ১৫৪ লৌবা ঙমখি।

বি কে সী সীনা টার্গেট রন ১৫৫ লৌবা ঙম্লবা বেটিং তৌদুনা শান্নখিবা ইন্নিংস অদুগী ওইনা টিম অদুগী বেটসমেন ৱাইরোকপম প্রবিনকুমারনা বোল ২৩ মায়োক্লবদা রন ২৩, এম দি রিয়াজুদ্দিননা বোল ৯ মায়োক্লবদা রন ১২ অদুগা টি লেনিননা বোল ১৭ মায়োক্লবদা রন ৩৩ লৌরমখিবা অদু নৎতনা লেমহৌরিবা বেটসমেন অমত্তনা দিজিট অনী শুনা রনশিং লৌবা ঙমখিদবদগী ওভর ১৫.২দা ৱিকেট ৮ তুরগা রন ১০০ খক্তমক লৌবা ঙমখিবদগী মেটচ অদু ৱাই য়ু সী সীনা রন ৫৪দা মায় পাকখিবনি।

মেটচ অসিগী মেন ওফ দি মেটচনা ৱাই য়ু সী সীগী নাওসাদ অলিনা তাখি।

অমরোমদা, রেস অমসুং সাইক্লোনগী মরক্তা শান্নখিবা মেটচ অদুগী ওইনা রেসনা টোস ঙমদুনা হান্না বেটিং তৌদুনা শান্নখি। রেসনা বেটিং তৌদুনা শান্নখিবা ইন্নিংস অদুগী ওইনা টিম অদুগী বেটসমেনশিংনা হৈন-শিংনা শান্নবা ঙমখিবদগী অপীবা ওভর ২০ লোইবদা ৱিকেট ৪ তুরগা রন ১৮৩ লৌবা ঙমখি। অদুগা সাইক্লোননা টার্গেট রন ১৮৪ লৌবা ঙম্লবা বেটিং তৌদুনা শান্নখিবা ইন্নিংস অদুগী ওইনা অপীবা ওভর ২০ লোইবদা ৱিকেট ১০ মক তুরগা রন ১৭৬তগী হেন্না লৌবা ঙমখিদবদগী মেটচ অদু রেসনা শুপ্লতগী রন ৭তা মায় পাকখিবনি। টিম অনীগী মরক্তা ঙসি শান্নখিবা মেটচ অদুগী মেন ওফ দি মেটচনা রেসকী কেনি ঙাইরাংবমনা তাখি। মহাক্না রন ৩৭ অমসুং ৱিকেট ৪ লৌরমখি।

ক্লাসিক ফুটবোল একাদেমিনা মিজোরাম য়ুঠ ফুটবোল ফাউন্দেশনবু লাকচনা থোইবা ঙমখ্রে

ইম্ফাল, ফেব্রুৱারী ২৪(ঐচএন এস): ওল ইন্দিয়া ফুটবোল ফেদরেশন (এ আই এফ এফ)কী মীৎয়েং মখাদা হৌজিক চথরিবা রিলায়ন্স ফাউন্দেশন দিভলপমেন্ট লীগকী ওইনা ঙসি শান্নখিবা মেটচ অমদা ক্লাসিক ফুটবোল একাদেমি (সী এফ এ)না মিজোরাম য়ুঠ ফুটবোল ফাউন্দেশন (এম ৱাই এফ এফ)বু লাকচনা মায়থীবা পীবা ঙমখ্রে।

ঙসি অয়ুক পুং ৮.৩০ তাবদগী হৌরগা শিল্লোংদা লৈবা ৱাহিয়াজর মল্টিপর্পজ স্পোর্টস কমপ্লেক্স ষ্টেদিয়মদা সী এফ এ অমসুং এম ৱাই এফ এফকী মরক্তা মেটচ শান্নবা হৌখি। টিম অনীগী মরক্তা শান্নখিবা মেটচ অদুগী ওইনা হৌগৎলকপদগী সী এফ এগী শান্নরোয়শিংনা বোল হেন্না পায়দুনা লাকচনা শান্নবা ঙমখি। সী এফ এগী শান্নরোয়শিংনা বোল হেন্না পায়দুনা শান্নবা ঙম্লবসু এম ৱাই এফ এফকী হৈ-শিংলবা দিফেন্দরশিংনা পাঞ্জল চনবা য়াবগী খূদোংচাবশিং পীখিদে। অহানবা হাফকী ইঞ্জুরি টাইমদা সী এফ এনা খঙহৌদনা চথরকখিবা কাউন্টর এটেক অমদা টিম অদুগী শান্নরোয় কোম্থৌজম কোরৌ মৈতৈনা হৈন-শিংনা এম ৱাই এফ এফকী মায়কৈদা পাঞ্জল অমা চনবা ঙমখিবগা লোয়ননা অহানবা হাফ লোইবা ফাওবদা সী এফ এনা পাঞ্জল ১-০দা মাঙজিল থারগা লৈখি।

অনীশুবা হাফ শান্নখিবা অদুগী ৪৮শুবা মিনটতা সী এফ এগী নিংথৌখোংজম রিশিনা পাঞ্জল অমা চনখি। এম ৱাই এফ এফকী মায়কৈদগী পাঞ্জল হন্দোকপা ঙম্লবা কন্না হোৎনরকখিবগা লোয়ননা মেটচ অদুগী ৫৩শুবা মিনটতা পেনাল্টি কাওনবগী খূদোংচাবা অমা ফংখি। খূদোংচাবা অদু টিম অদুগী শান্নরোয় এলেক্সনা পাঞ্জল ওম্থোকপা ঙমখি। টিম অনীগী মরক্তা মখা তানা শান্নখিবা অদুগী ওইনা বোল হেন্না পায়দুনা শান্নবা ঙম্লিবা সী এফ এগী শান্নরোয়শিংনা লাকচনা শান্নবা হৌরকখিবগা লোয়ননা মেটচকী অপীবা অরোইবা মতম ফাওবদা মখা তানা পাঞ্জল ৫ চনবা ঙমখি। পাঞ্জলশিং অদু মেটচ অদুগী ৬২, ৭৫, ৮৫, ৯০ অমদি ইঞ্জুরি টাইমদা মথংশিংনা ব্লেসিং কৈশিং, থাংজম রোশন, খুল্লাকপম জহির খান, এম দি অর্বাজ অমসুং মুতুম অনিশনা মথংশিংনা অমমম্ চনখিবনি। এম ৱাই এফ এফকী মায়কৈদগী মখোয়গী মায়োক্তা চনশিনখিবা পাঞ্জল অদু হন্দোকপা ঙম্লবা হান্নদগী হেন্না য়াম্না কন্না হোৎনরবসু মেটচকী অপীবা অরোইবা মতম ফাওবদা ঙমখিদবনা মরম ওইরগা মেটচ অদু সী এফ এনা লাকচনা পাঞ্জল ৭-১দা মায় পাকখিবনি। ঙসি শান্নখিবা মেটচ অদুগী মেটচ কম্মিস্নরনা রিওহালাং ধার অদুগা রেফরি এসেসরনা এম মাঘোনা ওইখি।

শান্নরোয়শিংগী নুমিৎকা মরী লৈননা অহানবা দিষ্ট্রিক্ট লেভেল টাইক্কোন্দো চেম্পিয়নশিপ হৌদোকখ্রে

ইম্ফাল, ফেব্রুৱারী ২৪(ঐচ এন এস): বিষ্ণুপুর দিষ্ট্রিক্ট টাইক্কোন্দো এসোসিএশননা শীন্দুনা ঙসিদগী হৌরগা শান্নরোয়শিংগী নুমিৎকা মরী লৈননা অহানবা দিষ্ট্রিক্ট লেভেল টাইক্কোন্দো চেম্পিয়নশিপ ২০২৫ মঙ্গোলঙানবী কোলেজ নিংথৌখোংগী ইন্দোর হোলদা হৌদোকখ্রে।

নুমিৎ নীনি চুপ্পা চথগদবা টাইক্কোন্দো চেম্পিয়নশিপ হৌদোকপগী থৌরম অদুদা নিংথৌখোং ম্যুনিসিপাল কাউন্সিলগী চেয়রপর্সন লাইশ্রম ইবুংঙো, বিষ্ণুপুর দিষ্ট্রিক্ট টাইক্কোন্দো এসোসিএশনগী প্রসিদেন্ট ডা. নোরেন্দ্রো থোকচোম, অপূনবা লূপ নিংথৌখোংগী কনভিনর ঐচ নুংশিবাবু, বাল বিদ্যা মন্দির নিংথৌখোংগী প্রিন্সিপাল লাইশ্রম কেশপ, বিষ্ণুপুর দিষ্ট্রিক্ট রুশু এসোসিএশনগী প্রসিদেন্ট কে ফজতোননা মরুওইবা মীওইশিং ওইনা শরুক য়াখি।

থৌরম অদুগা মরী লৈননা ডা. নোরেন্দ্রো থোকচোমনা হায়, তুংগী য়ূম্বী ওইরক্কদৌরিবা নহাশিংবু ময়াই কাবা চীঞ্জাক্কী ঈপাক্তগী কন্নবা হৌরক্লিবা অঙাংশিংবু শান্নবগী ঈথিল পীনবা পান্দমদা চেম্পিয়নশিপ অসি পাঙথোকপনি। হৌজিক্কী মতমদা শেল পীরগা থবক লৈবগী চৎনবী অমা লৈরিবা অসি অফবা শান্নরোয় অমা ওইরবদি শেল তিংদ্রবসু লৈঙাক্লা থবক পীরি। মসিগী কান্নবসু লৌনবা হোৎনসি হায়খি।

নিংথৌখোং ম্যুনিসিপাল কাউন্সিলগী চেয়রপর্সন লাইশ্রম ইবুংঙোনা ইবুথৌ ওক্লরেলগী লাইশঙদগী মৈরা লৌরগা মৈরা অদু শান্নরোয়শিংনা ঈং-তপ্পগী পাউজেল পুবা মৈরা খোঙচৎ অমা মঙ্গোলঙানবী কোলেজ ফাওবা চৎলবা মতুং থৌরম অদু হৌদোকখিবনি। চেম্পিয়নশিপ অসিদা বিষ্ণুপুর দিষ্ট্রিক্টতা লৈবা টাইক্কোন্দো একাদেমি কয়াদগী লাকখিবা শান্নরোয় ৩০০ রোম্না শরুক য়ারি।

সিনিয়র ৱিমেন্স ৱান দে ট্রোফি : পি টি আর সী পাৎসোইনা শেদো থাংমৈবন্দ থোইখ্রে

ইম্ফাল, ফেব্রুৱারী ২৪(ঐচএন এস): মণিপুর ক্রিকেট এসোসিএশন (এম এন সী এ)না শীন্দুনা হৌজিক চথরিবা ৪রক শুবা এম এন সী এ সিনিয়র ৱিমেন্স ৱান দে ট্রোফি ২০২৪-২৫গী ওইনা ঙসি শান্নখিবা মেটচ অমদা পি টি আর সী পাৎসোইনা শেদো থাংমৈবন্দবু লাকচনা রন ১২৫দা থোইবা ঙমখ্রে।

ঙসি অয়ুক অঙনবদগী হৌরগা থাও গ্রাউন্দ থাংমৈবন্দদা পি টি আর সী অমসুং শেদোগী মরক্তা শান্নখিবা মেটচ অদুগী টোস শেদোনা ঙমদুনা হান্না ফিল্ডিং তৌনবা খনখিবদগী অহানবা ইন্নিংসতা পি টি আর সীনা বেটিং তৌদুনা শান্নখি। পি টি আর সীনা বেটিং তৌদুনা শান্নখিবা অদুগী ওইনা রঞ্জিতা কোইজম অমসুং আর কে লিম্থোইঙম্বীনা ওপনর বেটসমেনশিং ওইখি। ওপনর বেটসমেন ওইখিবী রঞ্জিতা কোইজমনা বোল ৬১ মায়োক্ল বদা রন ৮৬ অদুগা আর কে লিম্থোইঙম্বীনা বোল ৬৯ মায়োক্ল বদা রন ১০৫ লৌদুনা টিমগী রন মশীং য়ামহন্নবা হোৎনবদা চাওনা মতেং পাংলমখি। অদুবু মখোয় অনীগী মতুংদা থোক্লকখিবা বেটসমেনশিংনা দিজিট অনী শুনা রনশিং লৌবা ঙমখিদবদগী অপীবা ওভর ৩০ লোইবদা টিম অদুগী ৱিকেট ৬ তুরগা রন ২৫৩দগী হেন্না লৌবা ঙমখিদে।

অমরোমদা, শেদোনা টার্গেট রন লৌবা ঙম্লবা বেটিং তৌদুনা শান্নখিবা ইন্নিংস অদুগী ওইনা ওপনর বেটসমেন ওইখিবী ভিভিয়েন লাইশ্রমনা বোল ৪৩দা রন ১৪ অদুগা কেব্রিয়া সাপমনা বোল ৫১দা রন ৪৩ লৌরমখিবা অদুনৎতনা লেমহৌরিবা বেটসমেন অমত্তনা দিজিট অনী শুনা রনশিং লৌবা ঙমখিদবদগী অপীবা ওভর ৩০ লোইবদা ৱিকেট ৭ তুরগা রন ১২৮ খক্তমক লৌবা ঙমখি। মদুনা মরম ওইরগা মেটচ অদু পি টি আর সীনা লাকচনা রন ১২৫দা মায় পাকখিবনি। মেটচ অসিগী ৱিমেন ওফ দি মেটচনা পি টি আর সীগী রঞ্জিতানা তাখি।

চেম্পিয়নশিপতা শরুক য়াগদবা শান্নরোয়শিং খনখ্রে

ইম্ফাল, ফেব্রুৱারী ২৪(ঐচএন এস): মহারাষ্ট্রগী সিদিদা পাঙথোক্কদৌরিবা ৬২রক শুবা জুনিয়র মিষ্টর ইন্দিয়া অমসুং ৬৫রক শুবা জুনিয়র মিষ্টর ইন্দিয়া ২০২৫দা শরুক য়াগদবা লমদম অসিগী শান্নরোয়শিং খনখ্রে হায়না ইন্দিয়ন বোদি বিল্ডিং এন্দ ফিটনেস ফেদরেশন মণিপুর য়ুনিটনা থাদোরকপা চেরোল অমনা হায়রি।

চেরোল অসিনা হায়, এ আই ইদু ভিলেজদা ঙরাং ট্রায়ল সেলেকশন অমা পাঙথোক্লবা মতুং শান্নরোয়শিং অসি খনখিবনি। ৬২রক শুবা জুনিয়র বোদি বিল্ডিংদা শরুক য়ানবগীদমক খনখ্রবা শান্নরোয়শিং অদুদি রাজকুমার অথোইবা, লোইতোংবম নেত্রজিৎ, শীজ গুরুময়ুম উদয়কুমার, থৌনাওজম মার্কো, রোবিনসন য়াংলেমনি। অদুগা ৬৫রক শুবা সিনিয়র মিষ্টর ইন্দিয়া ২০২৫দা শরুক য়াগদৌরিবশিংনা পাওনম রোমেশ, রাজকুমার অথোইবা, লোইতোংবম নেত্রজিৎ অমসুং শীজগুরুময়ুম উদয়কুমারনি।

চেম্পিয়নশিপ অসিদা ওফিসল ওইনা শরুক য়ানবগীদমক খনখ্রবশিংনা এলাংবম ইনাও, টিম মেনেজর ওইনা থোইদিংজম জেন অদুগা টিম কোচ ওইনা ওইনাম প্রেমকুমারনি হায়রি।

বুন্দেসলিগা : হোফেনহেম অমসুং ষ্টুটগার্ট দ্রো চৎখ্রে

বর্লিন, ফেব্রুৱারী ২৪(এজেন্সী): জর্মনদা হৌজিক চথরিবা বুন্দেসলিগাগী ওইনা ঙসি শান্নখিবা মেটচ অমদা হোফেনহেম অমসুং ভি এফ বি ষ্টুটগার্ট দ্রো চৎখ্রে।

টিম অনীগী মরক্তা ঙসি শান্নখিবা মেটচ অদুগী ওইনা ষ্টুটগার্টকী শান্নরোয়শিংনা বোল খরা হেন্না পায়দুনা শান্নবা ঙমখি। মেটচ অসিদা ষ্টুটগার্টনা বোল পায়বগী চাং চাদা ৫৬ ওইখিবা মতমদা হোফেনহেমনা বোল পায়বগী চাং চাদা ৪৪ ওইখি। বোল হেন্না পায়দুনা শান্নবা ঙম্লিবা ষ্টুটগার্টনা মেটচ অদুগী হৌগৎলকপা ৯শুবা মিনটতা অহানবা পাঞ্জল চনবা ঙমখি। পাঞ্জল অদু টিম অদুগী শান্নরোয় নিক ৱোলটেমেদনা চনখিবনি। হোফেনহেমগী মায়কৈদগী মখোয়গী মায়োক্তা চনখিবা পাঞ্জল অদু হন্দোকপা ঙম্লবা য়াম্না কন্না হোৎনখি। মেটচ অদুগী ৭৪ শুবা মিনটতা হোফেনহেমগী গিফ ওর্বাননা ইক্লেলাইজর ওইরিবা পাঞ্জল অদু চনবা ঙমখি। টিম অনীগী মরক্তা মখা তানা মায় পাকপা ঙম্লবা অকনবা মওংদা লম্বা তৌনখি। অদুবু মেটচকী অপীবা অরোইবা মতম ফাওবদা মখা তাবা পাঞ্জলশিং চন্নবা ঙমখিদবদগী মেটচ অদু পাঞ্জল ১-১দা দ্রো চৎখিবনি।

দি ৱাই এ এস ও বিষ্ণুপুরনা পূক্লিং থৌগৎখ্রে

ইম্ফাল, ফেব্রুৱারী ২৪(ঐচএন এস): দিষ্ট্রিক্ট য়ুঠ এফোর্স এন্দ স্পোর্টস ওফিসর (দি ৱাই এ এস ও), বিষ্ণুপুর ইবেয়াইমা য়ুমখাইবমনা ঙসি বিষ্ণুপুর হোক্কীদা মশান্না অসিগা মরী লৈনবা পোৎলমশিং খূৎশিন্নখিবগা লোয়ননা ওফিসলশিংবু পূক্লিং থৌগৎখ্রে।

স্পোর্টস ওফিসর অসিনা দিষ্ট্রিক্ট অসিগী দি ৱাই এ এস ও ওইনা মতম শাংনা থবক তৌদুনা লাকখ্রবা মতুং থা অসিগী অরোইবদা থবক্তগী পোত্থাদ্রিঙৈগী মাংওইননা ঙসি বিষ্ণুপুর দিষ্ট্রিক্ট ৱার্দ নম্বর ১১দা লৈবা বিষ্ণুপুর হোক্কীগী শান্নবুংদা হকথেংননা মহাক মশা লাক্তুনা হোক্কীগী নেট বোল অমদি অতৈ-অতৈ পোৎলমশিং খূদোল তন্নমখিবগা লোয়ননা শান্নরোয়শিং অমদি ওফিসলশিংবু পূক্লিং থৌগৎলমখিবনি।

বিষ্ণুপুর হোক্কীগী মায়কৈদগীসু দিষ্ট্রিক্ট অসিগী দি ৱাই এ এস ও ইবেয়াইমা য়ুমখাইবমনা থবক্তগী পোত্থারবা মতুংদসু মতম শাংনা লমদম অসিগী শান্নরোয়শিংবু য়োকখৎপদা অচৌবা থৌদাং হেন্না লৌরকখিগনি হায়বগী থাজবা থম্মী হায়না ফোঙদোকখিবগা লোয়ননা ওফিসর অসিগীদমক য়াইফ থৌজ লসু নীজখি।

ঘৈশ্নসুম / OBITUARY

Shri Tonjam Kabichandra Singh, Driver cum Electrician of NIELIT Imphal has left for heavenly abode on 22nd February, 2025 (Saturday). A condolence meeting was held on 24th February, 2025 at NIELIT Imphal, Akampat in connection with his untimely demises by observing 2 (two) minutes silence. May his soul rest in peace.

Sd/- **Executive Director and Staff**
NIELIT Imphal, Akampat

HL-P/1006/25

HUEIYEN LANPAO DAILY CHESS PUZZLE

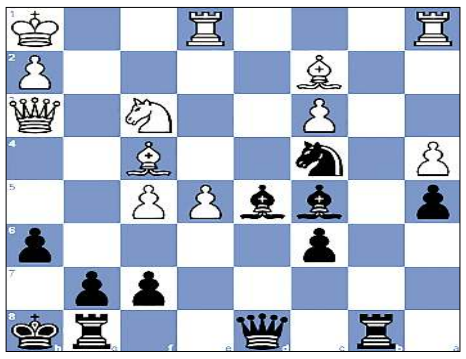

PUZZLE NO. 1404

GM Alireza Firouzja (2760) - GM Hikaru Nakamura (2802)
Chessable Masters Winners chess.com INT, 2025.02.19

1.e4 e5	2.Nf3 Nc6	3.Bc4 Nf6	4.d3 h6
5.c3 Bc5	6.b4 Be7	7.Qb3 O-O	8.a4 d6
9.O-O Nb8	10.Qa2 c6	11.Bb3 a5	12.b5 Nbd7
13.Ba3 Nh5	14.g3 Nb6	15.Re1 Bh3	16.Kh1 Nf6
17.Ng1 Bg4	18.bxc6 bxc6	19.f4 exf4	20.gxf4 d5
21.Qg2 dxe4	22.dxe4 Be6	23.Bc2 Re8	24.f5 Bc4
25.Nf3 Nfd7	26.Bc1 Kh7	27.e5 Kh8	28.Rg1 Rg8
29.Nbd2 Bd5	30.Ne4 Nc5	31.Nxc5 Bxc5	32.Re1 Nc4
33.Bf4 Rb8	34.Qh3...		

QUESTION : Black to win

Puzzle 1403 Solution :

34. ...Rxg3+ 35.fxg3
35.Kh2 Nc7 36.Qb8+ Kh7 37.fxg3 Nxe6
35. ...Qxg3+ 36.Kh1
36.Kf1 Qh3+ 37.Kg1 Qxe6
36. ...Qh3+ The black queen forks White's rook and king. **37. Kg1 Qxe6**
0-1

Printed, published and owned by Soubam Niladhaja Singh, published from Sega Road, Thouda Bhabok Leikai, Imphal West-795001, Manipur & printed at M/s. Kangleipak Printers, Sega Road, Thouda Bhabok Leikai, Imphal West-795001, Manipur
Editor : Maibam Dhanabir Meetei; Telephone Nos. 0385-2440771/2445104/2445106, e-mail:hueiyen_lanpao@yahoo.co.in, hueiyen_lanpao@rediffmail.com