পি সী সী ময়াইকোইবী, সাইক্লোন থাংমৈবন্দ, পি টি সী সী পাৎসোই অমসুং অল অমিন লিলোং মায় পাকখ্রে

ইম্ফাল, মার্চ ২৪ (ঐচ এন এস): মণিপুর ক্রিকেট এসোসিএশন (এম এন সী এ)না শীন্দুনা হৌজিক-হৌজিক চথরিবা ২রক শুবা এম এন সী এ মেন্স অন্দর-২৩ হাওবম বিরমঙ্গোল সিংহ মেমোরিএল ট্রোফি ২০২৪-২৫গী ওইনা ঙসি শান্নখিবা তোঙান-তোঙানবা মেটচশিংদা পি সী সী ময়াইকোইবীনা টি সী এম দি সী থোংজু পার্ট-২ পেচু লম্পাক, সাইক্লোন থাংমৈবন্দনা এস সী সী সী শীংজমৈ থোঙাম লৈকাই, পি টি সী সী পাৎসোই পার্ট-৩না ক্রাও খন্নাম বজার অদুগা অল অমিন লিলোংনা কে এস দি ও ক্যামগৈ মায়থীবা পীখ্রে।

ঙসি অয়ুক অঙনবদগী হৌরগা খুদৈবন্দ লম্পাক তাওথোংদা পি সী সী অমসুং টি সী এম দি সীগী মরক্তা শান্নখিবা মেটচ অদুগী টোস টি সী এম দি সীনা ঙমদুনা হান্না ফিল্ডিং তৌনবা খনখিবদগী অহানবা ইন্নিংসতা পি সী সীনা বেটিং তৌদুনা শান্নখি। পি সী সীনা বেটিং তৌদুনা শান্নখিবা ইন্নিংস অদুগী ওইনা অপীবা ওভর ৪০ লোইবদা ৱিকেট ৬ তুরগা রন ২৮৯ লৌবা ঙমখি।

টি সী এম দি সীনা টার্গেট রন লৌবা ঙম্লবা বেটিং তৌদুনা শান্নখিবা ইন্নিংস অদুগী ওইনা অপীবা ওভর ৪০ লোইবদা ৱিকেট ৯ তুরগা রন ২৬৯ দগী হেন্না লৌবা ঙমখিদবদগী মেটচ অদু পি সী সীনা রন ২০দা মায় পাকখিবনি।

পব্লিক গ্রাউন্দ খাঙবোক পার্ট-৩ চেরাপুরদা সাইক্লোন অমসুং এস সী সী সীগী মরক্তা শান্নখিবা মেটচ অদুগী ওইনা সাইক্লোননা রন ৭৭তা মায় পাকপা ঙমখ্রে। টিম অনীগী মরক্তা ঙসি শান্নখিবা মেটচ অদুগী ওইনা সাইক্লোননা ওভর ৩৫ লোইবদা ৱিকেট ৬ তুরগা রন ২৬০ লৌবা ঙমখি। অদুগা এস সী সী সীনা বেটিং তৌদুনা শান্নখিবা ইন্নিংস অদুগী ওইনা ওভর ২৭.২ লোইবদা ৱিকেট ১০ মক তুরগা রন ১৮৩ খক্তমক লৌবা ঙমখিবনি।

মোইজিং পব্লিক গ্রাউন্দ থৌবালদা পি টি সী সী অমসুং ক্রাওগী মরক্তা শান্নখিবা মেটচ অদুগী ওইনা পি টি সী সীনা ৱিকেট ৯দা লাকচনা ক্রাওবু থোইবা ঙমখ্রে। টিম অনীগী মরক্তা ঙসি শান্নখিবা মেটচ অদুগী ওইনা হান্না বেটিং তৌদুনা শান্নখিবা ক্রাওনা ওভর ১৮.১ লোইবদা ৱিকেট ১০ মক তুরগা রন ১০৮ লৌবা ঙমখি। পি টি সী সীনা বেটিং তৌদুনা শান্নখিবা ইন্নিংস অদুগী ওইনা ওভর ২১.১ লোইবদা ৱিকেট ১ খক তুরগা টার্গেট রন ১০৯ লৌবা ঙমখিবনি।

অমরোমদা, লাইরেঙ্গম পব্লিক গ্রাউন্দা কে এস দি ও অমসুং অল অমিনগী মরক্তা শান্নখিবা মেটচ অদুগী ওইনা অল অমিননা ৱিকেট ৮দা মায় পাকখিবনি। মেটচ অসিগী ওইনা কে এস দি ওনা ৱিকেট ১০ তুরগা রন ৫৮ লৌখি। অদুগা অল অমিননা ৱিকেট ২ খক তুরগা টার্গেট রন ৫৯ লৌবা ঙমখিবনি।

নুমিৎ ১৫নিচথরকখিবানন রেসিদেন্সিএল বোক্সিং কেম্প লোইশিনখ্রে

ইম্ফাল, মার্চ ২৪ (ঐচ এন এস): বিষ্ণুপুর দিষ্ট্রিক্ট এমেচর বোক্সিং এসোসিএশনগী মীৎয়েং মখাদা খোইজুমান অপুনবা চাউখৎ থৌরাং লূপনা শীন্দুনা থা অসিগী ৯দগী হৌরগা খোইজুমান বজার কম্যুনিটি হোলদা অন্দর-১৫গী ওইনা চথরকখিবা নুমিৎ ১৫নিগী ওইবা নন-রেসিদেন্সিএল বোক্সিং কেম্প ঙসি লোইশিনখ্রে।

কম এন্দ বিল্ড দি ফাউন্দেশন ওফ য়োর ওন ড্রিমস হায়বা ৱাফম অসিদা য়ুম্ফম ওইরগা পাঙথোকখিবা বোক্সিং কেম্প লোইশিনবগী থৌরম অদুদা বিষ্ণুপুর পুলিস ষ্টেশনগী ওফিসর ইন-চার্জ অমিতাব অরাম্বম, কে পি সী টি এলগী প্রসিদেন্ট এল ধিতা, বিষ্ণুপুরগী এস দি ও/বি দি ও রিশিকান্তা লোইতোংবম, সাই এন ঈ আর সী ইম্ফালগী এসিষ্টেন্ট দিরেক্টর লাইশ্রম সমৃতিয়া, মণিপুর এমেচর বোক্সিং এসোসিএশনগী সেক্রেটরি জেনরেল পি ঐচ ধনজিৎ অমদি এসোসিএশন অসিগী ট্রেজরর টি ঐচ রতনকুমারনচিংবনা মরুওইবা মীওইশিং ওইনা শরুক য়াখি।

শান্নরোয় ৭২না শরুক য়াদুনা চথরকখিবা নুমিৎ ১৫নিগী ওইবা নন-রেসিদেন্সিএল বোক্সিং কেম্প অদুদা তোঙান-তোঙানবা বাউটশিং পাঙথোক্তুনা মকোক-মথং তারবা শান্নরোয়শিংদা মেদল অমদি ট্রোফি পীদুনা পূক্লিং থৌগৎখি। থৌরম অদুগা মরী লৈননা এম এ বি এগী সেক্রেটরি জেনরেল পি ঐচ ধনজিৎনা ফোঙদোকখিবদা, চহী নৌরিবা অঙাংশিংদা মশা-মউ ফনা লৈহন্নবগী ৱাখল্লোন্দা নন-রেসিদেন্সিএল বোক্সিং কেম্প অমা বিষ্ণুপুর দিষ্ট্রিক্টতা পাঙথোকপা অসি পূক্লিং থৌগৎনিংঙাইনি। হৌজিক্কী মতমদা মায় পাকপা শান্নরোয় অমা ওইবা ঙম্লবদি ইশাগী করিয়র শেম্বা ঙম্লে হায়খি।

এফ সী ইম্ফালনা ঈ এস য়ু থোইখ্রে

ইম্ফাল, মার্চ ২৪ (ঐচ এন এস): ওল ইন্দিয়া ফুটবোল ফেদরেশনগী মীৎয়েং মখাদা ওল মণিপুর ফুটবোল এসোসিএশননা শীন্দুনা ঙসিদগী হৌদোকখিবা অহানবা ৱিমেন্স ফুটসাল ইন্টর ক্লব চেম্পিয়নশিপকী ওইনা শান্নখিবা মেটচ অমদা এফ সী ইম্ফালনা লাকচনা ঈ এস য়ু মায়থীবা পীখ্রে।

ঙসি অয়ুক পুং ১১.৪৫ তাবদগী হৌরগা আর্টিফিসল টর্ফ গ্রাউন্দ কে আই ৱাই সীদা এফ সী ইম্ফাল অমসুং ঈ এস য়ুগী মরক্তা মেটচ শান্নখি। টিম অনীগী মরক্তা শান্নখিবা মেটচ অদুগী ওইনা হৌগৎলকপদগী এফ সী ইম্ফালগী শান্নরোয়শিংনা বোল হেন্না পায়দুনা লাকচনা শান্নবা ঙমখি। মদুনা মরম ওইরগা মেটচ অদুগী অপীবা অরোইবা মতম ফাওবদা এফ সী ইম্ফালনা পাঞ্জল ১২-৪দা মায় পাকপা ঙমখিবনি।

হোক্কি মহারাষ্ট্র অমসুং হোক্কি ঝরখন্দ মায় পাকখ্রে

রাঞ্চি, মার্চ ২৪ (এজেন্সী): ঝরখন্দগী রাঞ্চিদা লৈবা মরং গোমকে জয়পাল সিংহ এষ্ট্রো টর্ফ হোক্কি ষ্টেদিয়মদা চথরিবা নেশনল ৱিমেন্স হোক্কি লিগ ২০২৪-২৫গী অরোয়বা তাঙ্ককী মঙানি চনবা নুমিৎতা শান্নখিবা মেটচশিংদা হোক্কি এসোসিএসন ওফ ওড়িষা, হোক্কি মিজোরাম, হোক্কি মহারাষ্ট্র অমসুং হোক্কি ঝরখন্দ মায় পাকখ্রে।

পুল এগী ওইনা শান্নখিবা অহানবা মেটচতা হোক্কি এসোসিএসন ওফ ওড়িষানা হোক্কি হরয়ানাবু পাঞ্জল ২-০দা মায়থীবা পীখি। মায় পাক্লবা হোক্কি এসোসিএসন ওফ ওড়িষাগী পাঞ্জল অদু টিম অদুগী শান্নরোয় প্রতিভা কুন্দোনা মেটচ হৌগৎলকপগী ৯শুবা মিনটতা চনখ্রবা মতুংদা ৫৯শুবা মিনটতা টিম অদুগী শান্নরোয় সিবানি লুগুননা পাঞ্জল অমা চন্দুনা মায় পাকখি।

পুল এগী অতোপ্পা মেটচ অমদা হোক্কি মিজোরামনা হোক্কি মধ্য প্রদেশপু পাঞ্জল ২-১দা মায়থীবা পীখি। হোক্কি মিজোরামগী পাঞ্জলশিং অদু টিম অদুগী শান্নরোয় লালচুৱাংঙিনা মেটচকী ৪২শুবা মিনটতা পাঞ্জল অমা চনখিবগা লোয়ননা মাংলৌমসাংনা মেটচ অদুগী ৫৮শুবা মিনটতা পাঞ্জল অমা চনবা ঙমখি। হোক্কি মধ্য প্রদেশকী অমত্তা ঙাইরবা পাঞ্জল অদু টিম অদুগী শান্নরোয় সুনিতা কুমারিনা মেটচকী ৫৪শুবা মিনটতা চনবা ঙমখি। হৌজিক ফাওবদা হোক্কি মিজোরামনা পুল এদা অহমশুবা পোজিসনদা লৈখিবগা লোয়ননা হোক্কি মধ্য প্রদেশনা মঙাশুবদা লৈখি।

পুল এগী অহমশুবা মেটচ অমদা হোক্কি মহারাষ্ট্রনা হোক্কি বেঙ্গলবু পাঞ্জল ৪-২দা মায়থীবা পীদুনা টুর্নামেন্ট অসিগী অহানবা মায় পাকপা ওইখি। মায় পাক্লবা হোক্কি মহারাষ্ট্রগী পাঞ্জলশিং অদু টিম অদুগী শান্নরোয় সনিকা চন্দ্রকান মানেনা মেটচকী ১৮শুবা মিনটতা পাঞ্জল অমা, তনুশ্রি দিনেস কাদুনা মেটচকী ২৯শুবা মিনটতা পাঞ্জল অমা, নিক্কু গুজারনা মেটচকী ৫৪শুবা মিনটতা পাঞ্জল অমা অমসুং খুসিনা মেটচকী ৫৬শুবা মিনটতা পাঞ্জল অমা চন্দুনা মায় পাকখি।

হোক্কি বেঙ্গলগী ওইনা মেটচকী অহুমশুবা মিনটতা জমুনা ইকানা পাঞ্জল অমা চনখ্রবা মতুংদা টিম অদুগী কেপ্টেন সুর্বিলা টিরকিনা মেটচগী ৪৮শুবা মিনটতা পাঞ্জল অমা চনখি। হৌজিক ফাওবদা মহারাষ্ট্রনা ৬শুবা পোজি সনদা লৈরি।

পুল এগী অরোয়বা মেটচ অমদা হোক্কি ঝরখন্দনা মণিপুর হোক্কিবু পাঞ্জল ৮-০দা মায়থীবা পীখি। হোক্কি ঝরখন্দগী শান্নরোয় সঙ্গিতা কুমারিনা মেটচকী ২, ২১ অমসুং ৪৮শুবা মিনটতা পাঞ্জল অহুম চনখি। স্বিটি দুংদুংনা মেটচকী ২০, ৩৫ অমসুং ৫১শুবা মিনটতা পাঞ্জল অহুম চন্দুনা শান্নরোয় অনীসিনা মেটচ অসিদা হেটট্রিক ফংখি। টিম অসিগী শান্নরোয় পিঙ্কি কুমারিনা মেটচকী ২৩ অমসুং ৩৭তা শুবা মিনটতা পাঞ্জল অনী চনখি।

পুল এগী ওইনা হোক্কি ঝরখন্দনা মরিশুবা পোজিসনদা লৈবগা লোয়ননা মণিপুর হোক্কিনা ৭শুবা পোজিসনদা লৈখি।

রাহি য়ু সীনা ট্রাও মায়থীবা পীখ্রে, এন ঈ এস য়ু অমসুং ইলিট এফ এ দ্রো চৎখ্রে

ইম্ফাল, মার্চ ২৪ (ঐচ এন এস): ওল ইন্দিয়া ফুটবোল ফেদরেশন (এ আই এফ এফ)কী মীৎয়েং মখাদা ওল মণিপুর ফুটবোল এসোসিএশন (অম্ফা)না শীন্দুনা আর্টিফিসল টর্ফ গ্রাউন্দ লম্লোং থোংখোঙদা হৌজিক চথরিবা ১৭লক শুবা মণিপুর ষ্টেট লীগকী ওইনা ঙসি শান্নখিবা তোঙান-তোঙানবা মেটচশিংদা রাহি য়ু সীনা টিদ্দিম রোদ এথলেটিক য়ুনিয়ন (ট্রাও) মায়থীবা পীখ্রে। অতোপ্পা মেটচ অমদনা নোর্থ ইষ্টর্ন স্পোর্টিং য়ুনিয়ন (এন ঈ এস য়ু) অমসুং ইলিট এফ এ মান্নবা পাঞ্জলশিং চন্নদুনা দ্রো চৎখ্রে।

নুমিৎয়ুংবা পুং ১২.৩০ তাবদগী হৌরগা ঙসিগী অহানবা মেটচ ওইনা রাহি য়ু সী অমসুং ট্রাওগী মরক্তা লম্বা তৌনখি। টিম অনীগী মরক্তা ঙসি শান্নখিবা মেটচ অদুগী ওইনা হৌগৎলকপদগী রাহি য়ু সীগী শান্নরোয়শিংনা বোল খরা হেন্না পায়দুনা শান্নবা ঙমখিবগা লোয়ননা মেটচকী অপীবা অরোইবা মতম ফাওবদা পাঞ্জল ৩-০দা রাহি য়ু সীনা ট্রাওবু মায়থীবা পীরমখিবনি। রাহি য়ু সীগী পাঞ্জলশিং অদু মেটচ অদুগী ১৪শুবা মিনটতা জুলিয়ন কৈশিংনা অমা অদুগা ৪২ অমসুং ৬১ শুবা মিনটতা এম দি সুহেবনা অনী চনখিবনি।

অমরোমদা, এন ঈ এস য়ু অমসুং ইলিট এফ এগী মরক্তা শান্নখিবা মেটচ অদুগী ওইনা পাঞ্জল ১-১দা দ্রো চৎখিবনি।

বি সী সী আইগী লিষ্টতা হর্মন প্রিট কৌর অমদি স্মৃটি মন্দনা গ্রেদ এদা লৈখ্রে

চেন্নাই, মার্চ ২৪ (এজেন্সী): বোর্দ ওফ কন্ট্রোল ফোর ক্রিকেট ইন ইন্দিয়াগী ঙসি লাউথোকখিবা সেন্ট্রেল কোন্ট্রেক্ট লিষ্টতা ইন্দিয়াগী নুপী ক্রিকেট টিমগী স্কিপ্পর হর্মন প্রিট কৌর অমসুং ভাইস কেপ্টেন স্মৃটি মন্দনা গ্রেদ এগী লিষ্টতা চনবা ঙমখ্রে। ওল রাউন্দর দিপটি শর্ম্মসু গ্রেদ এগী থাক্তা য়ৌবা ঙমখ্রে।

রাজেশ্বরি গায়াকৱাদ য়াওনা শান্নরোয় মরিনা গ্রেদ বিগী থাক্তা লৈখি। উমা চেত্রি, অরুন ধাতি রেদি, টিটাস সাদু অমসুং প্রিয়াঙ্কা পটিলনচিংবা শান্নরোয়শিং অসি সেন্ট্রেল কোন্ট্রেক্ট লিষ্টতা নৌনা হাপচিল্লকখিবশিংনি।

বি সী সী আইনা নুপী টিমগী ওইনা সেন্ট্রেল কোন্ট্রেক্ট লিষ্টতা য়াওখ্রবা শান্নরোয়শিং অদুদি গ্রেদ এদা হর্মন প্রিট কৌর, স্মৃটি মন্দনা অমসুং দিপটি শর্ম্মনি। গ্রেদ বিদা রেনুকা ঠাকুর, জেমিমা রোদ্রিগু, সফারি বর্ম্মা অমসুং রিচা ঘোসনি।

গ্রেদ সীদা অমন জোট কৌর, উমান ছেত্রি, পুজা বাস্ত্রকার, অরুন ধাটি রেদি, নিহা রানা, টিটাস সাধু, রাধা যাদব, শ্রিয়ানকা পটিল, ট্রান্সটিকা ভটিয়ানি।

অমরোমদা, লৈবাক অসিগী নুপী ক্রিকেটরশিংনা হান্নদগী হেন্না য়াম্না থাজদবা মওংদা খুমাঙ চাওশিল্লকখিবা অসিবু বি সী সী আইগী মায়কৈদগী থাগৎপা ফোঙদোকখিবগা লোয়ননা ৱর্ল্ড চেম্পিয়ন ওইবা ঙম্লবা হোৎনগদবনি হায়বা ৱাফমশিং ফোঙদোকখি।

ৱাই এম দি ওনা এম পি এস সী মায়থীবা পীখ্রে

ইম্ফাল, মার্চ ২৪ (ঐচ এন এস): ওল মণিপুর ভোলিবোল এসোসিএশন (এ এম ভি এ)গী মীৎয়েং মখাদা এস দব্লিয়ু সী য়ুম্নাম হুইদ্রোম থিয়াম লৈশাংখোংনা শীন্দুনা য়ুম্নাম হুইদ্রোমদা লৈবা য়াহিথেল লম্পাক্তা চথরক্লিবা অহানবা খুরাইজম রঞ্জনা মেমোরিএল ইনভিটেশন মেন্স ভোলিবোল টুর্নামেন্ট ২০২৫গী ওইনা ঙসি শান্নখিবা তোঙান-তোঙানবা মেটচশিংদা ৱাই এম দি ওনা এম পি এস সী অমসুং ৱাই পি সী অদুগা এ এম আই এম ৱাই দি ওনা কে ৱাই এল এস সী মায়থীবা পীখ্রে।

ঙসিগী অহানবা মেটচ ওইনা ৱাই এম দি ও অমসুং এম পি এস সীগী মরক্তা লম্বা তৌনখি। টিম অনীগী মরক্তা শান্নখিবা মেটচ অদুগী ওইনা ৱাই এম দি ওনা এম পি এস সীবু ষ্ট্রেট সেট ৩-০ (২৫-২২, ২৫-১৮, ২৫-২২)দা মায়থীবা পীরমখি। অনীশুবা মেটচতা এ এম আই এম ৱাই দি ও অমসুং কে ৱাই এল এস সী লম্বা তৌনখিবা অদুগী ওইনা এ এম আই এম ৱাই দি ওনা সেট ৩-২ (১৮-২৫, ২৫-২২, ২৫-২১, ১৬-২৫, ১৫-১১)দা মায়থীবা পীরমখি। ঙসিগী অরোইবা মেটচ ওইনা ৱাই এম দি ও অমসুং ৱাই পি সীগী মরক্তা লম্বা তৌনখি। টিম অনীগী মরক্তা শান্নখিবা মেটচ অদুগী ওইনা ৱাই এম দি ওনা ষ্ট্রেট সেট ৩-০ (২৫-১৬, ২৫-১৮, ২৫-৯)দা ৱাই পি সী মায়থীবা পীরমখিবনি।

ভেটরান ক্রিকেট টুর্নামেন্ট : রেস অমসুং বি এস সী মায় পাকখ্রে

ইম্ফাল, মার্চ ২৪ (ঐচ এন এস): মণিপুর ভেটরান ক্রিকেট এসোসিএশন (এম ভি সী এ)না শীন্দুনা লংথবাল পব্লিক গ্রাউন্দদা চথরক্লিবা অনীরকশুবা খোমদ্রাম ওংবী হিজম মেম্মা দেবী মেমোরিএল টি-২০ মণিপুর ভেটরান ক্রিকেট টুর্নামেন্ট ২০২৫গী ওইনা ঙসি শান্নখিবা তোঙান-তোঙানবা মেটচশিংদা রেস নাগামপালনা ৱাই য়ু সী সী মোইরাংপুরেল অদুগা বি এস সী ব্রহ্মপুর শঙ্গাই চুথেক্লা ৱাই এ সী য়াইস্কুল মায়থীবা পীখ্রে।

ঙসিগী অহানবা মেটচ ওইনা রেস অমসুং ৱাই য়ু সী সীগী মরক্তা লম্বা তৌনখি। টিম অনীগী মরক্তা শান্নখিবা মেটচ অদুগী ওইনা রেসনা টোস ঙমদুনা হান্না বেটিং তৌদুনা শান্নখি। রেসনা বেটিং তৌদুনা শান্নখিবা ইন্নিংস অদুগী ওইনা টিম অদুগী বেটসমেনশিংনা মায়োক্লরিবা টিমগী বোলরশিংগী চথরকখিবা এটেকশিং হৈন-শিংনা মায়োক য়াদুনা শান্নবা ঙমখি। মদুনা মরম ওইরগা অপীবা ওভর ২০ লোইবদা রেসকী ৱিকেট ৬ তুরগা পূন্না রন ১৪০ লৌবা ঙমখি।

ৱাই য়ু সী সীনা টার্গেট রন ১৪১ লৌবা ঙম্লবা বেটিং তৌদুনা শান্নখিবা ইন্নিংস অদুগী ওইনা টিম অদুগী বেটসমেনশিংনা হৈন-শিংনা মায়োক্লরিবা টিমগী বোলরশিংগী এটেক মায়োক য়াদুনা শান্নবা ঙম্লবসু রন লৌবগী চাং নেমখিবনা মরম ওইরগা অপীবা ওভর ২০ লোইবদা ৱিকেট ৫ তুরগা রন ১২৭ খক্তমক লৌবা ঙমখিবদগী মেটচ অদু রেসনা রন ১৩দা মায় পাকখিবনি।

ঙসি শান্নখিবা মেটচ অদুগী মেন ওফ দি মেটচনা রেসকী চিঙ্খৈঙানবনা তাখি।

ঙসিগী অনীশুবা মেটচ ওইনা বি এস সী অমসুং ৱাই এ সীগী মরক্তা লম্বা তৌনখি। টিম অনীগী মরক্তা শান্নখিবা মেটচ অদুগী ওইনা ৱাই এ সীনা টোস ঙমদুনা হান্না বেটিং তৌদুনা শান্নখি। ৱাই এস সীনা বেটিং তৌদুনা শান্নখিবা ইন্নিংস অদুগী ওইনা বেটসমেন অয়াম্বনা মায়োক্লরিবা টিমগী বোলরশিংগী এটেক মায়োক য়াদুনা শান্নবা ঙমখিদবদগী ওভর ২০ লোইবদা ৱিকেট ৯ তুরগা রন ১০৮ লৌখি।

বি এস সীনা বেটিং তৌদুনা শান্নখিবা ইন্নিংস অদুগী ওইনা ওভর ১৪.৪ লোইবদা ৱিকেট ৩ খক তুরগা টার্গেট রন হেন্দোক্তুনা পূন্না রন ১১২ লৌবা ঙমখিবদগী মেটচ অদু বি এস সীনা ৱিকেট ৭তা মায় পাকখিবনি।

টিম অনীগী মরক্তা ঙসি শান্নখিবা মেটচ অদুগী মেন ওফ দি মেটচনা বি এস সীগী এন রজিভকুমারনা তাখি। মহাক্লা রন ১৯ অমসুং ৱিকেট ৩ লৌরমখি।

HUEIYEN LANPAO DAILY CHESS PUZZLE

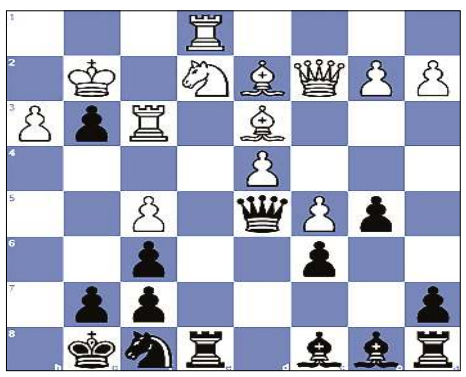

PUZZLE NO. 1427

IM Alexey Grachev (2405) - GM Ian Nepomniachtchi (2753)
Aeroflot Open A 2025 Moscow RUS, 2025.03.01

1.e4 c6	2.d4 d5	3.Nc3 dxe4	4.Nxe4 Nf6
5.Nxf6+ exf6	6.c3 Bd6	7.Bd3 O-O	8.Qc2 Re8+
9.Ne2 h5	10.O-O h4	11.h3 Nd7	12.Bd2 Nf8
13.Rae1 Bc7	14.f4 Qd6	15.c4 Be6	16.f5 Qh2+
17.Kf2 Bc8	18.c5 Bb8	19.Rh1 Qc7	20.g3 hxg3+
21.Kg2 Qd8	22.Rhf1 b6	23.Bc4 b5	24.Bd3 Qd5+
25.Rf3…			

QUESTION : Black to win

Puzzle 1426 Solution :

36. Bxf7 The white bishop deflects Black's rook away from protecting the 8th rank. Opening the line from b8 to h8. **Rxf7 37.Qg3+** Intermediate check The white queen attacks Black's rook, which is defending the square d8.
Not37.Qxb8because of Rxd7
37. ...Kh8 38. Qxb8+ The white queen captures Black's rook, which was defending the square d8. **Kg7 39. Qg3+ Kf8 40. Rd8+ Ke7 41. Qd6#** Triangle mate
1-0

ꯑꯩꯅꯥ ꯑꯁꯥꯑꯣꯕꯒꯤ ꯁꯤꯔꯤꯑꯦꯁꯤ

ASIAN INTERNATIONAL UNIVERSITY
ESTABLISHED UNDER SECTION 2(F) OF UGC ACT, 1956.

INVITES APPLICATIONS FOR THE POST OF CHANCELLOR

Asian International University is looking for a VISIONARY LEADER with proven Academic, Research, Administrative credentials and Academic Networking

- Applications are invited from Eminent Academician with good academics & administrative record with a minimum of fifteen years of experience as Professor and Administrative position **(Vice Chancellor/Principal/ Director/Dean)** in a university system and well versed with University Grants Commission (UGC) rules and regulation.
- He or She preferably should not be more than 64 years of age on the closing date of receipt of applications. Government Retired Academician or Administrative person of the University can also apply for the position but not older than 62 years of Age.
- The appointment will be made for three years as per university act; the extension of the tenure will be on the basis of evaluation of performance by the selection committee.
- The interested candidates may send their detailed profile with mention Academic & Administrative records for the position of Chancellor with two references and Concise statement of their Vision for Asian International University, latest by 31 March 2025 on **email id:- info@aiu.edu.in.**

-Sd-
Secretary
Navya Foundation
Sponsoring Body
Asian International University

:9821239333 | 9810301896
: www.aiu.edu.in
CAMPUS: Ghari, Awang Leikai, Imphal West, Manipur-795140.

HL-B/9072/25 Mar.

ꯕꯤꯗꯤꯑꯦꯁꯤ ꯑꯣꯏꯕꯒꯤ ꯑꯣꯏꯅꯥ ꯑꯃꯁꯨꯡ ꯑꯣꯏꯅꯥ ꯑꯃꯁꯨꯡ ꯄꯨꯝꯅꯃꯛ ꯑꯁꯥꯑꯣꯕꯥ ꯑꯃꯁꯨꯡ ꯑꯣꯏꯅ