# ফুটবোল ৱর্ল্ড কপ ২০২৬

**"When the World Plays Together, Borders Fade"**

মীয়াম্না খৌরাংনা ঙাইনরক্লিবা ফিফা ৱর্ল্ড কপ ২০২৬ জুন ১২গী অয়ুক পুং ২ তারকপদগী মীৎয়েং তাবা ফংলগনি। হন্দক্কী ওইনা লৈবাক অহুম হায়বদি য়ু এস এ, কনাদা অমসুং মেক্সিকোনা য়ুম্থু ওইরগা ফিফা ৱর্ল্ড কপ ২০২৬কী এদিসন পাঙথোক্কনি। পনবা য়াবদি, হন্দক্কী ৱর্ল্ড কপ অসিদা কেপ ভর্দে, কুরাকাও, জোর্দান অমদি উজবেকিস্তান অহানবা ওইনা শরুক য়ারি

## ফীফা ৱর্ল্ড কপতা শান্নখিবা ফাইনেল মেটচ খরগী পাউদম-(২)

**কুমজা ১৯৩৪গী ফীফা ৱর্ল্ড কপ ফাইনেলঃ**

কুমজা ১৯৩৪গী ৱর্ল্ড কপ ফাইনেল ইটালি অমসুং জেকোস্লোভাকিয়া অনীগী মরক্তগী করম্বা লৈবাক্লা চেম্পিয়ন ওইগদগে হায়বদু কুমজা ১৯৩৩-৩৫গী সেন্ট্রেল য়ুরোপিয়ন ইন্টরনেশনল কপতা টিম অনী অসি শয়েং পাম্বোম থৈনখিবগা লোয়ননা হন্দক্কী অসিনা তরামথোইরকশুবা চাংদান্নবনি, ফ্লোরেন্সতা শান্নখিবা মেটচ অদুদা ইটলিনা ২-০দা মায় পাকখি।

১৯৩৪ ৱর্ল্ড কপতা শরুক য়াখিবা ইটলিগী টিম

মেটচ অদু লোইগদবা শুপ্পগী মিনট ১৯ খক্তং ঙাইরক্লবা মতমদা ফুটবোল্লর এন্টোনিন পকনা চনখিবা গোল অমনা জে কোস্লোভাকিয়াবু মাঙজিন থাহনখি, অদুবু মিনট ১০খক্তি মতুংদা ইটলিগী স্ট্রাইকর রাইমুন্দো ওর্শিগী অকনবা শুট অমনা পাঞ্জল অদু অমুক হন্দোক্তুনা চাং মান্নহনখি। রিগ্যুলর টাইমদা ১-১দা দ্রো লৈবদগী এক্সত্রা-টাইম হাপ্পুনা শান্নবগী চৎনবী অসি হৌদোকখিবনি। এক্সত্রা টাইমগী মিনট মঙা চৎলকপদা এঞ্জেলো ছিয়াভিয়োগী গোল অমনা ইটলিবু মাঙজিন থাহন্দুনা টিম অসিনা ২-১দা লানঙম ফীরাল থেৎখি।

গী ইটলিয়ান টিমনা মতম য়াম্না ঙন্না মাঙজিন থানা চৎখি, অদুবু হঙ্গেরিনা মিনট অনীগী মনুংদা পাঞ্জল চপ মান্নহনখি। ইটলিয়ানশিংনা অমুক, য়াম্না খোঙলৈ থুনা হান্নগী মাঙজিন থাখিবা ফীভম অদুদা হঞ্জিল্লক্তুনা ফর্ষ্ট হাফকি মতম লোইরকপা তাঞ্জাদা হঙ্গেরিয়ানশিংদগী ৩-১দা মাঙজিল থাখি। ইটলিনা ৪-২দা মশাগী টাইটল মায় পাক্লা দিফেন্দ তৌদুনা মীরৈপাক্তা শান্নবদা মায় পাকপা ঙম্বা ইহান হানবা টিম ওইখি।

গেম অসিগী ইকোন কোনবা ওইনা হিংদুনা লৈহৌবা ইটলিগী ফুটবোল্লর পিইত্রো রাভা কুমজা ২০০৬কি নবেম্বর ৫দা মশাগী চহী ৯০ শুবদা লৈখিদে।

ফাইনেল মেটচ অদু শান্নবা হৌরকপা মিনট তরুক্কী মতুংদা গীনো কোলাউছিনা ইটলিগী গোল একাউন্ট হাংদোকখি, মিনট ২ লৈরগা হঙ্গেরিগী পাল টিককোশনা পাঞ্জল মান্নহনখি অদুবু মিনট তরামঙা ফাবাক্তনা অকনবা লান অমা শোক্লরবা মতুংদা ইটলিবু মিলভিও পাইওলাগী গোল অমনা মখা তানা অমুক মাঙজিন থাহনখি। হাফ থাগদবা মতম মিনট তরাগী মমাঙদা কোলাউছিনা চনখিবা মহাক্কী অনিশুবা গোল অমনা ইটলিবু পাঞ্জল মশীং হেনগৎনা ৩-১দা মাঙ থানা চৎহনখি।

লেপথোক্লবগীদমক্তা ফীফাদা এফিলিয়েট তৌবা নুপাগী নেশনল টিমশিংনা চাংদান্নবা, ফুটবোলগী চহী মরি খুদিংগী পাঙথোকপা টুর্নামেন্ট মেটচ অমগী অনীরকশুবা ইদিসননি। মেটচ অসি কুমজা ১৯৩৪গী জুন ১০দা ইটলিগী রোমদা লৈবা ষ্টেদিও নেজনেল পি এন এফতা শান্নখি।

সেন্টিগ্রেদ দিগ্রী ৪০ (ফরেনহিট দিগ্রী ১০৪) য়ৌনা শাবা নুংশাগী মৈশা মরক্তা শান্নখিবা মেটচ অদুদা ইটলিনা গোল অমা শোথরুরবা মতুংদা ২-১দা মায় পাকখি।

ফাইনেল অদুদা শান্নবা য়াওখিবা, জে কোস্লোভাকিয়াগী গোলকিপর ফ্রান্টিশেক প্লানিক্কা ,কুমজা ১৯৯৬কি জুলাই ২০দা মশাগী চহী ৯২ শুবদা লৈখিদে।

মমাঙগী ৱর্ল্ড কপ অদুদা য়ুরোপকি টিমশিংনা মপুং ফানা শরুক য়াখিদবা মরমদগী উরুগ্বেনা কুমজা ১৯৩৪গী ইদিশন অদু বোয়কোট তৌখি অমসুং টুর্নামেন্ট অদুগী ফর্ষ্ট রাউন্দদা স্বিদেননা অর্জেন্টিনাবু মায়থীবা পীখিবগা লোয়ননা মমাঙগী টিম অমনা মশাগী টাইটল দিফেন্দ তৌবা ঙমহনখিদে।

টিম অনীমক অসিনা ফীফা ৱর্ল্ড কপতা শরুক য়াবা অসি মসিনা অহানবা ওইখি। ইটালিগী ফ্লোরেন্সতা ইকুই কুইদনা পাঙথোকখিবা

**কুমজা ১৯৩৮গী ফীফা কপ ফাইনেলঃ**

চহী মরি খুদীংগী পাঙথোকপা ফীফা ৱর্ল্ড কপকি টুর্নামেন্টতা কুমজা ১৯৩৮গী ফাইনেল অসিনা অহুম্লকশুব ইদিশননি। টুর্নামেন্ট অসিগী অরোইবা মেটচ ইটলি অমসুং হঙ্গেরি অনীনা লাম্ভেংনদুনা জুন ১৯দা চাংদান্নখি। মালেমদা শোক্লখিবা অনীশুবা লাঞ্জাউ মমাঙগী ইকোন কোনবা টুর্নামেন্ট অসিদা দিফেন্দিং চেম্পিয়ন ইটলিনা ৪-২দা মশাগী টাইটল অদু মাঙহনবা তৌদনা থম্বা ঙমখি।

ইটলিগী টিমনা ১৯৩৮ ৱর্ল্ড কপ ফাইনেল লৌবগী মতাং অমা

ফ্রান্সকী কোনুং পেরিসতগী ১০.৬ কিলোমিটর লাপ্পা লৈবা কোলোম্বেশ হায়রিবা মফম অসিদা লৈবা ষ্টেদে ওলিম্পিক্যু ডি কোলোম্বেশতা শান্নখিবা ফাইনেল মেটচ অদুদা ভিট্টোরিও পোজ্জে সেকেন্দ হাফ তঙ্খাই চল্লকপদা হঙ্গেরিগী কেপটেন গাইওর্জি সারোশিনা ইটলিয়ানশিংগী মাইকৈদা গোল অমা চনশিনবা ঙমখি, মেটচ অদু লোইগদবা মিনট ৮ ৱাৎলিঙৈদা পাইওলানা মহাক্কী অনীশুবা গোল চনখিবগা লোয়ননা ইটলিনা ৪-২দা মায় পাকখি।

# নুমিৎ হুম্নি চথরকপা রিং-২০২৬ লোইশিনখ্রে

ইম্ফাল, মে ২৪ (ঐচ এন এস): থা অসিগী ২২দগী ইম্ফালগী মপান কাংজৈবুংদা চথরকখিবা রিভাইবেল ওফ ইন্দিজিনস নেটিব গেমস (রিং) ২০২৬ ঙসি খুমন লম্পাক ইন্দোর ষ্টেদিয়মদা লোইশিনখ্রে।

ঙসি লোইশিনবা নুমিৎতা পাঙথোকখিবা মুক্না মশান্নদা কেজি ৫৫ মখাগী কাঙলুপ্তা থৌবাল দিষ্ট্রিক্টকী খাঙবোক্তগী কাইকুনা গোর্ল্ড, নম্বোল ইশোকতগী এস থৌবনা সিলভর অমসুং ইম্ফাল ৱেষ্টকী লফুপাৎ তেরাদগী ঐচ কেশ্বরজিৎ অমসুং বিষ্ণুপুর দিষ্ট্রিক্টকী ৱাঙুদগী এল ভিবেকরাজনা ব্রোঞ্জ মেদলশিং ফংখি।

কেজি ৫৫-৬৫ মখাগী কাঙলুপ্তা ককচিংদগী ৱাই অর্নোল্ডনা গোল্ড মেদল, ময়াং ইম্ফালদগী এস সোমোরজিৎনা সিলভর অমসুং ময়াং ইম্ফালদগী এল লিপসন অমদি ৱাঙু সাবলদগী কে ঐচ শ্যামিকুমারনা ব্রোঞ্জ মেদল ফংখি। কেজি ৬৫-৭৫ মখাগী কাঙলুপ্তা হৈরোক্তগী কে ঐচ বুংঙোবীনা গোল্ড মেদল, হৈরোক্তগী এন নোংশাবনা সিলভর অমসুং ৱাঙু নোংদমখোংদগী এল ওলেনজিৎ অমদি ময়াং ইম্ফালদগী ও ননাওনা ব্রোঞ্জ মেদল ফংখি।

কেজি ৭৫-৮৫ মখাগী কাঙলুপ্তা লাঙ্গোল লাইরেম্বীদগী টি ঐচ নিংথেম্বীনা গোর্ল্ড মেদল, ৱাঙুদগী য়ু নাওচানা সিলভর মেদল অমসুং ৱাঙু নাওদংখোংদগী ও রাজেস অমদি তৌবুলদগী এম রামেশচন্দ্রনা ব্রোঞ্জ মেদল লৌবা ঙমখি।

কেজি ৮৫ অমসুং মথক্কী কাঙলুপ্তা ককচিংদগী এম অভিয়ানা গোল্ড মেদল, খাঙবোক্তগী এস ঐচ অভিনাসনা সিলভর মেদল অমসুং ময়াং ইম্ফালদগী ও দাইমন্দ অমদি থৌবালদগী এন বিদ্যনন্দনা ব্রোঞ্জ মেদল লৌখি।

রিং-২০২৬ লোইশিনবগী থৌরমদা বি জে পি মণিপুর প্রদেশকী প্রসিদেন্ট অধিকারিময়ুম সর্দানা অথোয়বা মীথুংলেন ওইদুনা য়েলহৌ মশান্না অমদি খুন্নাই অসিগা শাগোন্নরীবা মশান্নশিং অসি চাওখৎনবা হোৎনবদা য়েলহৌমীশিং অমদি মীপুম খুদিংমক্কী থৌদাং লৈ হায়খি।

শান্ন-খোৎনবদা ঐখোয়গী হকশেল, লমচৎ-শাজৎ অমদি হীরম কয়াদা কান্নবা পীরি। মশা-মউ ফবা অমদি ৱাখল-লৌশিং লৈবা নহাশিংনা লৈবাকপু অফবা মায়কৈদা পুরকপা ঙম্মী হায়নসু সর্দনা মখা তাখি।

লোইশিনবগী থৌরম অদুদা ৱাঙ্গোই এ সীগী হান্নগী এম এল এ ওইনাম লুখোই অমদি বি জে পি মণিপুর প্রদেশকী জেনরেল সেক্রেটরি কে সরতকুমারসু অথোয়বা লেংবীরকপা ওইনা শরুক য়াখি।

[illegible]

# লৈঙাক্লা শান্ন-খোৎনবদা মীৎয়েং নীংথিজনা চঙবীরগদি মণিপুর টিমসু ৱর্ল্ড কপ ক্বালিফাই ওইরম্লগনিঃ কে ঐচ শ্যাম

অলকা থোকচোম

ইম্ফাল, মে ২৪ (ঐচ এন এস): মণিপুরগী শান্নরোয়শিং অশুক্কী মতীক পোটেন্সিএল লৈ অমদি থৱায়-হকচাং য়াওনা শান্নজৈ, এক্সপ্লোজরশিংসু নীংথিজনা ফংই

অমদি মণিপুর অসি স্পোর্টস হাউস ওফ ইন্দিয়া হায়না কৌনরিবা অসি চপ চাবা মীংথোলনি হায়না মশানা মমীৎমক্লা শান্ন-খোৎনবগী লমসিদা থৱায়-হকচাং কথোক্তুনা লাক্লবনিনা উবা ফংলে। অদুবু লৈঙাক্কী মায়কৈদগী কা হেন্না শান্ন-খোৎনবদা মীৎয়েং চঙবীদবা, গোল্ড মেদল অমদি শান্নরোয়শিংনা এচিভমেন্ট কয়া ফংলক্লবা কান্দতা থবক হাপ্পগী ৱাখল্লোন থাদোকপীরগা থৱায় য়াওনা শান্নজরিবা শান্নরোয়শিং অসিবু নীংথিজনা শেমগৎ শাগৎপীনবা লম্বী কয়া য়াৎপীরবদি ইন্দিয়াসু ঙল্লিঙৈ মতমদগী ৱর্ল্ড কপ ক্বালিফাই ওইরমগনি থাজৈ।

বিষ্ণুপুর দিষ্ট্রিক্টকী মনুং চন্না লৈবা খা পোৎশংবম ৱার্দ নম্বর ৯দা ফুটবোল মশান্নদা ঙল্লিঙৈ মতমদগী থৱায় হকচাং য়াওনা চেঞ্জ-চোংজদুনা লাক্লিবা মরুওইনা মণিপুরদা নুপীগী ফুটবোল শান্নরোয় কয়া পুথোকপদা অদুক্কী মতীক অচৌবা থৌদাং লৌরিবা খুন্দ্রাকপম শ্যাম এসিয়ান ফুটবোল কনফিদরেশন (এ এফ সী)গী কোচ অমা ওইবগী পাস তৌরবা কোচ অমনি। মহাক ওল মণিপুর ফুটবোল এসোসিএশন (অম্ফা)গী ঙল্লিঙৈ মতমদা হৌদোকখিবা কোচিং কোচকী সার্টিফাইদ ওইদুনা এসোসিএশন অসিগী নুপী শান্নরোয়শিংগী টেক্নিকেল টিমদা য়াওদুনা মণিপুরদা কুমজা ২০২৫দা লৈঙাক্কী চথখিবা ভিজন ইন্দিয়া পাইলট প্রোজেক্টকী শরুক অমা ওইনা মণিপুরগী দিষ্ট্রিক্ট কয়াদা চৎতুনা মহৈরোয়শিংনা স্কুলগী ভেকেশন লৈবা মতমদা ফুটবোলগী বেসিক ত্রেনিং প্রোগ্রাম নুমিৎ ১৫-২০ চথখি। মতম অসিদনি মহাক্লা মণিপুরবু ফুটবোলগী লমদা অদুক্কী মতীক পোটেন্সিএল লৈবা শান্নরোয় কয়া লৈ খঙলকখিবা। মহাক ঙল্লিঙৈ মতমদগী ফুটবোলবু পামজবা নহাশিং তাকপী-তম্বীদুনা লাকখি। মরুওইনা নুপীমচাশিংবু তেংবাংদুনা মণিপুরদা নুপীগী ওইবা ফুটবোল টিম অম্ফাগী ইন্টর-দিষ্ট্রিক্ট চেম্পিয়ন্সিপতা চহী ১০ রোম লেপ্পুনা মহাক্কী খা-পোৎশংবমদা লৈবা ফুটবোল একাদেমীদগী পুথোক্তুনা লাক্লি। মসিদগী মায় পাক্লকপা শান্নরোয়শিংনা নেশনল অমদি ইন্টরনেশনলগী প্লেটফোর্ম কয়াদা শান্নবা ঙমখ্রে।

লাইবক থীবা অমনা শান্নরোয়শিং অসিনা মায় পাক্লগা ইমুং-মনুংগী লৈত-লায়রবনা মরম ওইরগা লৈঙাক্কী থবক কয়া তৌনখিবনা মণিপুরদা কেরিয়র শেম্লিংলবসু সস্টেন্দ ওইবা ইনকম লাকখিবনা শান্নবা লেপখিবা কয়ানি। মদু নত্রগনা হোবি ওইনা অদুম তেক-তেক শান্নখিবা অদু কন্না হোৎননিংবা অমদি মখা তানা ফুটবোলগী লম্বীদা চথনিংবা ফাওখিদবা অসিনা শান্নরোয় মতীক চাবা, অহৈবা কয়া লেম্না মাঙখিবা ঙসিসু থেংনরি। অসিগুম্বা কয়া অসি উবদা অদুক্কী মতীক পামুবা ফাওই। অসিগুম্বসি থোক্তনবা অমদি মণিপুরবু ইন্টরনেশনল অমদি ৱর্ল্ড কপ য়ৌনা শান্নরোয়শিং অসি পুনবা হোৎনবদা লৈঙাক্কী মায়কৈদগী মীৎয়েং চঙবীদুনা করি করম্বা খোঙথাংশিং লৌখৎলগদি শান্নরোয়শিং অসি মখা তানা শান্নবগী লম্বীদা অদুম্মক শেলগী অৱাবা থেংনদনা চথবা য়াবগে হায়বদু খঙহন্নিংই। মরুওইনা শান্নরোয়শিং অসিবু তাকপী-তম্বীরিবা কোচ কয়া সপোর্ট তৌবিবা চঙই। মরমদি শান্নরোয় হায়বসিদি ঙল্লিঙৈ মতমদগী ইমুংগী লৈত-লায়র কয়ানা অনম্বা

ওইদুনা লাক্লি অমদি মখোয়না ৱানা শান্নরকপা অমদি তানশিঞ্জরকপা মহয়শিং অদু নহাশিংদা পীনবা হোৎনদুনা লাক্লি। অদুবু লৈঙাক্কী থবক ফংহৌদবনা অয়াম্বা ওইবনা লৈত-লায়র তান্নবা হোৎনরিঙৈদা অঙাংশিংদা ফুল টাইম কম্মিটমেন্ট পীবা ঙমখিদবা মতমসু য়াওদবা নত্তে। মসি ফুটবোলগী লমদা নত্তনা অতৈ মশান্না খুদিংমক্তসুনি হায়খি।

অম্ফাদা য়াওরিবা থৱায় য়াওনা নেশনল অমদি ইন্টরনেশনলগী থাক্তা মণিপুরগী ওইনা ফুটবোলগী য়ুম্ফম চাওনা কন্নবা হোৎনরিবা কোচ কয়া অসি অয়াম্বনা শেম্থোক লম্বী অমত্তা মশাগী ওইনা লৈজবা নত্তে অদুবু মশান্না অসিবু পামজবনা ঙসিসু লেপ্পুনা অঙম্বা থাক্তা হোৎনরি। মশান্না খুদিংমক হেন্না মায় পাক্লকুবা হোৎনবদা গোল্ড মেদল লৌরক্লিবা শান্নরোয় অদুখক নত্তনা মহাক্কুম্বা শান্নরোয় কয়া থোক্লক্কুবা মখোঙদগী শেমগৎপীয়ু অমদি মখোঙ শোম্নবা হোৎনজরিবা ওজাশিং, কোচশিংবুসু পুক্নিং থৌগৎপীয়ু। মদু ওইরবদি মণিপুর হেন্ন-হেন্না ইন্দিয়াগী স্পোর্ট হাউস ওইবা খক নত্তনা মালেমগী স্পোর্টস হাউস অমসু ওইরক্কনি থাজৈ।

খুন্দ্রাকপম শ্যাম কুমজা ১৯৯৮তগী ঙসি ফাওবা লেপ্পুনা ফুটবোল মশান্না তাকপী তম্বীদুনা লাক্লি। মহাক্লা তাকপী তম্বীরিবসি মরুওইনা নুপী ফুটবোল শান্নরোয়শিংনি। নেশনলগী থাক্তা পাঙথোকপা টুর্নামেন্ট কয়া অমদি টিম কোচ ওইনা অম্ফাগী মায়কৈদগী শরুক য়ারুরে। অদুবু মহাক্লা খ্বাইদগী নীংঙমদবা মেটচ অমা হায়রগদি ইন্টর-য়ুনিভর্সিটিগী টামিলনাদুদা শান্নখিবা মেটচ অমদা মণিপুর য়ুনিভর্সিটিগী মহৈরোয় টিম পুরগা চৎপদা ক্বার্টর ফাইনেলদা লৈহৌখিবদুনি। মহাক্লা তাকপী তম্বীখিবা শান্নরোয় ইন্দিয়া সুপর লিগ (আই এস এল) তা শান্নখ্রে। ইরেংবম বলা অমদি গ্রেস দাংমৈসু য়াম্না ফবা অমদি হোৎনবা কনবা শান্নরোয়শিংগী মনুংদা অমা ওইখি।

কে ঐচ শ্যামগী অহানবা ওজা অমদি লৈখিদ্রে অদুগা অমদি ফুবলাদগী সমানন্দনি। হৌজিক মহাক তৌবুলদা হাঙলিবা তৌবুল য়ুথ দিভেলপমেন্ট এসোসিএশন (টি ৱাই দি এ)না চল্লাইবা আই-লিগ এগ্রিগেসন ফংলবা একাদেমী অসিদা হৌজিক সিনিয়র কোচ অমা ওইনা লৈরি। মহাক্লা থল্লকপদা চৎনিংবা লম্বী য়াম্না য়াম্মী অদুবু পুন্সি লম্বীদি তেনশিল্লক্লে। হৌজিক্তি অঙাংশিং তাকপসু দেমো তৌবা কয়া ঙমদ্রে অদুনা সিনিয়র কোচশিং তান্নরগা হকচাং শাজেল মখল মখল তৌদুনা অঙাংশিংদা দেমোনষ্ট্রেসন উৎপা ঙম্নবা হোৎনরি। অদুবু তাকনিংবনা হেল্লগসু লৌ-শিং উদুনা ইমুং মনুং পুবনিনা শান্নবদা মতম থাদবা ঙমদে অদুবু হৌগৎলক্লিবা কোচ নহাশিং অদুক্কী মতীক থৱায় য়াওবা উই। মখোয়না হোৎনরিবা কয়াসিনা শোয়দনা নোংমা নত্রগা নোংমদি ইন্দিয়া ৱর্ল্ড কপ ক্বালিফায় ওইগনি।

পনবা য়াবদি, কে ঐচ শ্যাম চহী ৫২ শুরে। অপোকপা লৈখিদ্রবা খুন্দ্রাকপম রাসমনি। লোয়নবীগী মীং কে ঐচ অশালতা অমদি মচানুপা অনীগী মপানি।

# মেগা মণিপুর টেবল টেন্নিস টুর্নামেন্ট লোইশিনখ্রে

**ইম্ফল, মে ২৪ (ঐচ এন এস):**

মণিপুর টেবল টেন্নিস এসোসিএশন (এম টি টি এ)গী মীৎয়েং মখাদা মণিপুর টেবল টেন্নিস ৱিমেন্স ৱিংনা শীন্দুনা থা অসিগী ২২দগী হৌদুনা ধনমঞ্জুরি য়ুনিভর্সিটি কমপ্লেক্সতা লৈবা ইন্দোর ষ্টেদিয়মদা চথরকখিবা ২রক শুবা মেগা মণিপুর টেবল টেন্নিস টুর্নামেন্ট ২০২৬ ঙসি লোইশিনখিবগা লোয়ননা মকোক-মথং তাম্রবশিংদা মনা পীদুনা পুক্নিং থৌগৎখ্রে।

টুর্নামেন্ট লোইশিনবগী থৌরমদা ববিনা হেলঠ ক্যের এন্দ হোস্পিটালিটি ইন্দষ্ট্রিজ প্রাইভেট লিমিটেদগী চ্যেরমেন এন্দ মেনেজিং দিরেক্টর ডা. থাংজম ধবলি, ককচিংগী দিষ্ট্রিক্টকী এস পি প্রিয়াদাসিনি লাইশ্রম অমদি মণিপুর টেবল টেন্নিস এসোসিএশনগী সেক্রেটরি জেনরেল থৌনাওজম জয়েন্তনা অথোয়বা মীথুংলেনশিং ওইনা শরুক য়াখি।

ঙসি অরোয়বা নুমিৎতা পাঙথোকখিবা চহী ১৭ মখাগী বোইজ সিঙ্গলস ফাইনেল শান্নখিবদা থৌবাল দিষ্ট্রিক্টকী পুর্নচন্দ্র য়েঙ্খোমনা ইম্ফাল ইষ্ট দিষ্ট্রিক্টকী দেবেস শর্ম্মবু ৩-০দা

মায়থীবা পীদুনা চেম্পিয়ন ওইখি।

মেন্স ওপনগী সিঙ্গলস ফাইনেল শান্নখিবদা থৌবাল দিষ্ট্রিক্টকী খেলেন্দ্রজিৎ য়েঙ্খোমনা ইম্ফাল ৱেষ্টকী এল ওলমনবু ৪-১দা মায়থীবা পীদুনা ৱিন্নর ওইবা ঙমখি।

চহী ১৯ মখাগী গার্লস সিঙ্গল ফাইনেলদা থৌবাল দিষ্ট্রিক্টকী রিয়া নিংঙোম্বমনা দিষ্ট্রিক্ট অসিমক্কী সী ঐচ অলিয়াবু ৪-০দা মায়থীবা পীরম্লগা ৱিন্নর ওইখি। চহী ১১ মখাগী বোইজ সিঙ্গলসকী ফাইনেল মেটচতা ইম্ফাল ৱেষ্ট দিষ্ট্রিক্টকী য়াইফবা টি ঐচনা ইম্ফাল ইষ্ট দিষ্ট্রিক্টকী নিংথেমবু ৩-২দা মায়থীবা পীরগা ৱিন্নরগী টাইটল লৌখি। চহী কাঙলুপ অসিগী গার্লস সিঙ্গলসকী ফাইনেলদা ইম্ফাল ৱেষ্ট দিষ্ট্রিক্টকী ব্রিষ্টি থোকচোমনা থৌবাল দিষ্ট্রিক্টকী লিওরিনা সোরামবু ৩-০দা মায়থীবা পীরম্লগা ৱিন্নর ওইখি।

বোইজগী চহী ১৫ মখাগী কাঙলুপকী সিঙ্গলস ফাইনেলদা ইম্ফাল ইষ্টকী অথোয়বা আর কেনা থৌবালগী জিনেস হুইদ্রোমবু ৩-০দা থোইরগা ৱিন্নর ওইবা ঙমখিবনি। ঙসি লোইশিনখিবা টেবল টেন্নিস টুর্নামেন্ট অসি মণিপুরদা হৌরক্লিবা নহা শান্নরোয়শিংবু মশান্না অসিদা হেন্না খুমাং চাওশিন্দুনা মালেমগী থাক্তা শান্নবা ঙম্নবগী পান্দমদা শীনখিবনি।

HL-B/11271/9 Apr. to 8 June ( Alt)

## HUEIYEN LANPAO DAILY CHESS PUZZLE

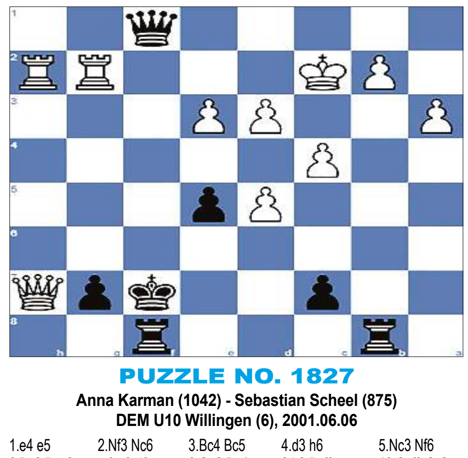

**PUZZLE NO. 1827**

**Anna Karman (1042) - Sebastian Scheel (875)**
**DEM U10 Willingen (6), 2001.06.06**

1.e4 e5 2.Nf3 Nc6 3.Bc4 Bc5 4.d3 h6 5.Nc3 Nf6 6.Be3 Bxe3 7.fxe3 d6 8.Qe2 Bg4 9.h3 Bxf3 10.Qxf3 O-O 11.O-O-O a5 12.Rdg1 a4 13.a3 Rb8 14.g4 Nh7 15.Nxa4 b5 16.Bd5 bxa4 17.Bxc6 Qc8 18.Bxa4 Qb7 19.Bb3 Qc6 20.h4 Rxb3 21.Kb1 Rb5 22.c4 Rb3 23.g5 hxg5 24.hxg5 d5 25.Qh3 Qg6 26.Rg2 f6 27.gxf6 Qxf6 28.Qxh7+ Kf7 29.exd5 Rbb8 30.Rhh2 Qf1+ 31.Kc2...

**QUESTION : Black to win**

**Puzzle 1826 Solution :**

**24. Rxd8+** *The white rook captures Black's rook, which was defending the square d5 and the square c8.* **Rxd8 25.Qd5+** *The white queen deflects Black's rook away from protecting the square c8. Opening the line from c8 to g8.* **Rxd5**
*25...Kf8 26.Qxd8#*
*25...Kh8 26.Qxd8#*
**26. Rc8+ Rd8 27.Rxd8#** *Back-rank mate*
**1-0**

Printed, published and owned by Soubam Niladhaja Singh, published from Sega Road, Thouda Bhabok Leikai, Imphal West-795001, Manipur & printed at M/s. Kangleipak Printers, Sega Road, Thouda Bhabok Leikai, Imphal West-795001, Manipur
Editor : Maibam Dhanabir Meetei; e-mail:hueiyen_lanpao@yahoo.co.in, hueiyen_lanpao@rediffmail.com