ফিফা ক্লব ৱর্ল্ড কপ : এটলেটিকো মাদ্রিদনা বোটাফোগো অদুগা পি এস জিনা সিটল সাউন্দর্স থোইখ্রে

পসাদেনা, জুন ২৪ (এজেন্সী):

মালেমগী তোঙান তোঙানবা ফুটবোল ষ্টেদিয়মশিংদা হৌজিক হৌজিক চথুরিবা ফিফা ক্লব ৱর্ল্ড কপকী ঙসি শান্নখিবা তোঙান তোঙানবা মেটচশিংদা এটলেটিগো মাদ্রিদনা বোটাফোগো অদুগা পেরিস সেন্ট জর্মেন (পি এস জি)না সিটল সাউন্দর্স থোইখ্রে। অতোপ্পা মেটচ অমদনা ইন্টর মিয়ামি অমসুং পালমৈরাস মান্নবা পাঞ্জলশিং চন্নদুনা দ্রো চৎখ্রে।

কালিফোর্নিয়াগী পসাদেনাদা লৈবা রোজ বাউন ষ্টেদিয়মদা ঙসি এটলেটিকো মাদ্রিদ অমসুং বোটাফোগোগী মরক্তা শান্নখিবা মেটচ অদুগী ওইনা হৌগৎলকপদগী এটলেটিগো মাদ্রিদকী শান্নরোয়শিংনা বোল হেন্না পায়দুনা খরা লাকচনা শান্নবা ঙমখি। মেটচ অসিদা এটলেটিকো মাদ্রিদনা বোল পায়বগী চাং চাদা ৬২ ওইখিবা মতমদা বোটাফোগোনা বোল পায়বগী চাং চাদা ৩৮ ওইখি। এটলেটিকো মাদ্রিদনা বোল হেন্না পায়দুনা শান্নবা ঙম্লবসু বোটাফোগোগী দিফেন্স লাইন লিংখিবনা মরম ওইরগা এটলেটিকো মাদ্রিদনা পাঞ্জল চন্নবা হোৎনখিবশিং মায় পাকপা ঙমখিদে। মদুনা মরম ওইরগা অহানবা হাফ লোইবা ফাওবদা টিম অনীমক্না পাঞ্জল অমত্তা চন্নবা ঙমদনা লৈখি।

অনীশুবা হাফ শান্নখিবা অদুগী ৮৭ শুবা মিনটতা এটলেটিকো মাদ্রিদগী এন্টোইন গ্রিজমেননা মেটচ অদুগী অহানবা পাঞ্জল চনবা ঙমখি। বোটাফোগোগী মাইকৈদগী মখোয়গী মায়োক্তা চনশিনখিবা পাঞ্জল অদু হন্দোক্লবা য়াম্না কন্না হোৎনখি। অদুবু মেটচকী অপীবা অরোয়বা মতম ফাওবদা পাঞ্জল হন্দোকপা ঙমখিদবদগী মেটচ অদু এটলেটিকো মাদ্রিদনা পাঞ্জল ১-০দা মায় পাকখি।

পি এস জি অমসুং সিটল সাউন্দর্সগী মরক্তা শান্নখিবা মেটচ অদুগী ওইনা হৌগৎলকপদগী পি এস জিগী শান্নরোয়শিংনা বোল হেন্না পায়দুনা শান্নবা ঙমখি। মদুনা মরম ওইরগা মেটচকী অপীবা অরোয়বা মতম ফাওবদা পি এস জিনা পাঞ্জল ২-০দা সিটল সাউন্দর্সপু মায়থীবা পীরমখিবনি। পি এস জিগী মায় পাকপগী পাঞ্জলশিং অদু মেটচ অদুগী ৩৫ অমসুং ৬৬ শুবা মিনটতা বিচা ভরাটখেলিয়া অমসুং অশ্রফ হাকিমিনা অমমম চনখিবনি।

অমরোমদা ইন্টর মিয়ামি অমসুং পালমৈরাসকী মরক্তা শান্নখিবা মেটচ অদুগী ওইনা টিম অনীমক্না পাঞ্জল ২-২ চন্নদুনা দ্রো চৎখ্রে।

ফোর নেসন্স টুর্নামেন্ট : স্পেনগী নুপা জুনিয়র হোক্কি টিমনা ইন্দিয়া মায়থীবা পীরম্লে

বর্লিন, জুন ২৪ (এজেন্সী):

জর্মনিনা য়ুম্ভু ওইদুনা হৌজিক চথুরিবা ফোর নেসন্স টুর্নামেন্টকী ওইনা ঙসি শান্নখিবা মেটচ অমদা স্পেনগী জুনিয়র মেন্স হোক্কি টিমনা ইন্দিয়াগী হোক্কি টিম মায়থীবা পীখ্রে।

পুল ষ্টেজগী অরোয়বা অমদি অহুমশুবা মেটচ ওইনা ইন্দিয়া অমসুং স্পেনগী মরক্তা ঙসি লম্বা তৌনখি। টিম অনীগী মরক্তা শান্নখিবা মেটচ অদুগী ওইনা হৌগৎলকপদগী স্পেনগী শান্নরোয়শিংনা খরা হেন্না লাকচনা শান্নবা ঙমখি। মদুনা মরম ওইরগা অহানবা ক্বার্টর লোয়বা ফাওবদা স্পেননা পাঞ্জল ২-০দা মাংজিল থারগা লৈবা ঙমখি।

স্পেনগী পাঞ্জলশিং অদু মেটচ অদুগী হৌগৎলকপা ২শুবা মিনটতা পেরে অমট অদুগা ৩শুবা মিনটতা শান্তি মার্টিননা অমমম চনখিবনি। অনীশুবা ক্বার্টর শান্নখিবা অদুদা ইন্দিয়াগী মায়কৈদগী মখোয়গী মায়োক্তা চনশিনখিবা পাঞ্জলশিং হন্দোকপা ঙম্নবা য়াম্না কন্না হোৎনখি অদুবু বোল পায়বগী চাং নেমখিবনা মরম ওইরগা অমদি স্পেনগী দিফেন্স লাইন কা হেন্না লিংখিবদগী পাঞ্জল চন্নবা হোৎনখিবশিং অরেম্বদা তাখিবগা লোয়ননা অহানবা হাফ লোয়বা ফাওবদা পাঞ্জল অমত্তা হন্দোকপা ঙমখিদবদগী স্পেননা পাঞ্জল ২-০দা অদুম্মক মাংজিল থারগা লৈবা ঙমখি।

অহুমশুবা ক্বার্টর শান্নখিবা অদুগী ৪২ শুবা মিনটতা লাকচনা শান্নবা ঙম্লিবা স্পেনগী মায়কৈদগী মখা তানা পাঞ্জল অমা চনবা ঙমখি। পাঞ্জল অদু টিম অদুগী শান্নরোয় পেরে অমটনা চনখিবনি। মদুগী মতুং থংনবা ৪৩ শুবা মিনটতা স্পেনগী জোসেফ মার্টিননা পাঞ্জল অমা অমুক চনবা ঙমখিবগা লোয়ননা অহুমশুবা ক্বার্টর লোয়বা ফাওবদা পাঞ্জল ৪-০দা মাংজিল থারগা লৈখি।

মরিশুবা অমদি অরোয়বা ক্বার্টর শান্নখিবা অদুগী ওইনা ইন্দিয়াগী মায়কৈদগী মখোয়গী মায়োক্তা চনশিনখিবা পাঞ্জলশিং অদু হন্দোকপা ঙম্নবা হান্নদগী হেন্না য়াম্না কন্না হোৎনখি। অদুমওইনমক বোল পায়বগী চাং নেমখিবনা মরম ওইরগা পাঞ্জল চনবা য়াবা খুদোংচাবশিং ফংখিদে। মদুগী মথক্তা ইন্দিয়াগী শান্নরোয়শিংনা চথুরকখিবা এটেকশিং স্পেনগী দিফেন্দরশিংনা থৎতুনা অরেম্বদা তাহনখি। অমদি পাঞ্জল চন্নবা য়ৈশিনখিবা বোলশিং স্পেনগী হৈশিংলবা গোল কিপরনা য়াম্না লায়না ঙাকথোকখি।

মেটচ অদুগী ৫১ শুবা মিনিটতা স্পেনগী মারিও মেনানা মখোয়গী টিমগী ৫শুবা পাঞ্জল চনবা ঙমখি। মেটচ অদুগী ৫২ শুবা মিনটতা ইন্দিয়াগী অরাইজিৎ সিংহ হুন্দালনা পাঞ্জল অমা চনবা ঙমখি। মেটচকী অপীবা অরোয়বা মতম ফাওবদা ইন্দিয়াগী ওইনা মখা তাবা পাঞ্জলশিং চনবা ঙমখিদবনা মরম ওইরগা মেটচ অদু স্পেননা পাঞ্জল ৫-১দা মায় পাকখিবনি।

ৱিম্বলদনগী ১৫০শুবা এনিভর্সরিদা এন্দি মুরেগী মীতম মায়খুম হাঙদোক্লগনি

লন্দন, জুন ২৪ (এজেন্সী):

ইংলেন্দগী টেনিস ষ্টারসু ওইরিবা ৱিম্বলদন চেম্পিয়ন অনীরক ওইবা ঙমখ্রবা এন্দি মুরেগী মীতম অমা কুমজা ২০২৭তা পাঙথোক্কদৌরিবা গ্রাস কোর্ট টুর্নামেন্ট অসিগী ১৫০শুবা মপোক কুমওন থৌরমদা মায়খুম হাঙদোক্লগনি হায়রি।

হীরম অসিগা মরী লৈননা ৱিম্বলদন ওর্গনাইজরশিংনা ঙসি ফোঙদোকখিবদা কুমজা ২০২৭কী এদিসনদা বৃটিশ টেনিস ষ্টার অসিগী মায়খুম হাঙদোক্লবা পান্দম থল্লি। চহী ৭৭ রোম বৃটেননা ৱিম্বলদন মেন্স সিঙ্গলসকী টাইটল লৌবা ঙমদনা লাকখ্রবা মতুং কুমজা ২০১৩দা এন্দি মুরেনা ৱিম্বলদনগী টাইটল লৌবা ঙমদুনা চহী ৭৭ খাঙদুনা লাকখিবা অদুগী অৱাবা কোকহনখিবনি। কুমজা ২০১৩দা এন্দি মুরেনা নোভাক জোকোভিকপু মায়থীবা পীরম্লগা টাইটল লৌবা ঙমখিবনি। মদুগী মতুং মুরেনা অমুক হন্না ৱিম্বলদনগী টাইটল লৌবা ঙমখিবগা লোয়ননা কুমজা ২০১৬তা মিলোজ রাউনিকপু মায়থীবা পীরম্লগা গ্রান্দ স্লাম সিঙ্গলসকী অহন্লকশুবা টাইটল লৌবা ঙমখি।

অমরোমদা, ওল ইংলেন্দ ক্লবগী চেয়রৱিমন দেবি জেবান্সনা ফোঙদোকখিবদা এন্দি মুরেগী মীতম অমা মায়খুম হাঙদোক্লবা হোৎনরিবা অসি য়াম্না মতীক চাই অমদি কুমজা ২০২৭কী এদিসনদা শোয়দনা মুরেগী মীতম মায়খুম হাঙদোক্কনি। মসিগী মথক্তা রফেল নদালবুসু অৱাংবা থাক্তা ঐখোয়না ইকায় খুম্নবা উৎনবগীদমক শেম শারি। রফেল নদাল টেনিস মশান্নগী লমদা থোইদোক হেন্দোক্লা শীংথানিংঙাই ওইরবা শান্নরোয় অমনি হায়খি।

পনবা য়াবদি, হৌখিবা কুমজা ১৯৮৪দা মতম অমগী বৃটিশ টেনিস ষ্টার ফ্রেদ পেরিগী শিঙ্গেংনা শাবা মীতম অমা ৱিম্বলদনগী ৫০শুবা মপোক কুমওন থৌরমগা মরী লৈননা মায়খুম হাঙদোকখি। মদুগী মতুং অনীরকশুবা ওইনা এন্দি মুরেগী মীতম মায়খুম হাঙদোক্লবা ৱিম্বলদনগী ওর্গনাইজরশিংনা অমত্তা ওইনা য়ানখিবনি।

লিজেন্দরি রেষ্টলিং কোচ ৱ্লাদিমির মেটচভিরিচভিলি লৈখিদ্রে

চেন্নাই, জুন ২৪ (এজেন্সী):

ইন্দিয়াগী মমিং লৈরবা রেষ্টলর সুসিল কুমার, যোগেশ্বরি দত্ত অমসুং ব্রজং পুনিয়াবু ট্রেনিং পীদুনা অৱাংবা থাক্তা পুখৎনবা হোৎনবদা অচৌবা থৌদাং কয়া লৌরমখিবা রেষ্টলিং কোচ ৱ্লাদিমির মেটচভিরিচভিলি মশাগী চহী ৮১ শুরকপগা লোয়ননা ঙরাং অয়ুক লৈখিদ্রে হায়রি।

লৈখিদ্রবা ৱ্লাদিমির মেটচভিরিচভিলি জোর্জিয়ান টিমগী কোচ ওইনা চহী ১০ রোম লৈরমখি। লোয়ননা মহাক্না য়ুরোপিয়ান, ওলিম্পিক অমদি ৱর্ল্ড চেম্পিয়ন কয়া পুথোকপা ঙমখি। হৌখিবা কুমজা ২০০৩দা মহাক ইন্দিয়াদা অহানবা ওইনা লাকখি। মহাক্না ইনি দয়াদা লাক্লবা মতুং অহানবা ওইনা সুসিল অমসুং যোগেশ্বরবু ট্রেনিং পীবা হৌখি। লোয়ননা মখোয় অনীমক কুমজা ২০০৪গী এথেন্স ওলিম্পিক্সকীদমক ক্বালিফাই ওইবা ঙমখি। মহাক কুমজা ২০১৭ ফাওবা ইন্দিয়াগী রেষ্টলরশিংবু ট্রেনিং পীদুনা মতম শাংনা ইন্দিয়াগী কোচ ওইনা লৈরমখিবনি।

মণিপুর ওপন চালৌ কপঃ বি এস য়ু ককচিং, লৌশাংখোং (এ), হৈঙাং এফ সী মায় পাকখ্রে

ইম্ফাল, জুন ২৪ (ঐচ এন এস):

ইন্দিয়ান আর্মিগী ৫৭ মাউন্টেন দিভিজন লৈমখোংনা স্পোন্সর তৌরগা চালৌ য়ুথ য়ুনিয়ন ক্লব অমদি ৮শুবা বিহার রেজিমেন্ট অনীনা খুৎশম্নরগা চথুরিবা ৯-এ সাইদ মণিপুর ওপন চালৌ কপ ফুটবোল টুর্নামেন্ট ২০২৫ ঙসি শান্নখিবা তোঙান তোঙানবা মেটচশিংদা বি এস য়ু ককচিং, লৌশাংখোং (এ), হৈঙাং এফ সী মায় পাকখ্রে।

ঙসি বি এস য়ু ককচিং অমসুং সঞ্জেনবম এফ সীগী মরক্তা শান্নগদবা মেটচ অদুগী ওইনা সঞ্জেনবম এফ সীগী শান্নরোয়শিংনা মতম চানা ফিল্ডদা রিপোর্ট তৌরদবনা মরম ওইরগা মেটচ অদু বি এস য়ু ককচিংনা ৱাক্ক ওভর ফংদুনা মায় পাকখি।

মদুগী মতুং লৌশাংখোং (এ) অমসুং ৱাই দি সী এল (বি)গী মরক্তা শান্নখিবা মেটচ অদুগী ওইনা নাকল অনীমক্কী শান্নরোয়শিংনা চাংচৎতা বোল পায়বগী চাং মান্ননা শান্নবা ঙমখি। টিম অনীমক্না হৈশিংবা মান্ননা শান্নবা ঙম্লবসু মেটচকী অপীবা অরোয়বা মতম ফাওবদা লৌশাংখোং (এ)না ৱাই দি সী এল (বি)বু পাঞ্জল ৩-২দা মায়থীবা পীরমখিবনি। লৌশাংখোংগী পাঞ্জলশিং অদু বোয়াইনা ১ অদুগা হেনরিনা অনী চনখিবনি। ৱাই দি সী এলগী পাঞ্জল ২ অদুনা ৱিনসন অমসুং রাসিথোইনা অমমম চনখিবনি।

হৈঙাং এফ সী অমসুং বি আর ৱাই ওগী মরক্তা শান্নখিবা মেটচ অদুগী ওইনা টিম অনীমক্না চাংচৎতা বোল পায়বগী চাং মান্ননা শান্নবা ঙম্লবসু মেটচ লোয়বা ফাওবদা হৈঙাং এফ সীনা পাঞ্জল ২-০দা মায় পাকপা ঙমখি। হৈঙাং এফ সীগী পাঞ্জলশিং অদু কামৈ অমসুং প্রেমজিৎনা অমমম চনখিবনি।

অমরোমদা, এন এন কে এফ সী নোংগ্রেন অমসুং এস এস সী সওম্বুংগী মরক্তা শান্নখিবা মেটচ অদুগী ওইনা পাঞ্জল অমমম চন্নদুনা দ্রো চৎখ্রবা মতুং পেনালটি শুটআউটতা এন এ কে এফ সীনা পাঞ্জল ৬-৫দা মায় পাকখিবনি।

দয়ানন্দ থৌদামনা ৱিন্নর ওইখ্রে

ইম্ফাল, জুন ২৪ (ঐচ এন এস):

কাংবা চেছ একাদেমীনা শীন্দুনা চথুরকখিবা অনীরকশুবা কাংবা অন্দর ২০ জুনিয়র ক্লাসিকেল চেছ টুর্নামেন্ট ২০২৫গী ওইনা দয়ানন্দ থৌদামনা পুন্না পোইন্ট ৭ ফংলগা অহানবা পোজিসন তাবা ঙমখ্রে।

পুন্না শান্নরোয় ৫৬না শরুক য়াদুনা চথুখিবা টুর্নামেন্ট অদু রাউন্দ ৭ থোক্লা শান্নখি। রাউন্দ ৭ লোয়রবা মতুং সিসু নিস্থা নিকেটনগী দয়ানন্দনা পোইন্ট ৭ ফংলগা ৱিন্নর ওইবা ঙমখিবনি। অদুগা কে ভি ইম্ফালগী সিন্থোইবা নিংথেমচানা পোইন্ট ৫.৫ অদুগা সেন্ট জোসেফ হায়র সেকেন্দরি স্কুলগী য়াইফবা য়ুম্নামনা পোইন্ট ৫.৫ ফংলগা মথংশিংনা অনীশুবা অমদি অহুমশুবা তাখি।

টুর্নামেন্ট অসিগী ওইনা অন্দর ১৫গী বেষ্ট প্লেয়রনা রতনকুমার মেমোরিএল স্কুলগী খুমন আইষ্টাইন মাইবম, অন্দর ১১গী বেষ্ট প্লেয়রনা কে ভি অকাম্পাৎকী লনচেনবা ঙাইরাংবম, অন্দর ৭কী বেষ্ট প্লেয়রনা পিটস্বরা ইংলিস স্কুলগী রাজকুমারী লিম্থোই, বেষ্ট ফিমেল প্লেয়রনা কে ভি ইম্ফালগী লুচিং লোইতোংবম অদুগা বেষ্ট য়ঙ্গেস প্লেয়রগী টাইটলনা আর কে সনাতোম্বী বিদ্যলয়াগী সনাতোম্বী নোংমৈকাপমনা লৌখি। অদুগা কাংবা চেছ একাদেমীগী ওইনা অন্দর ১৫গীদা ব্রাইন খুমুকচমনা বেষ্ট প্লেয়রগী টাইটল লৌখি।

[illegible]

[illegible]

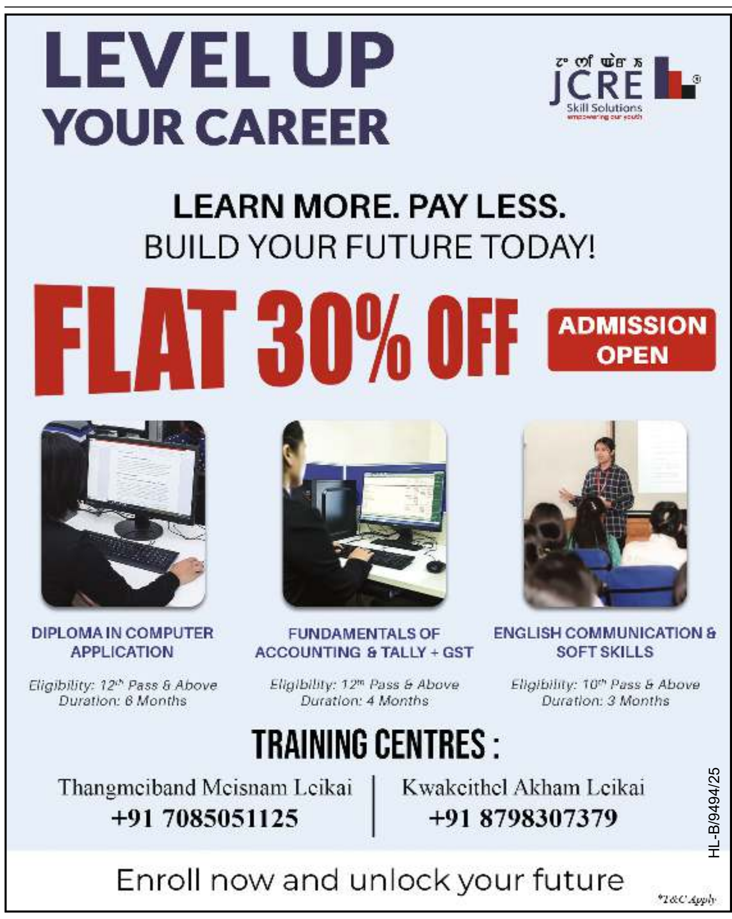

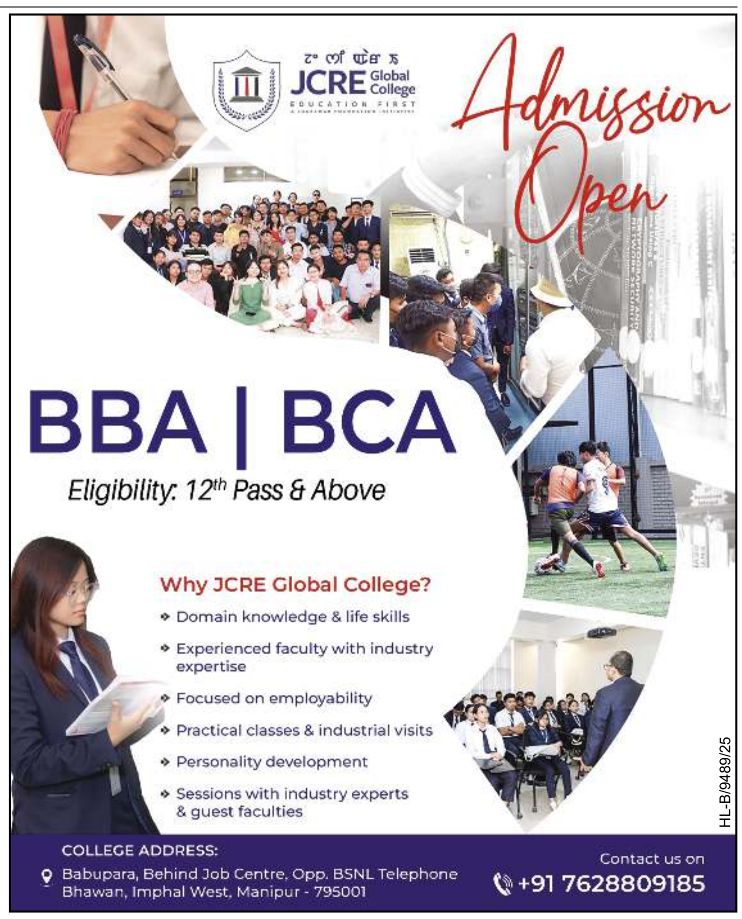

HUEIYEN LANPAO DAILY CHESS PUZZLE

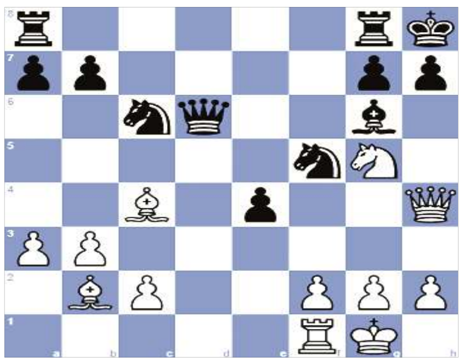

PUZZLE NO. 1514

WGM Nutakki Priyanka (2284) - FM Chouhan Vrashank (2199)
Titled Tue 28th Jan Early chess.com INT (7), 2025.01.28

1.Nf3 d5 2.b3 c5 3.Bb2 Nc6 4.e3 f6 5.d4 e6 6.Nbd2 cxd4 7.exd4 Bd6 8.a3 Nge7 9.Bd3 O-O 10.O-O e5 11.dxe5 fxe5 12.Ng5 e4 13.Ndxe4 dxe4 14.Bc4+ Kh8 15.Qh5 Bf5 16.Rad1 Bg6 17.Qh4 Qb8 18.Rxd6 Qxd6 19.Ne6 Rg8 20.Ng5 Rgf8 21.Ne6 Rg8 22.Ng5 Nf5 23. ...

QUESTION : White to win

Puzzle 1513 Solution :

29. Qxf8+ Bxf8
29...Nxf8 30.Bg5+ Bf6 31.Bxf6#
30. Rxf8+ *Opening the line from e6 to c8.* **Nxf8 31.Bg5#** *Bishop and knight mate Double bishop mate*
1-0

Printed, published and owned by Soubam Niladhaja Singh, published from Sega Road, Thouda Bhabok Leikai, Imphal West-795001, Manipur & printed at M/s. Kangleipak Printers, Sega Road, Thouda Bhabok Leikai, Imphal West-795001, Manipur
Editor : Maibam Dhanabir Meetei; e-mail:hueiyen_lanpao@yahoo.co.in, hueiyen_lanpao@rediffmail.com