ডা. বি সী রোই ত্রোফিঃ খুৎলৈবম সুলতানগী অঙনবা পাঞ্জলনা মণিপুর সেমি ফাইনেল চঙখ্রে

ইম্ফাল, জুলাই ২৪ (ঐচ এন এস): ওল ইন্দিয়া ফুটবোল ফেদরেশন (এ আই এফ এফ)কী মীৎয়েং মখাদা চথরিবা জুনিয়র বোইজ নেশনল ফুটবোল চেম্পিয়ন্সিপ ফোর ডা. বি সী রোই ত্রোফি ২০২৫-২৬কী ঙসি শান্নখিবা মেটচ অমদা মণিপুরনা কর্নাটিকা মায়থীবা পীরন্লগা চেম্পিয়ন্সিপ অসিগী সেমি ফাইনেল চঙবা ঙমখ্রে।

পঞ্জাবকী অমৃটসরদা লৈবা জি এন দি য়ু স্পোর্টস কমপ্লেক্সতা মণিপুর জুনিয়র বোইজ ফুটবোল টিম অদি কর্নাটকা টিমগী মরক্তা লম্বা তৌনখিবা অদুগী ওইনা নাকল অনীমক্কী শান্নরোয়শিংনা মখোয়-মখোয়গী হৈশিংবশিং উথোক্লদুনা চেম্পিয়ন্সিপ অসিগী সেমি ফাইনেল চঙবা ঙম্লবা হোৎনখি।

ঙসি শান্নখিবা মেটচ অদুগী ওইনা নাকল অনীমক্কী শান্নরোয়শিংগী হৈশিংবা মান্নখিবনা মরম ওইরগা অমনা অমবু লাকচনা কন্ট্রোল তৌদুনা শান্ননবা হোৎনখিবশিং মায় পাকপা ঙমখিদে। অদুবু টিম অনীমক্লা চাংচৎতা বোল পায়বগী চাং মান্ননা শান্নবা ঙম্লবসু মণিপুরগী হৈশিংলবা নহা ওইরিবা ফুটবোল্লরশিংনা পাঞ্জল চনবা য়াবা কাউন্টর এটেকশিং মশিং হেন্না চথদুনা শান্নবা ঙমখি। মেটচ অদুগী হৌগৎলকপা ১০ শুবা মিনিটতা মণিপুরগী খুৎলৈবম সুলটাননা হৈনা শিংনা কর্নাটকাগী মায়কৈদা মেটচ অদুগী অমদি মহাক্কী অহানবা পাঞ্জল চনবা ঙমখি।

মহাক্কী পাঞ্জল অদুনা মায়োক্ল রিবা কর্নাটকাগী ফুটবোল্লরশিংগী ৱাখল্লোনদা চরাংনবা পোকহনবা ঙমখিবগা লোয়ননা মণিপুরগী শান্নরোয়শিংদনা অনৌবা ইনোট অমা পীবা ঙমখি।

কর্নাটকাগী মায়কৈদগী মখোয়গী মায়কৈদা চনশিনখিবা পাঞ্জল অদু হন্দোকপা ঙম্লবা কন্না হোৎনরবসু ঙমখিদবদগী অহানবা হাফ লোইবা ফাওবদা মণিপুরনা পাঞ্জল ১-০দা মাংজিল থারগা লৈবা ঙমখি।

অনীশুবা হাফ শান্নখিবা অদুদা কর্নাটকাগী মায়কৈদগী পাঞ্জল অদু হন্দোকপা ঙম্লবা হান্নদগী য়াম্না কন্না হোৎনরকখি। মণিপুরগী মায়কৈদগীসু মখা তাবা পাঞ্জল চনবা ঙম্লবা য়াম্না চেকশিন্না শান্নখি। নাকল অনীমক্লা অকনবা মওংদা লম্বা তৌনখিবা অদুনা অয়েংবশিংগী পুক্লিং মপুং ফানা চীংশিনবা ঙমখি।

মেটচকী অপীবা অরোয়বা মতম ফাওবদা কর্নাটকাগী মায়কৈদগী ইক্লেলাইজর ওইগদৌরিবা পাঞ্জল অদু চনবা ঙমখিদবনা মরম ওইরগা মেটচ অদু মণিপুরনা পাঞ্জল ১-০দা মায় পাক্তুনা সেমি ফাইনেল চঙবা ঙমখিবনি। থা অসিগী ২৮দা মণিপুরনা দেল্লিগা সেমি ফাইনেল শান্নরগনি।

অন্দর-১৯গী নুপীগী কেজি ৫৪গী সেমি ফাইনেল বাউটতা বিষ্ণুপুরগী লক্ষ্মিনা তমেংলোংগী লানচালু থোইখ্রে

ইম্ফাল, জুলাই ২৪ (ঐচ এন এস): মণিপুর এমেচর বোক্সিং এসোসিএশন (মাবা)না শীন্দুনা খুমন লম্পাক বোক্সিং এরেনাদা থা অসিগী ২১দগী হৌরগা চথরক্লিবা ষ্টেট লেভেল বোক্সিং চেম্পিয়ন্সিপ ফোর অন্দর-১৫ অমদি অন্দর-১৭ বোইজ এন্দ গার্লস, অন্দর-১৯ লোয়ননা এলিট মেন অমদি ৱিমেন ২০২৫দা বিষ্ণুপুরগী লোইতোংবম লক্ষ্মি মায় পাক্তুনা ফাইনেল চঙবা ঙমখ্রে।

ঙসি থিন্নখিবা তোঙান তোঙানবা সেমি ফাইনেল বাউটশিংদা অন্দর-১৯ৱিমেনগী কেজি ৫৪গী কাঙলুপ্তা বিষ্ণুপুরগী লোইতোংবম লক্ষ্মিনা তমেংলোংগী লানচালু মালংমৈ মায়থীবা পীরন্লগা ফাইনেল চঙবা ঙমখিবনি। কেজি ৫৭ কী কাঙলুপ্তা বিষ্ণুপুরগী অলিয়া চনুনা ককচিংগী চীংখৈঙানবী এলাংবম থোইদুনা ফাইনেল চঙবা ঙমখ্রে। কেজি ৬০ কাঙলুপকী ওইনা ইম্ফাল ৱেষ্টকী মেনেকা সরুংবমনা উখ্রুলগী নিমসোলাং খাপাই সিমরাহ অদুগা ইম্ফাল ৱেষ্টকী থোকচোম গিতাঞ্জলিনা বিষ্ণুপুরগী লক্ষ্মি নোংথোম্বম থোইদুনা ফাইনেল চঙবা ঙমখ্রে।

এলিট ৱিমেনগী কেজি ৪৮গী কাঙলুপ্তা বিষ্ণুপুরগী ভেনিকা য়ুম্নামনা ৱাংজম ইথোইবী চনু অদুগা থৌবালগী হুইদ্রোম করুনানা ককচিংগী সনসম বন্দনা থোইদুনা ফাইনেল চঙবা ঙমখ্রে। কেজি ৫১ অমসুং কেজি ৫৪গী কাঙলুপ্তনা মথংশিংনা ককজিংগী এলাংবম থোইথোইনা বিষ্ণুপুরগী মাইবম রোজমেরি চনু অদুগা ইম্ফাল ৱেষ্টকী অহোংশাংবম কাজলনা থৌবালগী মাইবম রোজিতা থোইদুনা ফাইনেল চঙবা ঙমখ্রে। অন্দর-১৫ বোইজগী কেজি ৪৬কী কাঙলুপ্তনা ইম্ফাল ইষ্টকী পেবম জোয়হেনবনা থৌবালগী ৱেলসন শৌগ্রাকপম থোইদুনা ফাইনেল চঙবা ঙমখ্রে।

অমরোমদা, অন্দর-১৫ বোইজগী ঙসি থিন্নখিবা তোঙান তোঙানবা ফাইনেল বাউটশিংগী কেজি ৩৭কী কাঙলুপ্তা ইম্ফাল ইষ্টকী চিংঙাখম নুংশিথোই ৱার্কওভর ফংদুনা গোল্ড লৌখ্রে। কেজি ৪৩, কেজি ৪৯, কেজি ৫২, কেজি ৫৫, কেজি ৫৮ অমসুং কে জি ৬৩গী ওইনা মথংশিংনা ককচিংগী লম্থোইবনা ইম্ফাল ইষ্টকী সালিহ, ইম্ফাল ইষ্টকী রোবার্টনা বিষ্ণুপুরগী থোইথোইবা, ইম্ফাল ইষ্টকী জেরিসন মৈতৈনা উখ্রুলগী সাংমৈ খালি, থৌবালগী অথোইসনা মৈতৈনা ইম্ফাল ইষ্টকী লাইশ্রম নোংলেনখোম্বা মৈতৈ, থৌবালগী লুক্রাম লালমনিনা ইম্ফাল ইষ্টকী চীংঙাখম লেনিন অদুগা ইম্ফাল ইষ্টকী কোম্থৌজম রাজুননা বিষ্ণুপুরগী সনাথোইবা মৈতৈ মায়থীবা পীরন্লগা গোল্ড মেদল লৌবা ঙমখ্রে। অন্দর-১৭ বোইজ গী ওইনা কেজি ৪৬কীদা ইম্ফাল ইষ্টকী উসম থৌনা, কেজি ৪৮গীদা ইম্ফাল ইষ্টকী অম্বেদকর মৈতৈ, কেজি ৫০গীদা ককচিংগী লনচেনবা, কেজি ৫২গীদা থৌবালগী মনিথোইবা মৈতৈ, কেজি ৫৪গীদা ইম্ফাল ৱেষ্টকী সলাম দাইমন্দ, কেজি ৫৭কীদা ইম্ফাল ৱেষ্টকী মণ্ডাল, কেজি ৬০গীদা ককচিংগী লনচেনবা মৈতৈ, কেজি ৬৩ গীদা ইম্ফাল ইষ্টকী লনচেনবা মৈতৈ অদুগা কেজি ৭০গীদা ককচিংগী মহেসনা গোল্ড লৌখ্রে।

খেত্রি ইরিল মপাল য়ুথ ক্লব অমসুং ফুটবোল ক্লব রেংদাই মায় পাকখ্রে

ইম্ফাল, জুলাই ২৪ (ঐচ এন এস): ওল ইন্দিয়া ফুটবোল ফেদরেশন (এ আই এফ এফ)কী মীৎয়েং মখাদা ওল মণিপুর ফুটবোল এসোসিএশন (অস্ফা)না শীন্দুনা চথরক্লিবা অনীরকশুবা প্রেমিয়র লিগ ২০২৫-২৬কী ওইনা ঙসি শান্নখিবা তোঙান তোঙানবা লিগ মেটচশিংদা খেত্রি ইরিল মপাল য়ুথ ক্লব (কে আই এম ৱাই সী) অমসুং এফ সী রেংদাই নোনে মায় পাকখ্রে।

ঙসি অয়ুক পুং ৯ তাবদগী হৌরগা আর্টিফিসিএল টর্ফ গ্রাউন্দ লম্লোং থোংখোঙদা কে আই এম ৱাই সী অমসুং য়ুথ সোসল ৱেলফেয়র এসোসিএসন (ৱাই এস দব্লিয়ু এ)গী মরক্তা শান্নখিবা লিগ মেটচ অদুগী ওইনা নাকল অনীমক্কী শান্নরোয়শিংনা চাংচৎতা হৈশিংবা মান্ননা শান্নবা ঙমখি।

অদুমওইনমক অহানবা হাফ লোইবা ফাওবদা কে আই এম ৱাই সীনা ৱাই এস দব্লিয়ু এদগী পাঞ্জল ২-০দা মাংজিল থারগা লৈবা ঙমখি। কে আই এম ৱাই সীগী অহানবা হাফকী পাঞ্জলশিং অদু মেটচ অদুগী ৮ অমসুং ২০ শুবা মিনটতা ফোররার্দ এম দি জহিদ খাননা চনখিবনি।

অনীশুবা হাফ শান্নখিবা অদুগী ৪৮ শুবা মিনটতা ৱাই এস দব্লিয়ু এগী ফোররার্দ গোল্ডনসন জপুইনা পাঞ্জল অমা হন্দোকপা ঙমখি। মেটচকী অপীবা অরোয়বা মতম ফাওবদা ৱাই এস দব্লিয়ু এগী মায়কৈদগী ইক্লেলাইজর ওইগদৌরিবা পাঞ্জল অদু চনবা ঙমখিদবনা মরম ওইরগা মেটচ অদু কে আই এম ৱাই সীনা পাঞ্জল ২-১দা মায় পাকপা ঙমখিবনি।

নুমিৎয়ুংবা মতুং ১২.১৫ তাবদগী হৌরগা এফ সী রেংদাই অমসুং এস এস য়ুগী মরক্তা শান্নখিবা মেটচকী ওইনা এফ সী রেংদাইনা লাকচনা শান্নবা ঙমখিবগা লোয়ননা পাঞ্জল ৩-০দা মায় পাকপা ঙমখ্রে। এফ সী রেংদাইগী মায় পাকপগী পাঞ্জলশিং অদু কামৈ লঙাংলুং কবুই, বিক্রমজিৎ অমসুং সাগরনা অমমম চনখিবনি।

চান্দেলদা চথরকখিবা এ এফ সী 'সী' দিপ্লোমা কোর্স লোইশিনখ্রে

ইম্ফাল, জুলাই ২৪ (ঐচ এন এস): দিষ্ট্রিক্ট স্পোর্টস এসোসিএশন (দি এস এ) চান্দেলনা ওল ইন্দিয়া ফুটবোল ফেদরেশন (এ এফ এফ) অমদি ওল মণিপুর ফুটবোল এসোসিএশন (অস্ফা)গী মীৎয়েং মখাদা চয়োল অমা চথদুনা লাকখিবা এ এফ সী 'সী' দিপ্লোমা কোর্স ঙসি মায় পাক্লা লোইশিনখ্রে।

হীরম অসিগা মরী লৈননা দি এস এ চান্দেলনা থাদোরকপা চেরোল অমনা হায়, মণিপুরগী চীংগী দিষ্ট্রিক্টতা অসিগুম্বা কোচিং কোর্স অমা পাঙথোকপসি চান্দেলনা অহানবা ওইরে। পাঙথোকখিবা দিপ্লোম কোর্স অদুদা সিল্লোং, মেঘালয়াগী কোচ অমমম য়াওনা লমদম অসিগী তোঙান তোঙানবা মফমদগী লাকখিবা কোচ ১৮ পুন্না কোচ ২০না শরুক য়াখি।

চথখিবা নুমিৎ ৭নিগী ওইবা কোর্স অদুদা এ আই এফ এফনা থারকখিবা এ এফ সী 'এ' লাইসেন্স কোচ গ্যান মোয়োননা কোচ এদুকেটর ওইখি। ঙসি পাঙথোকখিবা লোইশিনবগী থৌরম অদুগা মরী লৈননা দি এস এ চান্দেলগী প্রসিদেন্টসু ওইরিবা এম পি এস ওফিসর ডা. টি এস চমনা অনালনা এ আই এফ এফ অমসুং অস্ফাবু দিষ্ট্রিক্ট অসিদা লেমজনিংঙাই ওইরবা দিপ্লোমা কোর্স অসি পাঙথোকপদা অয়াবা পীরকপগীদমক হায়নিংঙাই লৈতনা থাগৎপা ফোঙদোকখ্রে হায়রি।

চহী ১৯ মখাগী নুপীমচাগী সিঙ্গলসতা চনুলেম্বী ক্বার্টর ফাইনেল চঙখ্রে

ইম্ফাল, জুলাই ২৪ (ঐচ এন এস): মণিপুর ষ্টেট বেদমিন্টন এসোসিএশন (এম এস বি এ)না ধনমঞ্জুরি য়ুনিভর্সিটি কেম্পস মনাক্তা লৈবা মণিপুর ষ্টেট বেদমিন্টন এসোসিএশনগী ইন্দোর হোলদা ঙরাংদগী হৌরগা চথরক্লিবা য়োনেক্স সনরাইজগী ৪২ রকশুবা ইন্টর দিষ্ট্রিক্ট অমদি ৬৯ লক শুবা জুনিয়র ষ্টেট ওপন বেদমিন্টন চেম্পিয়ন্সিপ ২০২৫গী ঙসি শান্নখিবা তোঙান তোঙানবা মেটচশিংদা চহী ১৯ মখাগী নুপীমচা কাঙলুপকী সিঙ্গলসতা ইম্ফাল ৱেষ্টকী চনুলেম্বী সাপম মায় পাক্তুনা ক্বার্টর ফাইনেল চঙবা ঙমখ্রে।

মণিপুরগী তোঙান তোঙানবা দিষ্ট্রিক্ট ৯দগী লাকপা নুপা অমসুং নুপী শান্নরোয় ১২৯না শরুক য়াদুনা ঙরাংদগী হৌদোকখিবা চেম্পিয়ন্সিপ অদুগী নীনি চনবা নুমিৎতা পাঙথোকখিবা চহী ১৯ মখাগী নুপীমচা কাঙলুপকী প্রি ক্বার্টর ফাইনেল মেটচশিংদা ইম্ফাল ৱেষ্টকী অতোম্ভোম লনচেনবী অমদি লাইশ্রম এঞ্জেলিয়ানা মাগী মাগী ময়োক্লরিবা লম্বাশিংবু মায়থীবা পীরন্লগা ক্বার্টর ফাইনেল চঙবা ঙমখিবনি। অদুগা চহী ১৯ মখাগী বোইজ দবলসকী প্রিক্বার্টর ফাইনেল মেটচকী ওইনা ইম্ফাল ৱেষ্টকী বোরিস সলাম অমসুং চিরোম বোসকী পুংবানা মখোয়গী লম্বা ওইরিবা জিরিবামগী টি ঐচ কমলজিৎ অমদি টি ঐচ সঞ্জুগী পুংবাবু মায়থীবা পীরন্লগা ক্বার্টর ফাইনেল চঙবা ঙমখিবনি। চহী কাঙলুপ অসিমক্কী অতোম্ভোম দবলসকী প্রি ক্বার্টর ফাইনেল মেটচ অমদনা বিষ্ণুপুরগী মার্টিন ইঙুদম অমদি সেনাপতিগী ফোকি লিরুনা অনীগী পুংবানা ইম্ফাল ৱেষ্টকী নিলাচান্দ টি ঐচ অমদি তমেংলোংগী পৌচুনদিবৌ ন্যুমাইগী পুংবা থোইরবা ক্বার্টর ফাইনেল চঙখ্রে। অতোম্ভোম মেটচ অমদনা সেনাপটিগী কালো ক্রমান অমসুং বিষ্ণুপুরগী কে ঐচ নেটিশকী পুংবানা থৌবালগী অকাস এ কে অমদি বিষ্ণুপুরগী চালস ওইনামগী পুংবা থোইদুনা ক্বার্টর ফাইনেল চঙখ্রে।

টেক্লিকেল কম্মিটিনা মীওই অহুমগী মমিং থাগৎলকখ্রে

ন্যু দেল্লি, জুলাই ২৪ (এজেন্সী): সিনিয়র মেন্স ইন্দিয়ান ফুটবোল টিমগী হেদ কোচ ওইরম্বা মনোলো মার্কিজ টিম অসিগা লাপ্লখ্রবা মতুং টিম অসিগী অনৌবা কোচ ওইনবগীদমক থাজিল্লকখিবা এপ্লিকেসন ১৭০ ওল ইন্দিয়া ফুটবোল ফেদরেশন (এ আই এফ এফ)কী টেক্লিকেল কম্মিটিনা কুপ্পা য়েংশিল্লবা মতুং কোচ ওইবা য়াবা মীওই অহুমগী মমিং এ আই এফ এফকী এগজিক্যুটিব কম্মিটিদা পীখৎলকখ্রে।

টেক্লিকেল কম্মিটি অসিনা য়াম্না মুন্না য়েংশিল্লবা মতুং এ আই এফ এফকী এগজিক্যুটিব কম্মিটিদা মমিং পীশিল্লকখ্রবা মীওই অহুম অদুদি খলিদ জমিল, ষ্টেফেন কোনষ্টেনটাইন অমসুং ষ্টেফান টার্কোভিকনি। টেক্লিকেল কম্মিটি অসিনা হায়রিবা কেন্দিদেট অহুম অসিগী রিজ্যুম এ আই এফ এফকী এগজিক্যুটিব কম্মিটিদা পীশিনখ্রে।

এ আই এফ এফকী এগজিক্যুটিব কম্মিটিনা কুপ্পা খন্নরবা মতুংদা ব্লু টাইগার টিম অসিগী হেদ কোচ কনানা ওইগদগে হায়বসু অথুবা মতমদা মীয়াম মমাঙদা খঙহল্লক্লগনি।

পনবা য়াবদি, ইগোর ষ্টিমাকনা ইন্দিয়াগী হেদ কোচ ওইনা থবক তৌরম্বা অদু এ আই এফ এফনা লৌথোকখ্রবা মনোলো মার্কিজবু অনৌবা কোচ ওইনা হাপ্লকখিবনি। অদুমওইনমক মমাঙ থাদা মার্কিজ অমসুং এ আই এফ এফ লাপ্লখিবনি।

দুরান্দ কপঃ জমসেদপুর এফ সীনা নেপালগী ত্রিভুবন আর্মি এফ সী মায়থীবা পীখ্রে

ঝরখন্দ, জুলাই ২৪ (এজেন্সী): এসিয়াগী ওইনা স্বাইদগী লীরবা ফুটবোল টুর্নামেন্ট অমা ওইরিবা ইন্দিয়ান ওইল দুরান্দ কপকী ১৩৪ রক শুবা এদিসনগী ঙরাং শান্নখিবা মেটচ অমদা জমসেদপুর এফ সীনা নেপালগী ত্রিভুবন আর্মি এফ সী মায়থীবা পীরন্লগা মথং রান্ডদগীদমক শেম শাখ্রে।

ঝরখন্দদা লৈবা জে আর দি টাটা স্পোর্টস কমপ্লেক্সতা জমসেদপুর এফ সী অমসুং ত্রিভুবন আর্মি এফ সীগী মরক্তা শান্নখিবা মেটচ অদুগী ওইনা হৌগৎলকপদগী নাকল অনীমক্কী শান্নরোয়শিংনা হৈশিংবা মান্ননা শান্নবা ঙমখিবদগী অমনা অমবু কন্ট্রোল তৌদুনা শান্ননবা হোৎনখিবশিং মায় পাকপা ঙমখিদে।

মেটচ অদুগী হৌগৎলকপা ৪ শুবা মিনটতা জমসেদপুর এফ সীগী সার্থকনা অহানবা পাঞ্জল চনবা ঙমখি। মেটচ অদুগী ২৬ শুবা মিনটতা ত্রিভুবন আর্মি এফ সীগী জোর্জ কর্কিনা পাঞ্জল অদু হন্দোকপা ঙমখি।

অদুমওইনমক মেটচ অদুগী ৩১ শুবা মিনটতা জমসেদপুর এফ সীগী মনবিরনা পাঞ্জল অমা চনবা ঙমদুনা অহানবা হাফ লোইবা ফাওবদা পাঞ্জল ২-১দা মাংজিল থারগা লৈবা ঙমখি।

অনীশুবা হাফ শান্নখিবা অদুদা ত্রিভুবন আর্মি এফ সীনা পাঞ্জল অদু হন্দোকপা ঙম্লবা য়াম্না কন্না হোৎনরকখিবগা লোয়ননা ৬৪ শুবা মিনটতা পাঞ্জল অদু হন্দোকপা ঙমখি। পাঞ্জল অদু টিম অদুগী অনন্ত তমাংনা চনখিবনি। মখা তানা শান্নখিবা অদুগী ৭১ শুবা মিনটতা জমসেদপুর এফ সীগী বর্লানা পাঞ্জল অমা চনবা ঙমদুনা মেটচ অদু পাঞ্জল ৩-২দা মায় পাকখিবনি।

মণিপুরদগী গুনমনি মীতৈ খল্লক্লে

ইম্ফাল, জুলাই ২৪ (ঐচ এন এস): থা অসিগী ২৬ অমসুং ২৭তা মকাওনা য়ুম্বু ওইদুনা পাঙথোক্লদৌরিবা এসিয়ান কপ কেদেটস এন্দ জুনিয়ার মকাও ২০২৫দা ইন্দিয়া টিম রিপ্রজেন্ট তৌনবা লৈবাক অসিগী ওইবা নুপা অমসুং নুপী শান্নরোয় পুন্না ১৬ খনবদা মণিপুরদগী গুনমনি মীতৈ খাইদেম য়াওরক্লে। আই জে এফ রেঙ্কিং ইভেন্ট অমা ওইরিবা চেম্পিয়ন্সিপ অসিদা শরুক য়ারুনবগীদমক জুদো ফেদরেশন ওফ ইন্দিয়াদা মকাও জুদো এসোসিএশননা থারকপা অইবা চেরোল অমদা মণিপুরদগী গুনমনি মীতৈ খাইদেম য়াওরকখিবনি। লেমজনিংঙাই ওইরবা চেম্পিয়ন্সিপ অসিদা মহাকপু খল্লকখিবা অসি মণিপুরগীদি চাউথোকচনিংঙাইনি।

HUEIYEN LANPAO DAILY CHESS PUZZLE

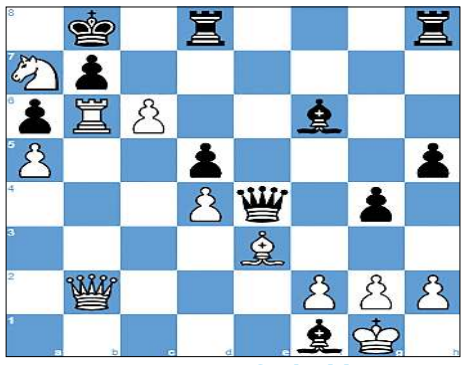

PUZZLE NO. 1544

GM A. Pichot (2647) - GM Samuel Sevian (2684)
Chess.com RCC Wk23 Swiss chess.com INT (1), 2022.07.30

1.e4 c6	2.d4 d5	3.e5 Bf5	4.Nf3 e6	5.Be2 Ne7
6.c3 h6	7.O-O Nd7	8.a4 Qc7	9.a5 a6	10.b4 g5
11.Nbd2 Bg7	12.Nb3 f6	13.exf6 Bxf6	14.Be3 O-O-O	15.Nc5 Nxc5
16.bxc5 g4	17.Ne1 h5	18.Nd3 Ng6	19.Rb1 e5	20.Rb6 Nf4
21.Nb4 Nxe2+	22.Qxe2 exd4	23.cxd4 Qh7	24.Nxc6 Bd3	25.Qb2 Bxf1
26.Na7+ Kb8	27.c6 Qe4	28. ...		

QUESTION : White to win

Puzzle 1543 Solution :

32. ...Qb3+ 33.Ka1 Qc3+ 34.Kb1
34.Ka2 Rg2+ 35.Kb1 Qb2#
34. ...Rb5+ *The black rook deflects White's bishop away from protecting the square c2.* **35.Bxb5**
35.Qb4 Rxb4+
35.Ka2 Qb2#
35. ...Qc2+
35...Qb3+ 36.Kc1
36.Ka1 Nc2#
36...Qc2#Damiano's knight mate
36. Ka1 Nb3#
0-1

ꯑ. ꯗꯤ ꯁꯤ ꯔꯣꯟ ꯑꯣꯐꯤꯔꯤꯑꯦꯟ: ꯆꯨꯕꯦꯠꯃ ꯂꯩꯔꯑꯣꯏꯕꯤ ꯑꯣꯏꯅꯥ ꯃꯤꯔꯤꯁꯤꯟ ꯑꯣꯏꯕꯥ ꯑꯣꯏꯅꯥ