রেগু ইভেন্টতা মণিপুরগী নুপীমচা টিমনা গোল্ড লৌদুনা ষ্টেটসিগী মীংচৎ পুরকখ্রে

ইম্ফাল, মার্চ ২৫ (ঐচ এন এস): রাঞ্চিদা হৌজিক চথরিবা ২৮ লক শুবা সব-জুনিয়র নেশনল চেম্পিয়ন্সিপকী সেপাকটক্রৌগী রেগু ইভেন্টতা মণিপুরগী নুপীমচা টিমনা গোল্ড অদুগা নুপামচা টিমনা ব্রোঞ্জ লৌদুনা ষ্টেটসিগী মীংচৎ পুরকপা ঙমখ্রে।

রেগু ইভেন্টকী ওইনা মণিপুরগী নুপীমচা টিমনা মায়থীবা অমত্তা য়াওদনা চেম্পিয়ন ওইরগা গোল্ড মেদল লৌবা ঙমখিবনি। থা অসিগী ২৩দগী চথরকখিবা টুর্নামেন্ট অসিগী অহানবা লিগ মেটচতা লম্বা তৌনগদৌরিবা হিমাচল প্রদেশকী টিম মতম চানা রিপোর্ট তৌরদবদগী মণিপুরনা ৱাক ওভর ফংখি। মদুগী মতুং কর্নাটিকা অমদি জরখন্দবু ষ্ট্রেট সেটতা মায়থীবা পীখি। পুদুচেরিগা শান্নগদবা মেটচ অদুসু ৱাক ওভর ফংখি। মদুগী মতুং রাজস্থান অমসুং নাগালেন্দবু ষ্ট্রেট সেটতা মায়থীবা পীরম্লগা ক্বার্টর ফাইনেল চঙবা ঙমখি। ক্বার্টর ফাইনেলদা মণিপুরনা দেল্লিবু ষ্ট্রেট সেট ২-০দা মায়থীবা পীরম্লগা সেমি ফাইনেল চঙবা ঙমখি। সেমি ফাইনেলদা মণিপুরনা মহারাষ্ট্রবু ষ্ট্রেট সেট ২-০দা থোইরগা ফাইনেল চঙবা ঙমখি। ফাইনেলদা ঙসি মণিপুরনা কেরলাগা লম্বা তৌনখি। মদুদা মণিপুরনা কেরলাবু ষ্ট্রেট সেট ২-০ (১৫-৪, ১৫-১১)দা মায়থীবা পীরম্লগা গোল্ড মেদল লৌবা ঙমখিবনি।

রেগু ইভেন্টকী ওইনা মণিপুরগী নুপামচা টিমনা মায় পাকপা ঙম্লবা মখোয়গী হৈশিংবশিং মপুং ফানা উথোক্তুনা শান্নখি অদুবু সেমি ফাইনেলদা মণিপুর উট্টর প্রদেশকী মখুৎতা সেট ০-২ (১৩-১৫, ১৩-১৫)দা মায়থীবা নঙদুনা ব্রোঞ্জ মেদল ফংহৌখিবনি।

পনবা য়াবদি, টিম ইভেন্টকী ওইনা মণিপুরগী নুপামচা অমদি নুপীমচা টিম অনীমক্তা ঙরাং শান্নখিবা ফাইনেল মেটচশিংদা মায় পাক্তুনা গোল্ড মেদলশিং লৌবা ঙমখিবনি। নুপীগী টিম ইভেন্টকী ঙরাং শান্নখিবা ফাইনেল মেটচতা মণিপুরনা মহারাষ্ট্রবু ষ্ট্রেট সেট ২-০দা মায়থীবা পীরগা গোল্ড মেদল লৌবা ঙমখি।

নুপামচাগী ওইনা ফাইনেলদা বিহারবু ষ্ট্রেট সেট ২-০ (১৫-১১, ১৫-৯)দা মায়থীবা পীরগা গোল্ড মেদল লৌবা ঙমখিবনি। অমরোমদা, ওল মণিপুর সেপাকটাক্রৌ এসোসিএশনগী মায়কৈদগী মখোয়গী নহা ওইরিবা এথলিটশিংনা নেশনলগী থাক্তা পীরিবা পার্ফোমেন্সশিংবু থাগৎপা ফোঙদোকখিবগা লোয়ননা এসোসিএশন অসিগী নুপীমচা শান্নরোয়শিংনা মণিপুর অসি সেপাকটাক্রৌগী পৱার হাউসনি হায়বদু ময়েক শেংনা উৎলে হায়রি।

‘লন্নাই ওইনা হাংলিবা একাদেমিশিংদা লৈঙাক্লা মতেং পাংশিল্লবদি শান্ন-খোৎনবগী লমদা হেন্না চাওখৎকনি’

ককচিং, মার্চ ২৫ (ঐচ এন এস): লমদম অসিদা শান্ন-খোৎনবগী লমদা হেন্না চাওখৎহনসি হায়রবদি লৈঙাক খক্তনা চল্লাইবগী মহুৎতা লন্নাই ওইনা হাংজিরিবা একাদেমীশিংদা লৈঙাক্লা মতেং পাংশিন্দুনা পুন্না হোৎনমীন্নরবদি হেন্না চাওখৎপা ঙমগনি খল্লি হায়না মণিপুর লৈঙাক্কী য়ুথ এফ্যের্স এন্দ স্পোর্টসকী সেক্রেটরি নাওরেম প্রবিননা ফোঙদোকখ্রে।

ককচিং মখা লৈকায় উয়াল লম্বীদা লৈবা য়াই টর্ফ গ্রাউন্দগী কমপ্লেক্সতা নৌনা শাবা য়েঙ্খোম অতোচৌ অমসুং ইবেমচা শুটিং একাদেমী (য়াই শুটিং একাদেমী) হাঙদোকপগী থৌরমদা অথোয়বা মীথুংলেনগী ৱারোল পীরদুনা নাওরেম প্রবিননা মথক্কী ৱাফম অসি ফোঙদোকখিবনি।

থৌরমদুদা ৱা ঙাংলদুনা মহাক্লা মখা তানা ফোঙদোকখিবদা হৌরক্লিবা নহাশিংনা মাগী-মাগী ওইনা পীথোরক্লিবা অমদি মশানা পামজরিবা মশান্নশিংদা চঙশিন্দুনা থৱায় য়াওনা হোৎনরবদি মশক নাইবা শান্নরোয় অমা শোয়দনা ওইবা ঙমগনি। ককচিংদা ঙসি হাঙদোক্লিবা য়াই শুটিং একাদেমীনসু মাইকৈ অদোমগী শুটিংবু পামজবা অদুবু তম্ফম লৈতদুনা ককঙাওনদুনা লৈরিবা শান্নরোয় কয়াগী অৱাবা অদু কোকহনবা ঙম্লগনি।

লৈঙাক খক্তনা শান্নবুং কয়া শেমগৎতুনা হোৎনরবসু অয়াম্বনা মপুং ফাবা ঙমদ্রি হায়না খল্লি। মসিগা চপ মান্নবা লন্নাইগী ওইনা তোঙান তোঙানবা মশান্নশিংগীদমক হাঙদোক্লরিবা একাদেমীশিংগীসু খুদোং চাদবা অদুম্মক মায়োক্লরমগনি মরম অদুনা লৈঙাক্লা শান্নরোয়শিংগী লৈফম, চান্ন-থক্লবা লেম্না পীবিবা অদুগা লন্নাইগী একাদেমীশিংদনা চহীগী ওইনা শেম্বুং পীথরগা পুন্না থবক তৌমীন্নরবদি নাকল অনীমক্তা কান্নবা ফংগনি। অসুম্না শান্ন-খোৎনবগী লমবু চাওখৎনবা হোৎনরবদি মালেমগী থাক্তা অফবা শান্নরোয় কয়া শোয়দনা পুথোকপা ঙমগনি হায়রি।

ঙসিগী থৌরম অদুদা শরুক য়াখিবী ককচিং দিষ্ট্রিক্টকী এস পি প্রিয়াদর্সনি লাইশ্রমনা ফোঙদোকখিবদা ককচিংদা শুটিং একাদেমী অমা লিংখৎলক্লিবা অসি য়াম্না ফৈ। শান্নরোয়শিংনা হায়রিবা একাদেমী অসিদগী মপুং ফানা কান্নবা লৌবা ঙম্লবা হোৎনগদবনি। লমদম অসি লৈবাক অসিগী স্পোর্টসকী পৱার হাউসনি হায়না খঙনরিবনি। লমদম অসিগী হৌগৎলক্লিবা নহাশিংনা শান্ন-খোৎনবদা হেন্না পুক্লিং চঙনবা হোৎনগদবনি। হৌজিক্তি শান্নবনা ইশাগী কেরিয়র শেম্বা য়ারে। শান্ন-খোৎনবনা নহাশিংবু ময়ায় কাবা চীঙ্গাক্তগী লাপথোক্লা লৈহনবতা নত্তনা মশা মউ ফনা থম্বদা অমদি অফবা খুন্নাই অমা শেম্বদসু চাওনা মতেং পাংলি হায়খি।

ঙসিগী থৌরম অদুদা ককচিং দিষ্ট্রিক্ট রাইফল এসোসিএশনগী প্রসিদেন্টসু ওইরিবা থবক্তগী পোথারবা এম পি এস ওফিসর ক্ষেত্রিময়ুম মনিহারনা থৌরম মপু ওইনা শরুক য়াখি।

ইমোলেস ৱাহেংবম মেমোরিএল ষ্টেট লেভেল ওপন ফুটসাল টুর্নামেন্ট হৌদোকখ্রে

ইম্ফাল, মার্চ ২৫ (ঐচ এন এস): ইমোলেস ৱাহেংবম মেমোরিএল টুর্নামেন্ট কম্মিটি অমদি উশা ভাবন ক্লব সগোলবন্দ সয়াং পুখ্রি মপান অনীনা শীন্দুনা য়ু বি সী গ্রাউন্দদা ঙসিদগী ৬ লক শুবা ইমোলেস ৱাহেংবম মেমোরিএল ষ্টেট লেভেল ওপন ফুটসাল ফুটবোল টুর্নামেন্ট ২০২৬ হৌনবি মতুংইন্না হৌদোকখ্রে।

ক্লদ ব্রদর্সনা কো স্পোন্সর তৌরগা হৌদোকখিবা টুর্নামেন্টকী থৌরম অদুদা ৱাঙ্খৈ এ সীগী হান্নগী এম এল এ ওক্রম হেনরি, য়ু বি সী সয়াংগী এদভাইজর অকোইজম ইবোতোম্বী, সুবা হোস্পিটালগী মেনেজিং দিরেক্টর ডা. ইরোম নালিনিনচিংবনা মরুওইবা মীথুংলেনশিং ওইনা শরুক য়াখি।

ঙসি টুর্নামেন্ট হৌদোকপগী অহানবা মেটচতা জোন এফ সী অচানবীগৈ অমদি অনাও স্নাইপর সগোলবন্দ টিম অনীনা লম্বা তৌনখি। টিম অনীগী মরক্তা ঙসি শান্নখিবা মেটচ অদুগী ওইনা হৌগৎলকপদগী জোন এফ সী (বি)না লাকচনা শান্নবা ঙমখিবগা লোয়ননা মেটচ অদু পাঞ্জল ১২-৫দা চাওনা মায় পাকপা ঙমখি।

থৌরম অদুদা অথোয়বা মীথুংলেনগী ৱারোল পীরদুনা হান্নগী এম এল এ ওক্রম হেনরিনা হায়, মণিপুর অসি জগোয় ঈশৈ খক্তা নত্তনা শান্ন-খোৎনবনসু মালেমগী মীয়ামদা মশক তাকপদা অচৌবা থৌদাং লৌদুনা লাক্লি। লমদম অসিদগী মশক নাইবা শান্নরোয় কয়া থোকখ্রে। মখা তানসু মালেমগী থাক্তা মশক নাইবা শান্নরোয় কয়া থোরক্তুনা লমদমসিগী মীংচৎ পুরকখিগনি হায়বগী থাজবা লৈ। টুর্নামেন্ট অসিদগীসু অফবা শান্নরোয় কয়া মায় পাক্লা পুথোকপা ঙম্বা ওইরসনু হায়খি।

এম এম সী অমসুং এন ৱাই টি ঐচ ক্লব মায় পাকখ্রে

ইম্ফাল, মার্চ ২৫ (ঐচ এন এস): সোসল ৱার্করশ কোংগ্রেস (এস দক্লিয়ু সী) খোংমননা শীন্দুনা এস দক্লিয়ু সী গ্রাউন্দদা হৌজিক হৌজিক চথরিবা ৮ শুবা থিংঙুজম (ওংবী) ঙানবী মেমোরিএল ফুটবোল টুর্নামেন্ট ২০২৬কী ঙসি শান্নখিবা তোঙান তোঙানবা মেটচশিংদা এম এম সী অমদি এন ৱাই টি ঐচ ক্লব মায় পাকখ্রে।

ক্ষেত্রিগাও অমদি কৈরাও বিত্রা সী দি ব্লোককী মনুং চন্না লৈবা কৈরাও, অন্দ্রো, ক্ষেত্রিগাও অমদি থোংজু এ সী খক্তদগী টিম ১৪না গ্রুপ ৪দা শরুক য়াদুনা চথরিবা ফুটবোল টুর্নামেন্ট অসিগী ঙসি অহানবা গ্রাউন্দদা শান্নখিবা ৬ শুব লিগ মেটচতা এম এম সী টিমনা বি পি ৱাই সী টিমবু লাকচনা পাঞ্জল ৩-০দা থোইবা ঙমখি। অদুগা ঙসি অনীশুবা গ্রাউন্দগী ৭ শুবা লিগ মেটচ শান্নখিবদনা এন ৱাই টি ঐচ ক্লবনা এ বি এ ক্ষেত্রিগাওবু পাঞ্জল ৪-১দা থোইখিবনি।

খা সঞ্জেনবম এফ সীনা এস দি সী শামুরৌ থোইরগা টিম চেম্পিয়ন ওইখ্রে

ইম্ফাল, মার্চ ২৫ (ঐচ এন এস): ৱাই ও সী ৱাহেংখুমন মমাঙ লৈকায়না শীন্দুনা থা অসিগী ২৩দগী হৌরগা টিম ৮না শরুক য়াদুনা ৱাহেংখুমন মমাঙ লৈকায়দা লৈবা ৱাই ও সী গ্রাউন্দদা চথরকখিবা ওপন ফুটবোল টুর্নামেন্ট ২০২৬ ঙসি লোইশিনখিবগা লোয়ননা লোইশিনবা নুমিৎতা শান্নখিবা ফাইনেল মেটচতা খা সঞ্জেনবমনা এস দি সী শামুরৌ মায়থীবা পীরম্লগা চথরকখিবা টুর্নামেন্ট অদুগী মপু ওইবা ঙমখ্রে।

ঙসি পাঙথোকখিবা লোইশিনবগী থৌরম অদুদা মণিপুর লৈঙাক্কী আর্ট এন্দ কলচরগী মিনিষ্টর খুরাইজম লোকেন, নম্বোল এ সীগী এম এল এ টি ঐচ বসন্তকুমার, কোন্থৌজম এ সীগী এম এল এ ডা. সাপম রঞ্জন, বি জে পি নম্বোল মন্দলগী প্রসিদেন্ট অহোংশাংবম জিতেন, লৈমপোকপম জিলা পরিষদ মেম্বর কাংঙুজম জেমস অমদি ইশোক গ্রাম পঞ্চায়টকী প্রধান ৱারেপম দেবেননা মরুওইবা মীথুংলেনশিং ওইনা শরুক য়াখি।

থৌরমদুদা ৱা ঙাংলদুনা মিনিষ্টর লোকেননা হায়, আর্ট এন্দ কলচর অমদি স্পোর্টসনা মণিপুরবু মালেমদা মশক তাকপা ঙম্বতা নত্তনা নহাশিংবু ময়ায় কাবা চীঙ্গাক্তগী লাপ্না লৈহনবদা অচৌবা মতেং ওইরি। মরম অদুনা হৌরক্লিবা নহাশিংবু মানা-মানা পামজবা অমদি চান্নগদবা মশান্না অমা খল্লগা শান্নহনসি হায়খি।

ঙসি লোইশিনবা নুমিৎতা শান্নখিবা ফাইনেল মেটচ অদুদা খা সঞ্জেনবম এফ সীনা এস দি সী শামুরৌবু পাঞ্জল ১-০দা মায়থীবা পীরগা ৱিন্নর ওইবা ঙমখিবনি। ৱিন্নর ওইরবা টিমদা শেলগী মনা ওইনা লুপা লিশিং ১৫ পীখি।

এম য়ু মহুৎ শীনগদবা শান্নরোয়শিং খনখ্রে

ইম্ফাল, মার্চ ২৫ (ঐচ এন এস): চহী অসিগী মে ২১দগী হৌরগা ২৬ ফাওবা চেন্নাইগী হিন্দুষ্টান য়ুনিভর্সিটিনা য়ুম্বু ওইরগা পাঙথোক্কদৌরিবা ওল ইন্দিয়া ইন্টর য়ুনিভর্সিটি পৱার লিফটিং (মেন এন্দ ৱিমেন) টুর্নামেন্টতা মণিপুর য়ুনিভর্সিটিগী মহুৎ শীন্দুনা শরুক য়াগদবা শান্নরোয়শিং খল্লে হায়না এ দি এস মণিপুর য়ুনিভর্সিটিগী চেরোল অমনা হায়রি।

চেরোল অসিনা হায়, মণিপুর য়ুনিভর্সিটি মহুৎ শীন্নবগীদমক খনখ্রবা শান্নরোয়শিং অদুদি নুপীগীদা কায়েনপাইবম ভেলেনা (কেজি ৪৭), নিংথৌজম গুল্লেমা (কেজি ৫২), মাইবম গুলুবি (কেজি ৫৭), ব্রহ্মচারিময়ুম নিমি চনু (কেজি ৭৬)অমসুং লৈমপোকপম রেবিতা (কেজি ৪৪ মথক)নি। অদুগা নুপাগী খল্লবা শান্নরোয়না লোংজম প্রসান্ত (কেজি ১০৫)নি। টুর্নামেন্ট অসিদা শরুক য়ানবা খল্লবা শান্নরোয়শিংনা থা অসিগী ৩০গী অয়ুকপুং ১১.৩০ তাবা মতমদা এ দি এস, এম য়ুদা রিপোর্ট তৌরগদবনি হায়রি।

ত্রায়ল সিলেক্সন পাঙথোক্লগনি

ইম্ফাল, মার্চ ২৫ (ঐচ এন এস): চহী অসিগী মে ১৫দগী হৌরগা ২০ ফাওবা অন্ধ্র প্রদেশকী কিমস, অমলাপুরমদা পাঙথোক্কদৌরিবা ১৫ রক শুবা নেশনল সব-জুনিয়র এন্দ জুনিয়র মেন এন্দ ৱিমেন ক্লাসিক পৱারলিফটিং চেম্পিয়ন্সিপ ২০২৬তা শরুক য়ানবা মণিপুর টিম শেম্নবগীদমক ত্রায়ল সিলেক্সন পাঙথোক্লগনি হায়রি।

হীরম অসিগা মরী লৈননা ওল মণিপুর পৱারলিফটিং এসোসিএশনগী সেক্রেটরি এলাংবম ইনাওনা খুৎয়েক পীদুনা থাদোরকপা চেরোল অমনা হায়, ত্রায়ল সিলেক্সন অসি মথং থাগী ৫দা সেগা রোদ তখেল্লম্বম লৈকায়, লেন নং ৫দা পাঙথোক্কনি।

শরুক য়ানিংবা লিফটরশিংনা ত্রায়ল সিলেক্সন পাঙথোক্কদৌরিবা নুমিৎকী অয়ুক পুং ৯গী মমাঙদা মখোয়গী চহী তাকপা সার্টিফিকেটশিং পুদুনা লাক্কদবনি। লোয়ননা কম্পিটিসননা অয়ুক পুং ১১দগী হৌগনি। লিফটরশিংনা লাকপা মতমদা কিটশিং পুরক্কদবনি হায়রি।

মণিপুর কুরাস টিম ঙসি ইম্ফাল থাদোক্লগনি

ইম্ফাল, মার্চ ২৫ (ঐচ এন এস): ইন্দিয়ান কুরাস এসোসিএশননা শীন্দুনা থা অসিগী ২৭তগী হৌরগা ২৯ ফাওবা মধ্য প্রদেশকী ইন্দোরদা লৈবা মা কনকেশ্বরি দেবী বিদ্যা বিহার, জি-৬২ সেক্টর এফ, এল আই জি কোলোনিদা পাঙথোক্কদৌরিবা ১৫ রক শুবা সিনিয়র নেশনল কুরাস চেম্পিয়ন্সিপ মেন এন্দ ৱিমেন ২০২৫-২৬তা শরুক য়ারুগদবা মণিপুরগী কুরাস টিম হয়েং ইম্ফাল থাদোক্লগনি হায়রি।

হীরম অসিগা মরী লৈননা কুরাস এসোসিএশন ওফ মণিপুরনা থাদোরকপা চেরোল অমনা হায়, মণিপুর কুরাস টিমদা য়াওরিবা শান্নরোয়শিং অদুদি নুপাগীদা সলাম অনিলকুমার মৈতৈ (কেজি ৬০ মখা), থাংজম নিংথেম্বা মৈতৈ (কেজি ৮১ মখা) অমসুং নিংথৌজম জোন (কেজি ৯০ মখা)নি।

নুপীগীদনা লাইশ্রম রোসনি (কেজি ৭০ মখা) নি অদুগা সোইবম রনবিরনা মণিপুর কুরাস টিম অদুদা মেনেজর অমদি কোচকী থৌদাং লৌদুনা শরুক য়ারি। টিম অসি হয়েং নুংথিল পুং ১.৪৫ তাবা মতমদা ইম্ফাল থাদোক্লগনি হায়রি।

নুমিৎ ৫নি চত্থগদবা থাঙ-তা ত্রেনিং প্রোগ্রাম হৌদোকখ্রে

ইম্ফাল, মার্চ ২৫ (ঐচ এন এস): থৌবাল দিষ্ট্রিক্ট থাঙ-তা এসোসিএন, ককচিং খুনৌ অমদি মৈতৈ থাঙ-তা এসোসিএশন, তাংজেং অনীনা খুৎশম্নরগা নুমিৎ ৫নিগী ওইবা থাঙ-তাগী ত্রেনিং প্রোগ্রাম অমা ঙসি পাঙলতাবী ময়ায় লৈকায় মান্দপতা হৌদোকখ্রে হায়রি।

হীরম অসিগা মরী লৈননা থৌবাল দিষ্ট্রিক্ট থাঙ-তা এসোসিএশননা থাদোরকপা চেরোল অমনা হায়, ত্রেনিং প্রোগ্রাম হৌদোকপগী থৌরম অদুদা তাংজেং খুঞ্জাও, পাঙলতাবী গ্রাম পঞ্চায়টকী মেম্বর নিংথৌজম সোভা, পাঙলতাবী মৈরা পায়বীগী প্রসিদেন্ট লাইশ্রম শান্তি অমদি খোঙয়াম, পাঙলতাবী পঞ্চায়টকী মেম্বর লৈতানথেম থেনদেন মৈতৈনা মথংশিংনা অথোয়বা মীথুংলেন, থৌরম মপু অমদি অখন্নবা মীথুংলেন ওইনা শরুক য়াখি।

থৌরম অসিদা মীথুংলেন ওইখিবশিংনা হৌগৎলক্লিবা মীরোলশিংনা থাঙ-তা শান্নবগী তঙায়ফদবা কয়া অদু শন্দোক্লা তাক্তুনা খঙহনখি। থাঙ-তা হায়রিবা য়েলহৌ মশান্না অসিনা হকচাংগী, ৱাখলগী মপাঙ্গল কনখৎহন্দুনা অফবা নহা অমা ওইহনবদা চাওনা মতেং পাংবা ঙমই অমদি তুংদা অফবা খুন্নাই অমা শেম্বদসু থাঙ-তাগী মহৈ হৈরবদি চাওনা মতেং পাংবা ঙমগনি হায়বা ৱাফমশিং ফোঙদোক্লমখি হায়রি।

HUEIYEN LANPAO DAILY CHESS PUZZLE

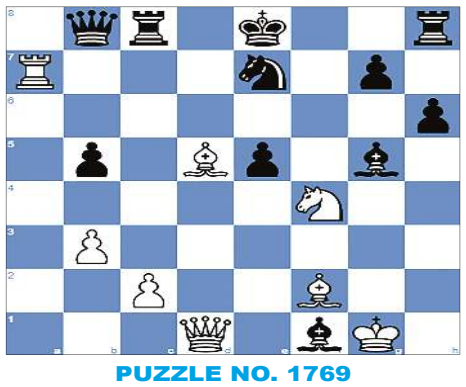

PUZZLE NO. 1769

Cr Rios (2398) - P. Koutoukidis (2167)
51st World Juniors Athens GRE, 2012.08.12

1.e4 c5	2.Nf3 e6	3.d4 cxd4	4.Nxd4 Nc6	5.Nc3 a6
6.g3 Qc7	7.Bg2 d6	8.O-O Be7	9.a4 Bd7	10.Nde2 Rc8
11.h3 Nf6	12.g4 h6	13.b3 Ne5	14.Be3 b5	15.axb5 axb5
16.f4 Ng6	17.Ra7 Qb8	18.e5 dxe5	19.g5 Nd5	20.f5 Bxg5
21.Bf2 Nge7	22.fxe6 fxe6	23.Nxd5 exd5	24.Bxd5 Bxh3	25.Nf4 Bxf1
26. ...				

QUESTION : White to checkmate

Puzzle 1768 Solution :

23. ...Qxf2+ *The black queen deflects White's rook away from protecting the square e3. The black queen captures White's pawn, which was defending the square e3.* **24.Rxf2**
24.Kh1 Qf3+ 25.Kg1 Rxb1 26.Re8+ Kh7 27.Qxb1 Qxg3+ 28.Kh1 Nf2#
Garbage collection **24. ...Ne3+** *The black knight forks White's queen and king. The black knight attacks White's queen, which is defending White's knight.* **25.Kf3**
25.Kh2 Nxd1 26.Re2 Rxb1
25. ...Nxd1 *The black knight captures White's queen, which was defending White's knight.* **26.Rd2**
26.Re2 Rxb1 27.Re8+ Kh7
Garbage collection **26. ...Rxb1**
0-1

[illegible]

[illegible], [illegible] ১৫ ([illegible]): [illegible]

[illegible]

[illegible]

Printed, published and owned by Soubam Niladhaja Singh, published from Sega Road, Thouda Bhabok Leikai, Imphal West-795001, Manipur & printed at M/s. Kangleipak Printers, Sega Road, Thouda Bhabok Leikai, Imphal West-795001, Manipur
Editor : Maibam Dhanabir Meetei; e-mail:hueiyen_lanpao@yahoo.co.in, hueiyen_lanpao@rediffmail.com