ইন্টরনেশনল পোলোঃ কলম্বিয়া পোলো টিমনা ইন্দিয়া পোলো টিম-সী থোইখ্রে

ইম্ফাল, নবেম্বর ২৫ (ঐচ এন এস): মণিপুর হোর্স রাইদিং এন্দ পোলো এসোসিএশন (এম ঐচ আর পি এ)না শীন্দুনা ইম্ফালগী মপান কাংজৈবুংদা চথরিবা ১৫ রক শুবা মণিপুর পোলো ইন্টরনেশনল ২০২৫গী ঙসি শান্নখিবা মেটচ অমদা কলম্বিয়া পোলো টিমনা ইন্দিয়া পোলো টিম-সী (ছটিসগর) থোইখ্রে। অদুগা অতোপ্পা মেটচ অমদনা য়ু এস এ পোলো টিম অমসুং ইন্দিয়া পোলো টিম-এ (আই পি এ) দ্রো চৎখ্রে।

পোলো ইন্টরনেশনল অসিগী ঙসি মরিনি চনবা নুমিৎকী অহানবা গ্রাউন্দগী ৬ শুবা মেটচতা য়ুনাইটেদ ষ্টেটস ওফ অমেরিকা (য়ু এস এ) পোলো টিম অমসুং ইন্দিয়া পোলো টিম-এ (ইন্দিয়ান পোলো এসোসিএশন)গী মরক্তা লম্বা তৌনখি। টিম অনীগী মরক্তা ঙসি শান্নখিবা মেটচ অদুগী ওইনা নাকল অনীমক্কী শান্নরোয়শিংনা হৌগৎলকপদগী হৈশিংবা মান্ননা শান্নবা ঙমখিবনা মরম ওইরগা অমনা অমবু লাকচনা কন্ত্রোল তৌদুনা শান্ননবা হোৎনখিবশিং মায় পাকপা ঙমখিদে।

টিম অনীগী মরক্তা শান্নখিবা মেটচ অদুগী অহানবা চকর লোইবা ফাওবদা নাকল অনীমক্না পাঞ্জল ২-২দা মান্ননা লৈবা ঙমখি। অনীশুবা চকর শান্নখিবা অদুগী অরোয়বা ফাওবদা নাকল অনীমক্না পাঞ্জল অমমম চন্নদুনা পাঞ্জল ৩-৩দা মান্ননা লৈখি।

অহুমশুবা চকর শান্নখিবা অদুদা য়ু এস এ পোলো টিমনা পাঞ্জল অমা চনবা ঙমখি। অদুগা ইন্দিয়া পোলো টিম -এনা পাঞ্জল ২ চনবা ঙমদুনা পাঞ্জল ৫-৪দা মাঙজিল থারগা লৈবা ঙমখি। মরিশুবা অমদি অরোয়বা চকর শান্নখিবা অদুদা য়ু এস এ পোলো টিমনা অপীবা অরোয়বা মতম ফাওবদা পাঞ্জল ২ চনবা ঙমখি অদুগা ইন্দিয়া পোলো টিম-এনা পাঞ্জল অমদগী হেন্না পায়বগী চাং মান্ননা শান্নবা ঙমখি।

টিম অনীমক্না হৈশিংবা মান্ননা শান্নখিবনা মরম ওইরগা অহানবা হাফ লোইবা ফাওবদা পাঞ্জল অমত্তা চন্নবা ঙমদনা লৈখি। অনীশুবা হাফ শান্নখিবা অদুদা টিম অনীমক্কী শান্নরোয়শিংনা পাঞ্জল চনবা ঙম্নবা অকনবা মওংদা হোৎনরকখি। মেটচ অদুগী ৬৬ শুবা মিনটতা মণিপুরগী সেঞ্জম অলভানা অহানবা পাঞ্জল চনবা ঙমখি। মেটচ অদুগী ৮৪ শুবা মিনটতা টামিলনাদুগী অনন্নিতা রঘুরামননা পঞ্জল অদু হন্দোক্তুনা ১-১দা মান্ননা লৈখি।

অনীশুবা হাফকী ইঞ্জুরি টাইমদা মণিপুরগী চীংখাময়ুম রেদিমানা পাঞ্জল অমা চনবা ঙমখি। মেটচকী অপীবা অরোয়বা মতম ফাওবদা টামিলনাদুগী মায়কৈদগী ইক্লেলাইজর ওইগদৌরিবা পাঞ্জল অদু চনবা ঙমখিদবনা মরম ওইরগা মেটচ অদু মণিপুরনা পাঞ্জল ২-১দা মায় পাক্তুনা ফাইনেল চঙবা ঙমখিবনি।

অনীশুবা চকর শান্নখিবা অদুগী অরোয়বা ফাওবদা নাকল অনীমক্না পাঞ্জল অমমম চন্নদুনা পাঞ্জল ৩-৩দা মান্ননা লৈখি।

অহুমশুবা চকর শান্নখিবা অদুদা য়ু এস এ পোলো টিমনা পাঞ্জল অমা চনবা ঙমখি। অদুগা ইন্দিয়া পোলো টিম -এনা পাঞ্জল ২ চনবা ঙমদুনা পাঞ্জল ৫-৪দা মাঙজিল থারগা লৈবা ঙমখি। মরিশুবা অমদি অরোয়বা চকর শান্নখিবা অদুদা য়ু এস এ পোলো টিমনা অপীবা অরোয়বা মতম ফাওবদা পাঞ্জল ২ চনবা ঙমখি অদুগা ইন্দিয়া পোলো টিম-এনা পাঞ্জল অমদগী হেন্না পায়বগী চাং মান্ননা শান্নবা ঙমখি।

টিম অনীমক্না হৈশিংবা মান্ননা শান্নখিবনা মরম ওইরগা অহানবা হাফ লোইবা ফাওবদা পাঞ্জল অমত্তা চন্নবা ঙমদনা লৈখি। অনীশুবা হাফ শান্নখিবা অদুদা টিম অনীমক্কী শান্নরোয়শিংনা পাঞ্জল চনবা ঙম্নবা অকনবা মওংদা হোৎনরকখি। মেটচ অদুগী ৬৬ শুবা মিনটতা মণিপুরগী সেঞ্জম অলভানা অহানবা পাঞ্জল চনবা ঙমখি। মেটচ অদুগী ৮৪ শুবা মিনটতা টামিলনাদুগী অনন্নিতা রঘুরামননা পঞ্জল অদু হন্দোক্তুনা ১-১দা মান্ননা লৈখি।

অনীশুবা হাফকী ইঞ্জুরি টাইমদা মণিপুরগী চীংখাময়ুম রেদিমানা পাঞ্জল অমা চনবা ঙমখি। মেটচকী অপীবা অরোয়বা মতম ফাওবদা টামিলনাদুগী মায়কৈদগী ইক্লেলাইজর ওইগদৌরিবা পাঞ্জল অদু চনবা ঙমখিদবনা মরম ওইরগা মেটচ অদু মণিপুরনা পাঞ্জল ২-১দা মায় পাক্তুনা ফাইনেল চঙবা ঙমখিবনি।

দি জি এ আর হোক্কি কপঃ এম পি এস সী অমসুং সেয়ো শীংজমৈ চাওনা মায় পাকখ্রে

ইম্ফাল, নবেম্বর ২৫ (ঐচ এন এস): দিরেক্টর জেনরেল ওফ অসাম রাইফলস (দি জি এ আর) গী স্পোন্সরশিপ মখাদা মণিপুর হোক্কিনা শীন্দুনা খুমন লম্পাক হোক্কি ষ্টেদিয়মদা অনীরকশুবা মেন্স এন্দ ৱিমেন্স হোক্কি টুর্নামেন্ট ২০২৫গী ঙসি শান্নখিবা তোঙান তোঙানবা মেটচশিংদা এম পি এস সী অমসুং সেয়ো শীংজমৈ চাওনা মায় পাকপা ঙমখ্রে।

ঙরাংদগী হৌদুনা চথরিবা টুর্নামেন্ট অসিগী ঙসি নুপাগী অহানবা মেটচতা এম পি এস সী অমসুং কে ঐচ এস সী খোংমনগী মরক্তা লম্বা তৌনখি। টিম অনীগী মরক্তা ঙসি শান্নখিবা মেটচ অদুগী ওইনা হৌগৎলকপদগী এম পি এস সীগী শান্নরোয়শিংনা বোল হেন্না পায়দুনা লাকচনা শান্নবা ঙমখিবগা লোয়ননা পাঞ্জল চনবা য়াবগী খুদোংচাবসু মশিং হেন্না ফংবা ঙমখি। মদুনা মরম ওইরগা অহানবা ক্লাটর লোইবা ফাওবদা এম পি এস সীনা পাঞ্জল ১-০দা মাঙজিল থারগা লৈবা ঙমখি।

অনীশুবা ক্লাটর শান্নখিবা অদুদা কে ঐচ এস সীগী মায়কৈদগী পাঞ্জল হন্দোকপা ঙম্নবা য়াম্না কন্না হোৎনরবসু বোল পায়বগী চাং নেমখিবনা মরম ওইরগা পাঞ্জল চন্নবা হোৎনখিবশিং মায় পাকপা ঙমখিদে। অমরোমদা, বোল হেন্না পায়দুনা শান্নবা ঙম্লিবা এম পি এস সীগী অনীশুবা ক্লাটর লোইবা ফাওবদা মখা তানা পাঞ্জল ৫ চনবা ঙমখিবগা লোয়ননা অহানবা হাফ লোইবা ফাওবদা পাঞ্জল ৬-০দা মাঙজিল থারগা লৈবা ঙমখি।

অহুমশুবা ক্লাটর শান্নখিবা অদুদসু এম পি এস সীগী মায়কৈদগী মখা তানা পাঞ্জল অনী চনবা ঙমখি। অদুবু কে ঐচ এস সীগী ওইনা অহুমশুবা ক্লাটর লোইবা ফাওবদা পাঞ্জল অমত্তা চনবা ঙমখিদবনা মরম ওইরগা এম পি এস সীনা পাঞ্জল ৮-০দা মাঙজিল থারগা লৈবা ঙমখি।

মরিশুবা অমদি অরোয়বা ক্লাটর শান্নখিবা অদুগী ওইনা কে ঐচএসকী মায়কৈদগী পাঞ্জল হন্দোকপা ঙম্নবা অকনবা মওংদা হোৎনরবসু মেটচকী অপীবা অরোয়বা মতম ফাওবদা পাঞ্জল অমত্তা চনবা ঙমখিদবনা মরম ওইরগা মেটচ অদু এম পি এস সীনা পাঞ্জল ৮-০দা লাকচনা থোইবা ঙমখিবনি।

ঙসি নুপাগী অনীশুবা গ্রাউন্দগী মেটচতা সেয়ো শীংজমৈ অমদি কে দি ঐচ এ ককচিংগী মরক্তা নুংথিল পুং ১ তাবদগী হৌরগা মেটচ শান্নবা হৌখি। টিম অনীগী মরক্তা শান্নখিবা মেটচ অদুগী ওইনসু সেয়ো শীংজ মৈগী শান্নরোয়শিংনা বোল হেন্না পায়দুনা লাকচনা শান্নবা ঙমখি। মদুনা মরম ওইরগা পাঞ্জল চনবা য়াবগী খুদোংচাবসু মশিং হেন্না ফংবা ঙমখি। টিম অনীগী মরক্তা শান্নখিবা মেটচ অদুগী অপীবা অরোয়বা মতম ফাওবদা সেয়োনা কে দি ঐচ এবু পাঞ্জল ১৩-০দা লাকচনা মায়থীবা পীরমখিবনি। অদুগা ঙসিগী অহুমশুবা মেটচ ওইনা বি ঐচ বিষ্ণুপুর অমসুং ফাম য়াইস্কুলগী মরক্তা শান্নখিবা মেটচ অদুগী ওইনা পাঞ্জল ৩-৩ চন্নদুনা দ্রো চৎখ্রে।

মণিপুরনা টামিলনাদু মায়থীবা পীরম্লগা ফাইনেল চঙবা ঙমখ্রে

ইম্ফাল, নবেম্বর ২৫ (ঐচ এন এস): অন্ধ্র প্রদেশকী অনন্তপুরদা লৈবা রুরল দিভেলপমেন্ট ট্রষ্ট ষ্টেদিয়মদা চথরিবা ডা. টি আও জুনিয়র গার্লস নেশনল ফটুবোল চেম্পিয়ন্সিপ ২০২৫-২৬ টয়ার ৱানগী ঙসি শান্নখিবা অহানবা সেমি ফাইনেল মেটচতা মণিপুরনা টামিলনাদু থোইরগা ফাইনেল চঙবা ঙমখ্রে।

ওল ইন্দিয়া ফুটবোল ফেদরেশন (এ আই এফ এফ)কী মীৎয়েং মখাদা অন্ধ্র প্রদেশ ফুটবোল এসোসিএশননা য়ুম্বু ওইরগা চথরিবা চেম্পিয়ন্সিপ অসিগী ঙসি অহানবা সেমি ফাইনেল মেটচ ওইনা মণিপুর অমসুং টামিলনাদুগী মরক্তা লম্বা তৌনখি। টিম অনীগী মরক্তা ঙসি শান্নখিবা মেটচ অদুগী ওইনা হৌগৎলকপদগী নাকল অনীমক্কী শান্নরোয়শিংনা চাংচৎতা বোল পায়বগী চাং মান্ননা শান্নবা ঙমখি।

টিম অনীমক্না হৈশিংবা মান্ননা শান্নখিবনা মরম ওইরগা অহানবা হাফ লোইবা ফাওবদা পাঞ্জল অমত্তা চন্নবা ঙমদনা লৈখি। অনীশুবা হাফ শান্নখিবা অদুদা টিম অনীমক্কী শান্নরোয়শিংনা পাঞ্জল চনবা ঙম্নবা অকনবা মওংদা হোৎনরকখি। মেটচ অদুগী ৬৬ শুবা মিনটতা মণিপুরগী সেঞ্জম অলভানা অহানবা পাঞ্জল চনবা ঙমখি। মেটচ অদুগী ৮৪ শুবা মিনটতা টামিলনাদুগী অনন্নিতা রঘুরামননা পঞ্জল অদু হন্দোক্তুনা ১-১দা মান্ননা লৈখি।

অনীশুবা হাফকী ইঞ্জুরি টাইমদা মণিপুরগী চীংখাময়ুম রেদিমানা পাঞ্জল অমা চনবা ঙমখি। মেটচকী অপীবা অরোয়বা মতম ফাওবদা টামিলনাদুগী মায়কৈদগী ইক্লেলাইজর ওইগদৌরিবা পাঞ্জল অদু চনবা ঙমখিদবনা মরম ওইরগা মেটচ অদু মণিপুরনা পাঞ্জল ২-১দা মায় পাক্তুনা ফাইনেল চঙবা ঙমখিবনি।

সিলভর মেদলিষ্ট মঙালসনা তরাম্না ওকখ্রে

ইম্ফাল, নবেম্বর ২৫ (ঐচ এন এস): থা অসিগী ২১দগী ২৩ ফাওবা পঞ্জাবকী জলনধরদা পাঙথোকখিবা ৮ লক শুবা কেদেট ক্যুরুগি টাইক্কান্দো চেম্পিয়ন্সিপ ২০২৫দা সিলভর মেদল লৌরকখ্রবা লাইশ্রম মঙালসনা মীয়াম্না তরাম্না ওক্তুনা পুক্লিং থৌগৎখ্রে।

পাঙথোকখিবা চেম্পিয়ন্সিপ অদুদা লাইশ্রম মঙালসনানা কেজি ৪৯ মখাগী কাঙলুপ্তা সিলভর মেদল লৌদুনা লমদম অসিগী মীংচৎ পুরকপা ঙমখিবা অদুবু ইকায় খুম্নবা অমদি পুক্লিং থৌগৎপা উৎপা ওইনা ঙসি মীয়াম্না মহাকপু তরাম্না ওকপগী থৌরম অদু পাঙথোকখিবনি।

থৌবাল দিষ্ট্রিক্টকী খাঙবোকতগী মঙালসনাবু ঙসি থৌবাল টাইক্কান্দো এসোসিএশন অমদি য়ুনাইটেদ য়ুথ ক্লব খাঙবোক মৈস্নাম লৈকায়না শীন্দুনা মহাক্কী কোচ রনবির মোইরাংথেম য়াওনা তরাম্না ওকখিবনি। মঙালসনা খাঙবোক পার্ট-২ মৈস্নাম লৈকায়দগী লাইশ্রম কুমার অমদি লাইশ্রম ওংবী ইবেমচাগী মচানুপানি।

এলিট লিগঃ টি ৱাই দি এনা সঙ্গাই হিরোজ থোইখ্রে

ইম্ফাল, নবেম্বর ২৫ (ঐচ এন এস): ওল ইন্দিয়া ফুটবোল ফেদরেশন (এ আই এফ এফ)কী মীৎয়েং মখাদা হোম এন্দ এৱে বেসিসতা জোনেল গ্রাউন্দগী গ্রুপ-জেগী অন্দর-১৮ এলিট লিগ ২০২৫-২৬কী ঙসি শান্নখিবা মেটচ অমদা টি ৱাই দি এনা সঙ্গাই হিরোজ মায়থীবা পীখ্রে।

বিষ্ণুপুরগী টি ৱাই দি এ ফুটবোল গ্রাউন্দদা টি ৱাই দি এগী হোম মেটচ ওইনা সঙ্গাই হিরোজগা লম্বা তৌনখি। টিম অনীগী মরক্তা ঙসি শান্নখিবা মেটচ অদুগী ওইনা নাকল অনীমক্কী শান্নরোয়শিংনা চাংচৎতা হৈশিংবা মান্ননা শান্নবা ঙমখি। মদুনা মরম ওইরগা অমনা অমবু লাকচনা কন্ত্রোল তৌদুনা শান্ননবা হোৎনখিবশিং মায় পাকপা ঙমখিদে।

মেটচ অদুগী ২৭ শুবা মিনটতা সঙ্গাই হিরোজগী মুহম্মদ অরিস খাননা অহানবা পাঞ্জল চনবা ঙমখি। টি ৱাই দি এগী মায়কৈদগী মখোয়গী মায়োক্তা চনশিনখিবা পাঞ্জল অদু হন্দোকপা ঙম্নবা য়াম্না কন্না হোৎনখি। মেটচ অদুগী ৩৬ শুবা মিনটতা টি ৱাই দি এগী ৱাংজম এলেক্সনা ইক্লেলাইজর ওইরিবা পাঞ্জল অদু চনদুনা অহানবা হাফ লোইবা ফাওবদা টিম অনীমক্না পাঞ্জল ১/১দা মান্ননা লৈখি।

অনীশুবা হাফ শান্নখিবা অদুদা টিম অনীমক্কী মায়কৈদগী মখা তাবা পাঞ্জলশিং চনবা ঙম্নবা মখোয় মখোয়গী হৈশিংবশিং মপুং ফানা উথোক্লদুনা শান্নরকখি। মেটচ অদুগী ৮৮ শুবা মিনটতা টি ৱাই দি এগী মাংতে ষ্টেভেন কোমনা পাঞ্জল অমা চনবা ঙমখি। সঙ্গাই হিরোজ গী মায়কৈদগী মখোয়গী মায়োক্তা চনশিনবা পাঞ্জল অদু হন্দোকপা ঙম্নবা য়াম্না কন্না হোৎনখি অদুবু মেটচকী অপীবা অরোয়বা মতম ফাওবদা সঙ্গাই হিরোজগী মায়কৈদগী ইক্লেলাইজর ওইগদৌরিবা পাঞ্জল অদু চনবা ঙমখিদবনা মরম ওইরগা মেটচ অদু টি ৱাই দি এনা পাঞ্জল ২-১দা মায় পাকখিবনি।

সঙাই এফ সী অমদি টি আর ভি এস এ মায় পাকখ্রে

ইম্ফাল, নবেম্বর ২৫ (ঐচ এন এস): লম্লোং থোংখোঙদা লৈবা আর্টিফিসিএল টর্ফ গ্রাউন্দদা থা অসিগী ২৩দগী হৌরগা চথরক্লিবা অহুমলকশুবা ডা. মোইরাংথেম মনাওতোন সিংহ অমসুং এম চন্দ্রসখি দেবী মেমোরিএল ফুটবোল চেম্পিয়ন্সিপ ২০২৫গী ঙসি শান্নখিবা তোঙান তোঙানবা মেটচশিংদা সঙাই এফ সী অমসুং টি আর ভি এস এ মালোম মায় পাকখ্রে।

সন্দে এফ সীনা শীন্দুনা তোঙান তোঙানবা টিম ১২না কাঙলুপ অহুম থোক্লা খায়দোক্তুনা চথরিবা চেম্পিয়ন্সিপ অসিগী ঙসি অহানবা গ্রাউন্দগী মরিশুবা লিগ মেটচতা সঙাই এফ সী অমসুং য়ু ভি এস এ লিলোং চজিংগী মরক্তা লম্বা তৌনখি। টিম অনীগী মরক্তা ঙসি শান্নখিবা মেটচ অদুগী ওইনা নাকল অনীমক্কী শান্নরোয়শিংনা চাংচৎতা হৈশিংবা মান্ননা শান্নবা ঙমখিবনা মরম ওইরগা অমনা অমবু লাকচনা কন্ত্রোল তৌদুনা শান্ননবা হোৎনখিবশিং মায় পাকপা ঙমখিদে। অদুমওইনমক মেটচকী অপীবা অরোয়বা মতম ফাওবদা সঙাই এফ সীনা য়ু ভি এস এবু পাঞ্জল ১-০দা মায়থীবা পীখিবনি।

ঙসি অনীশুবা গ্রাউন্দগী শান্নখিবা ৫ শুবা লিগ মেটচতা টি আর ভি এস এ মালোমনা কে এল ৱাই জি সী কামোংবু পাঞ্জল ২-১দা মায়থীবা পীখিবনি। হয়েং ক্লেপ অমসুং এম এল ভি এফ এ লম্বা তৌনরগনি।

অনীশুবা মেন্স ওপন ১৬ কিলোমিটর রন পাঙথোকখ্রে

থৌবাল, নবেম্বর ২৫ (ঐচ এন এস): হায়রে রন্নর্স খাঙবোকনা খুন্নাই অসিদগী ময়ায় কাবা চীঞ্জাক মরু ফংনা মুথৎলসি হায়বা পান্দমগা লোয়ননা মাইলস ওফ প্রাইদ হায়বা ৱাফম অসিদা য়ুম্ফম ওইরগা অনীরকশুবা মেন্স ওপন ১৬ কিলোমিটর রন ২০২৫ পাঙথোকখ্রে।

সোরাদগী খাঙবোক ফাওবা চেনখিবা কিলোমিটর ১৬কী লমজেল অদু মণিপুরগী সোসল ৱার্কর থোকচোম জদুমনিনা সোরাদগী লমথাখিবনি। মণিপুরগী তোঙান তোঙানবা মফমশিংদগী লাকপা কম্পিটিটর ৮৫না শরুক য়াদুনা চেল্লকখিবা লমজেল অদুদা লিলোং হাওরৈবী তুরেল অহনবদগী কে ঐচ জাবেদ হুসেননা অহানবা মফম কনবা ঙমখি। লাইফ্রাকপম অৱাং লৈকায়দগী মুতুম মুক্তা অমদি হৈরোক পার্ট-২ লিতানদগী কে ঐচ অতোমজিংনা মথংশিংনা অনীশুবা অমদি অহুমশুবা মফম কনবা ঙমখি।

এস পি ওফিস থৌবালগী ওপোজিটতা লৈরিবা টি এ এম গ্রাউন্দদা লমথুংফম ওইখিবা রন অদুদা সোসল ৱার্কর থোকচোম জদুমনি, সুপরিন্টেন্দেন্ট ওফ পুলিস থৌবাল মনোজ প্রভাকর এম, ৱাই কে কোলেজগী প্রিন্সিপাল ডা. কে ঐচ জুগিন্দ্রো, খোংজোম পুলিস ষ্টেসনগী ও সী ইন্সপেক্টর এস ঐচ জয়কুমার, থৌবাল পুলিস ষ্টেসনগী ও সী ইন্সপেক্টর এস ইবোমচা অমদি এম ৱাই সী ক্লব খাঙবোক অৱাং লৈকায়গী সেক্রেটরি থোকচোম দিলিপনা মরুওইবা মীথুংশিং ওইনা শরুক য়াথিবগা লোয়ননা অহানবা, অনীশুবা অমদি অহুমশুবা মফম কনখ্রবা লমজেল্লোয়শিংনা মনা লাম্থোক্তুনা পুক্লিং থৌগৎথিবগা লোয়ননা খনগৎলবা লমজেল্লোয় ৭তসু কন্সোলেসন প্রাইজশিং পীদুনা পুক্লিং থৌগৎথি।

সী ৱাই এল সী, ঈ এস য়ু অমসুং সী দি সী মায় পাকখ্রে

ইম্ফাল, নবেম্বর ২৫ (ঐচ এন এস): চীংঙামথক য়ুথ লার্নরস ক্লব (সী ৱাই এল সী) শীংজমৈ চীংঙা মথক্লা শীন্দুনা ক্লব অসিগী বাস্কেটবোল কোর্টতা ঙরাংদগী হৌরগা চথরিবা ৩ লক শুবা সী ৱাই এল সী রোল্লিং ত্রোফি মেন্স বাস্কেটবোল চেম্পিয়ন্সিপ ২০২৫গী ঙসি শান্নখিবা তোঙান তোঙানবা মেটচশিংদা সী ৱাই এল সী, ঈ এস য়ু অমদি সী দি সী মায় পাকখ্রে।

তোঙান তোঙানবা টিম ৮না কাঙলুপ অনী থোক্লা খায়দোক্লগা চথরিবা চেম্পিয়ন্সিপ অসিগী ঙসি নীনি চনবা নুমিৎকী অহানবা মেটচতা সী ৱাই এল সীনা বোনথর্স শীংজমৈ ৱাইখোম লৈকায়, ঈ এস য়ু ৱাঙ্খে পেলেস কম্পাউন্দনা বোনথর্স শীংজ মৈ ৱাইখোম লৈকায় অদুগা ঙসিগী অহুমশুবা অমদি অরোয়বা মেটচতনা সী দি সী সগোলবন্দনা ডোন বোক্সোবু মায়থীবা পীরমখিবনি।

HUEIYEN LANPAO DAILY CHESS PUZZLE

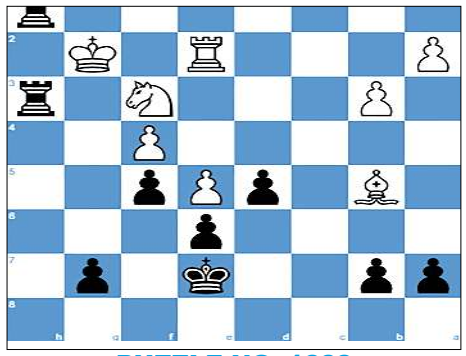

PUZZLE NO. 1660

IM Alexander Alexikov (2223) - WCM T. H D Niklesha Tharushi (1581)
Titled Tue 1st Nov Early chess.com INT (11), 2022.11.01

1.e4 c6	2.d4 d5	3.e5 Bf5	4.h4 h5	5.Ne2 Nh6
6.Ng3 Bg4	7.f3 Be6	8.Nxh5 Nf5	9.Nf4 Nxh4	10.Kf2 Bf5
11.g4 Bg6	12.e6 fxe6	13.Kg3 Nf5+	14.gxf5 Rxh1	15.Nxg6 exf5
16.Bg5 Qd6+	17.Ne5 Nd7	18.f4 Nxe5	19.dxe5 Qb4	20.Nd2 e6
21.Nf3 Be7	22.b3 Bxg5	23.Nxg5 Qc5	24.Nf3 Qe3	25.Qd2 Qxd2
26.Nxd2 O-O-O	27.Nf3 Rdh8	28.Re1 R8h6	29.c4 Kd7	30.cxd5 cxd5
31.Bb5+ Ke7	32.Re2 R6h3+	33.Kg2...		

QUESTION : Black to win

Puzzle 1659 Solution :

30. Qh8+ *The white queen deflects Black's bishop away from protecting the square d8.* **Bxh8**
30...Kd7 31.Qxf6
31. Rxh8+ Kd7 32.Rd8# *Arabian mate*
1-0

গাংগৈগী ঙাগৎপা মখাদা মণিপুরনা ফুটবোল অসোসিএশনগী মখাদা মণিপুরনা ফুটবোল অসোসিএশনগী মখাদা

ইম্ফাল, ০৫ শরদা ১৭ (ঙসিস ঙাগৎ ঙাগৎ): মণিপুরগী গাংগৈগী ঙাগৎপা মখাদা মণিপুরনা ফুটবোল অসোসিএশনগী মখাদা মণিপুরনা ফুটবোল অসোসিএশনগী মখাদা চথরিবা ১৭ রক শুবা মণিপুর ফুটবোল অসোসিএশনগী ঙসি শান্নখিবা মেটচ অদুগী ওইনা নাকল অনীমক্কী শান্নরোয়শিংনা হৌগৎলকপদগী হৈশিংবা মান্ননা শান্নবা ঙমখিবনা মরম ওইরগা অমনা অমবু লাকচনা কন্ত্রোল তৌদুনা শান্ননবা হোৎনখিবশিং মায় পাকপা ঙমখিদে।

টিম অনীগী মরক্তা শান্নখিবা মেটচ অদুগী অহানবা চকর লোইবা ফাওবদা নাকল অনীমক্না পাঞ্জল ২-২দা মান্ননা লৈবা ঙমখি। অদুগা ইন্দিয়া পোলো টিম -এনা পাঞ্জল ২ চনবা ঙমদুনা পাঞ্জল ৫-৪দা মাঙজিল থারগা লৈবা ঙমখি। মরিশুবা অমদি অরোয়বা চকর শান্নখিবা অদুদা য়ু এস এ পোলো টিমনা অপীবা অরোয়বা মতম ফাওবদা পাঞ্জল ২ চনবা ঙমখি অদুগা ইন্দিয়া পোলো টিম-এনা পাঞ্জল অমদগী হেন্না পায়বগী চাং মান্ননা শান্নবা ঙমখি।

টিম অনীমক্না হৈশিংবা মান্ননা শান্নখিবনা মরম ওইরগা অহানবা হাফ লোইবা ফাওবদা পাঞ্জল অমত্তা চন্নবা ঙমদনা লৈখি। অনীশুবা হাফ শান্নখিবা অদুদা টিম অনীমক্কী শান্নরোয়শিংনা পাঞ্জল চনবা ঙম্নবা অকনবা মওংদা হোৎনরকখি। মেটচ অদুগী ৬৬ শুবা মিনটতা মণিপুরগী সেঞ্জম অলভানা অহানবা পাঞ্জল চনবা ঙমখি। মেটচ অদুগী ৮৪ শুবা মিনটতা টামিলনাদুগী অনন্নিতা রঘুরামননা পঞ্জল অদু হন্দোক্তুনা ১-১দা মান্ননা লৈখি।

অনীশুবা হাফকী ইঞ্জুরি টাইমদা মণিপুরগী চীংখাময়ুম রেদিমানা পাঞ্জল অমা চনবা ঙমখি। মেটচকী অপীবা অরোয়বা মতম ফাওবদা টামিলনাদুগী মায়কৈদগী ইক্লেলাইজর ওইগদৌরিবা পাঞ্জল অদু চনবা ঙমখিদবনা মরম ওইরগা মেটচ অদু মণিপুরনা পাঞ্জল ২-১দা মায় পাক্তুনা ফাইনেল চঙবা ঙমখিবনি।

Printed, published and owned by Soubam Niladhaja Singh, published from Sega Road, Thouda Bhabok Leikai, Imphal West-795001, Manipur & printed at M/s. Kangleipak Printers, Sega Road, Thouda Bhabok Leikai, Imphal West-795001, Manipur
Editor : Maibam Dhanabir Meetei; e-mail:hueiyen_lanpao@yahoo.co.in, hueiyen_lanpao@rediffmail.com