ষ্টেট লেভেল মিনি বোইজ এন্দ গর্লস হেন্দবোল চেম্পিয়নশিপ ২০২৫ হৌদোকখ্রে

ইম্ফাল, ফেব্রুবারী ২৬(ঐচ এন এস): মণিপুর হেন্দবোল এসোসিএশনগী মীৎয়েং মখাদা সর্ভিস রিএকশন এন্দ ওর্গনাইজেশন ওফ য়ুর্থস (এস আর ও ৱাই) শীংজমৈ থোঙাম লৈকাইনা শীন্দুনা মথং থাগী ২ ফাওবা নুমিৎ মঙানি চুপ্পা চথগদবা ষ্টেট লেভেল মিনি বোইজ এন্দ গর্লসকী ৩৬লক শুবা হেন্দবোল টুর্নামেন্ট ২০২৫ ঙসি শীংজমৈ চীংঙা মথক্তা লৈবা সী ৱাই এল সী গ্রাউন্দদা হৌদোকখ্রে।

চেম্পিয়নশিপ হৌদোকপগী থৌরম অদুদা ইম্ফাল ম্যুনিসিপাল কোর্পোরেশনগী মেয়র এল লোকেশ্বরনা অথোইবা মীথুংলেনগী ৱারোল পীরদুনা হায়, শান্নবদা খ্বাইদগী হেন্না মরু ওইরিবসি থকশি-খাশি নাইনা চৎপনি। থকশি-খাশি লৈনা অমদি অখাঙ কনবা অমগা লোয়ননা পান্দম অমা থম্লগা শান্নরবদি শোয়দনমক্কী মায় পাকপা শান্নরোয় অমা ওইবা ঙমগনি। ঐখোয়না শান্নরোয়শিংবু মতম পূম্বদা য়োকখৎকদবনি। মতম অমদা মণিপুরদা হেন্দবোল মশান্না অসি মফম অয়াম্বদা য়াম্না পাম্না শান্নরম্মী। মশান্না অসিগী ওইনা নেশনল প্লেয়র কয়ামরুমসু থোকখ্রে। অদুবু লাইবক থীবদি মণিপুরদা হেন্দবোল মশান্না অসি হৌখিবা চহী ৩০ রোম অসিদা মমি শান্নুরে। অদুবু নৌহৌননা অমুক হেন্দবোল মশান্না অসি হিঙ্গৎহন্নবা এস আর ও ৱাইনা মিনি বোইজ অমসুং মিনি গর্লসকী টুর্নামেন্ট পাঙথোক্লিবা অসি য়াম্না ফবা খোঙথাং অমনি। মণিপুর স্পোর্টস অমদি আর্ট এন্দ কলচরনা মালেমগী মীয়ামদা মশক তাক্লিবনি। ইন্দিয়াগী ওইনসু লমদম অসি স্পোর্টসকী পাৱর হাউসনি হায়না খঙনরিবনি। মরম অসিনা হেন্দবোল মশান্না অসি মণিপুরগী মফম অয়াম্বদা য়োকখৎতুনা লৈবাক্কী অমদি মালেমগী থাক্তা মায় পাকপা শান্নরোয় কয়া পুথোক্তুনা লমদম অসিগী মিংচৎ পুরক্লবা হোৎনসি হায়খি।

ঙসিগী থৌরম অদুদা এস আর ও ৱাইগী প্রসিদেন্ট এন জি ইন্দ্রকুমারনা থৌরম মপু, ইম্ফাল ম্যুনিসিপাল কোর্পোরেশন শীংজমৈ ৱার্দ নম্বর ১৬কী ক্যেরটেকর কাউন্সিল্লর টি ঐচ ইলিজা, মণিপুর হেন্দবোল এসোসিএশনগী জেনরেল সেক্রেটরি অরাম্বম বিরেন্দ্র, চীংঙা মথক য়ং লার্নরস ক্লব (সী ৱাই এল সী)গী ভাইস প্রসিদেন্ট ৱাংখৈময়ুম জয়না অখন্নবা মীথুংলেনশিং ওইনা শরুক য়াখি।

চেম্পিয়নশিপ অসিদা মিনি বোইজগী ওইনা টিম ১১না গ্রুপ অনী থোক্লা অথোই-অহেন চাংদম্লগনি। অদুগা মিনি গর্লসকী ওইনা টিম ৮না গ্রুপ অনী থোক্লা খায়দোক্তুনা চেম্পিয়নশিপ অসিদা শরুক য়ারি।

ঙসি হৌদোকখিবা মিনি বোইজ গী ওইনা শান্নখিবা তোঙান-তোঙানবা মেটচশিংদা সী ৱাই দি ও এল লিলোং চজিংনা এস আর ও ৱাই শীংজমৈ, এস এস সী খুরাইনা আই এম সী থৌবাল, ও ৱাই ও কোংপালনা কে কে এল ৱাই দি ও কোংপাল মায়থীবা পীখ্রে।

অদুগা মিনি গর্লসকী ওইনা এস আর ও ৱাই শীংজমৈনা এম আর সী লিলোং, ৱাই এল কে চীংঙারেলনা আই এম সী থৌবাল মায়থীবা পীখি।

পি টি আর সী পাৎসোইনা রেস নাগামপাল অদুগা ক্রাও খম্নাম বজারনা কে সী সী কোংবা বজার থোইখ্রে

ইম্ফাল, ফেব্রুবারী ২৬(ঐচ এন এস): মণিপুর ক্রিকেট এসোসিএশন (এম এন সী এ)না শীন্দুনা মোদেল হায়র সেকেন্দরি স্কুল অমদি ওরিয়েন্টেল কোলেজ গ্রাউন্দদা হৌদোকখিবা ৯লক শুবা এম এন সী এ দব্লিয়ু প্রহ্লাদ অমসুং দব্লিয়ু রমানন্দ ইলিট টুর্নামেন্ট ২০২৫গী ওইনা ঙসি শান্নখিবা তোঙান-তোঙানবা মেটচশিংদা পি টি আর সী পাৎসোইনা রেস নাগামপাল অদুগা ক্রাও খম্নাম বজারনা কে সী সী কোংবা বজার মায়থীবা পীখ্রে।

ঙসি অয়ুক অঙনবদগী হৌরগা লাইরেঙ্গম পব্লিক গ্রাউন্দদা পি টি আর সী পাৎসোই পার্ট-৪ অমসুং রেস খ্বাই নাগামপাল লমাবম লৈকাইহৌগী মরক্তা শান্নখিবা মেটচ অদুগী টোস রেসনা ঙমদুনা হান্না বেটিং তৌদুনা শান্নখি। রেসনা বেটিং তৌদুনা শান্নখিবা ইন্নিংস অদুগী ওইনা ওভর ৩৮.২ লোইবদা টিম অদুগী ৱিকেট ১০ মক আউট ওইরগা রন ১৪৪ লৌবা ঙমখি।

পি টি আর সীনা টার্গেট রন ১৪৫ লৌবা ঙম্নবা বেটিং তৌদুনা শান্নখিবা ইন্নিংস অদুগী ওইনা টিম অদুগী বেটসমেনশিংনা মায়োক্লরিবা টিমগী বোলরশিংনা চথরকখিবা মখল-মখা কয়াগী এটেকশিং হৈন-শিংনা মায়োক য়াদুনা শান্নবা ঙমখি। মদুনা মরম ওইরগা ওভর ২৯.৫ লোইবদা টিম অদুগী ৱিকেট ৬ তুরগা টার্গেট রন ১৪৫ লৌবা ঙমখিবদগী মেটচ অদু পি টি আর সীনা ৱিকেট ৪দা মায় পাকখিবনি।

টিম অনীগী মরক্তা শান্নখিবা মেটচ অদুগী মেন ওফ দি মেটচনা পি টি আর সীগী ফৈরোইজম জেটিনা তাখি। মহাক্লা বোল ১৯দা রন ২০ অদুগা ওভর ৭.২দা ৱিকেট ৪ লৌরমখি।

মোইজিং পব্লিক গ্রাউন্দ থৌবালদা ক্রাও অমদি কে সী সীগী মরক্তা শান্নখিবা মেটচ অদুগী টোস ক্রাওনা ঙমদুনা হান্না বেটিং তৌদুনা শান্নখি। অহানবা ইন্নিংসতা ক্রাওনা বেটিং তৌদুনা শান্নখিবা অদুগী ওইনা ওভর ৩৭.৫ লোইবদা টিম অদুগী ৱিকেট ১০ মক তুরগা রন ১৪৪ লৌবা ঙমখি।

কে সী সীনা টার্গেট রন ১৪৫ লৌবা ঙম্নবা বেটিং তৌদুনা শান্নখিবা ইন্নিংস অদুগী ওইনা টিম অদুগী বেটসমেন অয়াম্বনা রন লৌবগী চাং নেমখিবনা মরম ওইরগা টার্গেট রন য়ৌনবা হোৎনবদা খূদোংচাদবা কয়া মায়োক্লখি। ইন্নিংস অসিগী ওইনসু ওভর ৩৭.৫ লোইবদা কে সী সীগী ৱিকেট ১০ মক তুরগা রন ১২৭ খক্তমক লৌবা ঙমখিবদগী মেটচ অদু ক্রাওনা রন ১৭তা মায় পাকখিবনি।

টিম অনীগী মরক্তা ঙসি শান্নখিবা মেটচ অদুগী মেন ওফ দি মেটচনা ক্রাওগী লমাবম অজেনা তাখি। মহাক্লা বোল ৬৩ মায়োক্লবদা রন ৪৩ লৌরমখিবগা লোয়ননা ওভর ৮দা ৱিকেট ৩সু লৌরমখি।

সিনিয়র ৱিমেন্স ৱান দে ট্রোফি : থাও থাংমৈবন্দনা ফোর্স ক্ষেত্রিগাওবু লাকচনা থোইবা ঙমখ্রে

ইম্ফাল, ফেব্রুবারী ২৬(ঐচ এন এস): মণিপুর ক্রিকেট এসোসিএশন (এম এন সী এ)না শীন্দুনা হৌজিক চথরিবা ৪রক শুবা এম এন সী এ সিনিয়র ৱিমেন্স ৱান দে ট্রোফি ২০২৪-২৫গী ওইনা ঙসি শান্নখিবা মেটচ অমদা থাও থাংমৈবন্দনা ফোর্স ক্ষেত্রিগাওবু লাকচনা থোইবা ঙমখ্রে।

ঙসি অয়ুক অঙনবদগী হৌরগা থাও গ্রাউন্দ থাংমৈবন্দদা টিম অনীগী মরক্তা শান্নখিবা মেটচ অদুগী টোস থাওনা ঙমদুনা হান্না বেটিং তৌদুনা শান্নখি। অহানবা ইন্নিংসতা থাওনা বেটিং তৌদুনা শান্নখিবা অদুগী ওইনা রোবেনী উশম অমসুং লৈথোই চঙমময়ুমনা ওপনর বেটসমেনশিং ওইখি। ওপনর বেটসমেন ওইখিবী রোবেনী অমসুং লৈথোইনা হৈন-শিংনা মায়োক্লরিবা টিমগী বোলরশিংনা চথরকখিবা এটেকশিং মায়োক য়াদুনা শান্নবা ঙমখি। ইন্নিংস অসিগী ওইনা রোবেনী উশমনা বোল ৯৪ মায়োক্লবদা রন ৬৫ অদুগা লৈথোইনা বোল ৪৩ মায়োক্লবদা রন ৪৬ লৌদুনা টিমগী রন মশীং য়ামহন্নবা হোৎনবদা চাওনা মতেং পাংলমখি। মখোয় অনীগী মতুংদা থোক্লকখিবা বেটসমেনশিং কল্পনা কৈশাম অমসুং মোনিকা নিংথৌজমনসু হৈন-শিংনা মায়োক্লরিবা টিমগী বোলরশিংগী এটেক মায়োক য়াদুনা শান্নবা ঙমখি। কল্পনানা বোল ৬৭ মায়োক্লবদা রন ১০৯ অদুগা মোনিকানা বোল ১২ মায়োক্লবদা রন ১৬ লৌরগা আউট ওইদনা লৈখি। ইন্নিংস অসিগী ওইনা অপীবা ওভর ৩৫ লোইবদা থাওগী ৱিকেট ২ তুরগা রন ২৬৯ লৌবা ঙমখি।

অমরোমদা, ফোর্সনা টার্গেট রন লৌবা ঙম্নবা বেটিং তৌদুনা শান্নখিবা ইন্নিংস অদুগী ওইনা টিম অদুগী বেটসমেন সাদিয়া শাহনিনা বোল ৩৭ মায়োক্লবদা রন ১৫ লৌরমখিবা অদুনৎতনা লেমহৌরিবা টিম অদুগী বেটসমেন অমত্তনা দিজিট অনী শুনা রনশিং লৌবা ঙমখিদবদগী ওভর ২৪.৪ লোইরকপদা টিম অদুগী ৱিকেট ১০ মক আউট ওইরগা রন ৫৫ খক্তমক লৌবা ঙমখিবদগী মেটচ অদু থাও থাংমৈবন্দনা লাকচনা রন ২১৪দা ফোর্স ক্ষেত্রিগাওবু মায়থীবা পীরমখিবনি।

মণিপুরদা শান্নগদবা মেটচশিং বোইকোট তৌরবদি খূদোংচাদবা কয়া মায়োক্লরবা য়াই : এ আই এফ এফ

ইম্ফাল, ফেব্রুবারী ২৬(ঐচ এন এস): মণিপুরদা শান্নগদৌরিবা মেটচশিং করিগুম্বা আই লীগ-২গী ক্লবশিংনা বোইকোট তৌরবদি মখোয়গী মথক্তা অথিংবশিং থম্লকপা য়াই হায়না ওল ইন্দিয়া ফুটবোল ফেদরেশন (এ আই এফ এফ)কী মায়কৈদগী খঙহল্লকখিবগা লোয়ননা আই লীগ-২গী ক্লবশিংনা মণিপুরদা শান্নগদবা মেটচশিং শরুক য়াগদবনি হায়রি।

মণিপুরগী নৎতবা অতোপ্পা ক্লব ৬না হৌখিবা চয়োলদা কোলকাটাদা মীফম অমা পাঙথোক্তুনা মণিপুরদা হৌজিক ওইরিবা সিক্যুরিটি ইস্যুশিংগী মতাংদা কুপ্পা খন্ন-নৈনরবা মতুং মণিপুরদা শান্নগদবা মেটচশিং অদু অতোপ্পা মফমদা ওইনা ওন্থোকপীনবা এ আই এফ এফতা ওফিসল ওইনা অইবা চেরোল পীশিন্দুনা হায়জখিবনি। অদুমওইনমক এ আই এফ এফকী মায়কৈদগী মণিপুরদা চৎতুনা শান্নবা খঙহল্লকখিবনি। আই লীগ-২দা মণিপুরদগী ক্লব অহুম-ট্রাও, নোরোকা এফ সী অমসুং ক্লাসা শরুক য়ারি। হৌজিক ফাওবদা হায়রিবা ক্লবশিং অসিনা মখোয়গী মেটচ ৬মক অতোপ্পা ষ্টেটশিংদা শান্নদুনা লাকখি। অদুমওইনমক ঙরাং শান্নরোয়শিংগী নুমিৎকা মরী লৈননা খুমন লম্পাক ম্যেন ষ্টেদিয়মদা ক্লাসা অমসুং এফ সী বেঙ্গলুরু য়ুনাইটেদকী মরক্তা মেটচ অমা শান্নখ্রে।

এ আই এফ এফকী সেক্রেটরি জেনরেল অনিল কুমারনা খঙহল্লকখিবগী মতুংইন্না মণিপুর গভর্ণমেন্টনা মতিক চাবা সিক্যুরিটিগী চেকশিন থৌরাং লৌখৎতুনা শান্নরোয়শিংদা খূদোংচাদবশিং লৈহন্দনবা থাজবশিং পীরকখ্রে। মণিপুরগী দি জি পিদগী হীরম অসিগী মতাংদা ক্লিয়ারেন্স অমা পীরক্লে। মরম অদুনা হৌজিক ওইরিবা ফীভম অসিদা মণিপুরদা শান্নগদবা মেটচশিং মফম হোংদোকপা হায়বসি অফবা খোঙথাং নত্তে। মণিপুরদসু য়ুম্বু ওইনবগী খূদোংচাবশিং ঐখোয়না পীবা মথৌ তাই হায়খি।

মহাক্লা হায়, মণিপুরদা হৌজিক মখা তানা পামদবা থৌদোকশিং থোকপগী পাউ লৈতে। লৈঙাক্লসু মপূং ফানা ঐখোয়দা শৌগৎলি। মসিগী মথক্তা ইন্দিয়ন ফুটবোলদা মণিপুর ষ্টেটনা লৌরিবা থৌদাংশিং ঐখোয়না কাউথোকপা য়ারোই হায়খি।

পনবা য়াবদি, মমাংগী সিজনদা ট্রাও অমসুং নেরোকানা আই লীগতা মেটচশিং শান্নখি। মণিপুর ষ্টেটতা লৈরিবা চরাংনবগী থৌদোক কয়া অদুগী মরক্তা ট্রাও অমসুং নেরোকা এফ সী মখোয়গী মরমদম থাদোক্তুনা অতোপ্পা ষ্টেটশিংদা মেটচশিং শান্নখি। অদুবু টিম অনীমক পোইন্ট টেবলদা খ্বাইদগী মনিংদা লৈখিবগা লোয়ননা সেকেন্দ দিভিজনদা মখোয়বু হন্থহল্লকখিবনি।

অমরোমদা, আই লীগ-২গী ক্লব ৬- চানমারি এফ সী, এফ সী বেঙ্গলুরু য়ুনাইটেদ, এস এ টি এফ সী কেরলা, য়ুনাইটেদ স্পোর্টস ক্লব, স্পোর্টিং ক্লব দে গোৱা অমসুং দাইমন্দ হার্বর এফ সীনা খূৎয়েক পীদুনা মণিপুরদা মেটচশিং শান্নহন দনবা এ আই এফ এফতা হায়জ খিবনি। চেরোল অদুদা মখোয়না পনখিবগী মতুংইন্না মণিপুরদা হৌজিক সেন্টরনা প্রসিদেন্ট রুল থমখ্রে। মরম অদুনা ওইরিবা ফীভম অসিদা মণিপুরদা চৎতুনা মেটচশিং শান্নবা হায়বসি খূদোংচাদবশিং মায়োক্লরকপা য়াই। মরম অদুনা এ আই এফ এফনা ক্লবশিং অসিগী শাফনবগীদমক খল্লগা অতোপ্পা থৌরাং পায়খৎপীয়ু হায়খিবনি।

কে সী সীনা বি কে সী সী অদুগা ৱাই দব্লিয়ু সীনা এল সী সী সী থোইখ্রে

ইম্ফাল, ফেব্রুবারী ২৬(ঐচ এন এস): মণিপুর ভেটরান ক্রিকেট এসোসিএসন (এম ভি সী এ)না শীন্দুনা লংথবাল পব্লিক গ্রাউন্দদা চথরক্লিবা ১২রকশুবা টি-২০ ভেটরান ক্রিকেট টুর্নামেন্টকী ওইনা ঙসি শান্নখিবা তোঙান তোঙানবা মেটচশিংদা কে সী সী কোংবনা বি কে সী সী বামোন কম্পু অদুগা ৱাই দব্লিয়ু সী লংথবালনা এল সী সী সী লিলোং চজিং মায়থীবা পীখ্রে।

ঙসিগী অহানবা মেটচ ওইনা কে সী সী অমসুং বি কে সী সীগী মরক্তা শান্নখিবা মেটচ অদুগী টোস বি কে সী সীনা ঙমদুনা হান্না বেটিং তৌদুনা শান্নখি। বি কে সী সীনা বেটিং তৌদুনা শান্নখিবা ইন্নিংস অদুগী ওইনা টিম অদুগী বেটসমেন ৱাইরোকপম প্রবিনকুমারনা বোল ১৪ মায়োক্লবদা রন ২২ লৌরমখিবা অদুনৎতনা লেমহৌরিবা টিম অদুগী বেটসমেন অমত্তনা দিজিট অনী শুনা রনশিং লৌবা ঙমখিদবনা মরম ওইরগা ওভর ১৪.৫ লোইবদা টিম অদুগী ৱিকেট ১০ মক আউট ওইখিবগা লোয়ননা রন ৬৮ খক্তমক লৌবা ঙমখি।

কে সী সীনা টার্গেট রন ৬৯ লৌবা ঙম্নবা বেটিং তৌদুনা শান্নখিবা ইন্নিংস অদুগী ওইনা ওভর ৭.৪ শুরকপদা ৱিকেট ১ খক আউট ওইরগা টার্গেট রন ৬৯ লৌবা ঙমখিবদগী মেটচ অদু কে সী সীনা ৱিকেট ৯দা লাকচনা থোইখিবনি। মেটচ অসিগী মেন ওফ দি মেটচনা কে সী সীগী কে সঞ্জিৎনা তাখি।

অমরোমদা, ৱাই দব্লিয়ু সী অমসুং এল সী সী সীগী মরক্তা শান্নখিবা মেটচ অদুগী ওইনা ৱাই দব্লিয়ু সীনা ৱিকেট ৬তা এল সী সী সীবু মায়থীবা পীরমখিবনি। মেটচ অসিগী ওইনা এল সী সী সীনা ওভর ১৯.১দা ৱিকেট ১০ তুরগা রন ১১১ লৌবা ঙমখি। অদুগা ৱাই দব্লিয়ু সীনা ওভর ১৪.৩দা ৱিকেট ৪ তুরগা টার্গেট রন ১১২ লৌবা ঙমদুনা মেটচ অদু ৱিকেট ৬তা মায় পাকখিবনি। টিম অনীগী মরক্তা ঙসি শান্নখিবা মেটচ অদুগী মেন ওফ দি মেটচনা ৱাই দব্লিয়ু সীগী প্রকাশমণিনা তাখি।

[illegible]

[illegible], ইম্ফাল, ফেব্রুবারী ২৬ (ঐচ এন এস): [illegible]

[illegible]

[illegible]

Ph.D. AWARDED

Smt. WAIKHOM RENUKA DEVI, D/o Waikhom Ongbi Raseshwori Devi & Waikhom Yaiskul Singh of Sekmaijin Thongam has been awarded the degree of Doctor of Philosophy in Manipuri by Manipur University, Canchipur on 18th February, 2025, vide notification no. MU/9-95/24/1920 for her thesis entitled ***"Akaknaba Numit Thabanda Pangthokpa Harao Kumeishingda Honglakliba Mashak"***. She worked under the supervision of Prof. Dr. Toijam Tampha of Manipuri Department, M.U. with Ph.D. Registration. No. 4179 of 2019. During her research period, she had presented many papers on national and international seminars and workshops and published articles related to her research work.

Currently she is working as an Assistant Professor in Manipuri Department of the Pravabati College, Mayang Imphal. She married to **Mani Soubam the eldest grandson of Soubam ongbi Mema Devi and late Shri Soubam Achouba Singh of Langthabal Lep Mayai Leikai, Imphal West, and became the mother of LUWANGCHA YAIKHOMBA SOUBAM.**

We share our happiness on her achievement and pray to God for bright success at all future endeavors.

WAIKHOM GROUP
of Sekmaijin Thongam
Imphal West, Manipur

UNITED SOUBAM
Langthabal Lep Mayai Leikai
Imphal West, Manipur

HL-P/1027/27

HUEIYEN LANPAO DAILY CHESS PUZZLE

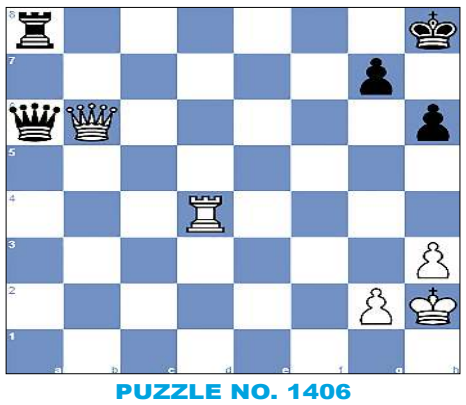

PUZZLE NO. 1406

GM Fabiano Caruana (2803) - GM Samuel Sevian (2692)
Chessable Masters Winners chess.com INT, 2025.02.18

1.e4 e5	2.Nf3 Nc6	3.Nc3 Nf6	4.h3 d5
5.exd5 Nxd5	6.Bb5 Nxc3	7.bxc3 Bd6	8.O-O O-O
9.d4 Bd7	10.Bg5 Qe8	11.Bc4 e4	12.Nd2 Kh8
13.f3 f5	14.fxe4 Qg6	15.e5 Nxe5	16.dxe5 Bc5+
17.Kh1 Qxg5	18.Nf3 Qe7	19.e6 Be8	20.Ne5 Bd6
21.Qe2 Qh4	22.Bd5 Qg3	23.Rae1 Qxc3	24.Rf3 Qa5
25.Bxb7 Rb8	26.Nc4 Qc5	27.Nxd6 cxd6	28.e7 Rg8
29.Qe6 Rxb7	30.Rxf5 Rxe7	31.Qxe7 Qxf5	32.Qxe8 Qxc2
33.Qf7 h6	34.Qxa7 d5	35.a4 Qc3	36.Rd1 Rd8
37.a5 d4	38.Qb6 Ra8	39.a6 Qa3	40.Rxd4 Qa1+
41.Kh2 Qxa6	42. ...		

QUESTION : White to win

Puzzle 1405 Solution :

42. ...Nf3+ Opening the line from d2 to h2. **43.Bxf3 Qd2+** Desperado
43...Qe5+Desperado 44.Qxe5 stalemate
44. Qxd2 stalemate

Printed, published and owned by Soubam Niladhaja Singh, published from Sega Road, Thouda Bhabok Leikai, Imphal West-795001, Manipur & printed at M/s. Kangleipak Printers, Sega Road, Thouda Bhabok Leikai, Imphal West-795001, Manipur
Editor : Maibam Dhanabir Meetei; Telephone Nos. 0385-2440771/2445104/2445106, e-mail:hueiyen_lanpao@yahoo.co.in, hueiyen_lanpao@rediffmail.com