এম এন সী এ ইলিট ট্রোফিঃ মোদেল শিংজমৈ অমসুং পি টি আর সী পাৎশোই মায় পাকখ্রে

ইম্ফাল, ফেব্রুৱারী ২৬ (ঐচ এন এস): মণিপুর ক্রিকেট এসোসিএশন (এম এন সী এ)না শীন্দুনা তোঙান তোঙানবা ক্রিকেট ফিল্ডশিংদা চথরিবা ১০ রক শুবা এম এন সী এ দব্লিয়ু প্রহলাদা অমসুং দব্লিয়ু রমানন্দ ইলিট ত্রোফি ২০২৫-২৬কী ঙসি শান্নখিবা তোঙান-তোঙানবা মেটচশিংদা মোদেল শীংজমৈ চীংঙামখা অমসুং পি টি আর সী পাইশোই পার্ট-৪ মায় পাকখ্রে।

ঙসি অয়ুক অঙনবদগী হৌরগা মোইজিং পব্লিক গ্রাউন্দদা মোদেল শীংজমৈ চীংঙামখা অমসুং এস সী সী সী শীংজমৈ থোঙাম লৈকায়গী মরক্তা শান্নখিবা মেটচ অদুগী টোস মোদেলনা ঙমদুনা হান্না বেট্টিং তৌদুনা শান্নখি। মোদেলনা বেট্টিং তৌদুনা শান্নখিবা মেটচ অদুগী ওইনা হৌগৎলকপদা টিম অদুগী বেটসমেনশিংনা মায়োক্লরিবা টিমগী বোল্লরশিংনা চথরকখিবা এটেকশিং মপুং ফানা মায়োক য়াদুনা শান্নবা ঙমখিদবনা মরম ওইরগা রন লৌবগী চাং য়াম্না নেমখি। অদুমওইনমক ৫ শুবা বেটসমেন ওইনা থোক্লকখিবা অনন্দ নাওরেমনা হৈনা শিংনা শান্নবা ঙমখিবগা লোয়ননা বোল ৮৭ মায়োক্লবদা রন ৬৬ লৌদুনা টিমগী রন মশিং য়ামহন্নবা হোৎনবদা চাওনা মতেং পাংলমখি। ইন্নিংস অসিগী ওইনা বেটসমেন য়ুমখাম রোমিওনা বোল ১৮ মায়োক্ল বদা রন ২৭ লৌদুনা রন মশিং য়ামহন্নবা হোৎনবদা মখা তানা মতেং পাংলমখি। ইন্নিংস অসিগী ওইনা অপীবা ওভর ৪০ লোইবদা মোদেলগী ৱিকেট ৯ তুরগা রন ১৭৭ লৌবা ঙমখি।

এস সী সী সীনা টার্গেট রন লৌবা ঙম্নবা বেট্টিং তৌদুনা শান্নখিবা ইন্নিংস অদুগী ওইনা ওভর ২৮.১দা ওল আউট ওইরগা রন ১৪৭ খক্তমক লৌবা ঙমখিবদগী মেটচ অদু মোদেলনা রন ৩০দা মায় পাকখি।

অমরোমদা, লাইরেঙ্গম পব্লিক গ্রাউন্দদা পি টি আর সী পাৎশোই অমসুং কে সী সী কোংবা বজ রগী মরক্তা লম্বা তৌনখিবা মেটচ অদুগী টোস কে সী সীনা ঙমদুনা হান্না ফিল্ডিং তৌনবা খনখিবদগী অহানবা ইন্নিংসতা পি টি আর সীনা বেট্টিং তৌদুনা শান্নখি। পি টি আর সীনা বেট্টিং তৌদুনা শান্নখিবা ইন্নিংস অদুগী ওইনা অপীবা ওভর ৪০ লোইবদা ৱিকেট ৬ তুরগা রন ২৬১ লৌবা ঙমখি। ইন্নিংস অসিগী ওইনা বেটসমেন ঙারিয়ানবম জোন্সননা বোল ৬৭ মায়োক্লবদা রন ৭৫ লৌরমখি।

কে সী সীনা টার্গেট রন লৌবা ঙম্নবা বেট্টিং তৌদুনা শান্নখিবা ইন্নিংস অদুগী ওইনা ওভর ১৫.৫তা ওল আউট ওইরগা রন ৫৫দগী হেন্না লৌবা ঙমখিদবদগী মেটচ অদু পি টি আর সীনা য়াম্না লাকচনা রন ২০৬তা মায় পাকপা ঙমখি।

গভরনর্স পোলো কপঃ নুপাগীদা এক্স পোলো ক্লব অমসুং চীংখৈহুনবা পোলো ক্লব ফাইনেল শান্নরগনি

ইম্ফাল, ফেব্রুৱারী ২৬(ঐচ এন এস): মণিপুর হোর্স রাইদিং এন্দ পোলো এসোসিএশন (এম ঐচ আর পি এ)না শীন্দুনা হৌজিক হৌজিক ইম্ফালগী মপান কাংজৈবুংদা চথরিবা ৩২ রক শুবা গর্ভনরস কপ ইনভিটেসন পোলো টুর্নামেন্ট ২০২৬ অমদি ২১ শুবা গভর্নরস কপ ৱিমেন্স পোলো টুর্নামেন্ট ২০২৬কী ঙসি নুপাগী শান্নখিবা তোঙান তোঙানবা সেমি ফাইনেল মেটচতা এক্স পোলো ক্লব অমসুং চীংখৈহুনবা পোলো ক্লব মায় পাক্তুনা ফাইনেল চঙবা ঙমখি। অদুগা নুপীগী ঙসি শান্নখিবা অনীশুবা সেমি ফাইনেল মেটচতনা অসাম রাইফলস ৱিমেন্স পোলো টিম মায় পাক্লগা ফাইনেল চঙবা ঙমখ্রে।

নুপাগী ঙসি অহানবা সেমি ফাইনেল মেটচতা এক্স পোলো ক্লব ৱাঙ্খৈ অমসুং অসাম রাইফলস পোলো টিমগী মরক্তা অকনবা মওংদা লম্বা তৌনখি। টিম অনীগী মরক্তা ঙসি শান্নখিবা অহানবা সেমি ফাইনেল মেটচ অদুগী ওইনা অপীবা অরোয়বা চকর ফাওবদা এক্স পোলো ক্লব ৱাঙ্খৈনা পাঞ্জল ৮-৬তা অসাম রাইফলস পোলো টিম মায়থীবা পীরম্লগা ফাইনেল চঙবা ঙম্বা অহানবা টিম ওইখবনি। ঙসি নুপাগী অনীশুবা সেমি ফাইনেল মেটচতনা চীংখৈহুনবা পোলো ক্লব কোংপাল অমসুং ব্লেকৱাটচ পোলো ক্লব বাবুপরাগী মরক্তা লম্বা তৌনখিবা অদুগী ওইনসু নাকল অনীমক্কী শান্নরোয়শিংনা চাংচৎতা হৈশিংবা মান্ননা শান্নবা ঙমখি। মদুনা মরম ওইরগা অমনা অমবু লাকচন কন্ট্রোল তৌদুনা শান্ননবা হোৎনখিবশিং মায় পাকপা ঙমখিদে। নাকল অনীমক্লা অকনবা মওংদা লম্বা তৌনখিবা মেটচ অদুগী অপীবা অরোয়বা মতম ফাওবদা অসাম রাইফলস ৱিমেন্স পোলো টিমনা পাঞ্জল ৬-১দা মায় পোলো ক্লব কোংপালনা পাঞ্জল ৬-৪দা মায় পাক্লবা ফাইনেল চঙবা ঙম্বা অনীশুবা টিম ওইখি। ঙসি মায় পাকখ্রবা টিম অনীনা ফাইনেলদা লম্বা তৌনরগনি।

অমরোমদা, নুপীগী ঙসি অনীশুবা সেমি ফাইনেল মেটচতা অসাম রাইফলস ৱিমেন্স পোলো টিম অমসুং ইবুযৌ পাখঙবা পোলো ক্লব মালোমগী মরক্তা লম্বা তৌনখিবা অদুগী ওইনা অপীবা অরোয়বা মতম ফাওবদা অসাম রাইফলস ৱিমেন্স পোলো টিমনা পাঞ্জল ৬-১দা মায় পাক্লগা ফাইনেল চঙবা ঙমখি।

নাকল অনীগী মরক্তা ঙসি শান্নখিবা মেটচ অদুগী ওইনা অসাম রাইফলস ৱিমেন্স পোলো টিমনা অহানবা চকরদা পাঞ্জল ১, অহমশুবা চকরদা পাঞ্জল ৩ অদুগা মরিশুবা অমদি অরোয়বা চকরদা পাঞ্জল ২ চনবা ঙমদুনা পুন্না পাঞ্জল ৬ চল্লগা মায় পাকপা ঙমখিবনি। চথরিবা পোলো টুর্নামেন্ট অসিদা নুপাগী পোলো টিম ৮ অমদি নুপীগী পোলো টিম ৫ পুন্না পোলো থিম ১৩না অথোয় অহেন চাংদম্লরি।

দব্লিয়ু দি ৱাই সী টুর্নামেন্টঃ সলাম অপুনবা এফ সী অমসুং মৈতৈ লীপুন মায় পাকখ্রে

ইম্ফাল, ফেব্রুৱারী ২৬ (ঐচ এন এস): ৱেজ দিভেলপমেন্ট য়ুথ ক্লব (দব্লিয়ু দি ৱাই সী) লমদেং খুন্নৌনা শীন্দুনা দব্লিয়ু দি ৱাই সী গ্রাউন্দদা চথরিবা অহানবা ষ্টেট লেভেল ৯-এ-সাইদ ওপন ফুটবোল টুর্নামেন্ট ২০২৬ কী ঙসি শান্নখিবা তোঙান তোঙানবা মেটচশিংদা সলাম অপুনবা এফ সী অমসুং মৈতৈ লীপুন এফ সী মায় পাকখ্রে।

টুর্নামেন্ট অসিগী ৭ শুবা মেটচ ওইনা ঙসি নুংথিল পুং ৩ তাবদগী হৌরগা সলাম অপুনবা এফ সী অমসুং মোরে এফ সীগী মরক্তা লম্বা তৌনখিবা অদুগী ওইনা হৌগৎলকপদগী সলাম অপুনবা এফ সীগী শান্নরোয়শিংনা বোল খরা হেন্না পায়দুনা শান্নবা ঙমখিবগা লোয়ননা অহানবা হাফ লোইবদা পাঞ্জল ১-০দা মাঙজিল থারগা লৈখি। পাঞ্জল অদু টিম অদুগী শান্নরোয় ৱাংথোইনা মেটচ অদুগী হৌগৎলকপা ২ শুবা মিনটতা চনখিবনি।

অনীশুবা হাফ শান্নখিবা অদুগী ওইনসু সলাম অপুনবা এফ সীগী শান্নরোয়শিংনা মখা তানা অদুম্মক বোল হেন্না পায়দুনা লাকচনা শান্নবা ঙমখি। মদুনা মরম ওইরগা অনীশুবা হাফকী ওইনা পাঞ্জল ৩ চনবা ঙমখি। মোরে এফ সীগী ওইনা মেটচকী অপীবা অরোয়বা মতম ফাওবদা পাঞ্জল অমত্তা চনবা ঙমখিদবনা মরম ওইরগা মেটচ অদু সলাম অপুনবা এফ সীনা পাঞ্জল ৪-০দা মায় পাকপা ঙমখি।

অমরোমদা, টুর্নামেন্ট অসিগী ৮ শুবা মেটচ ওইনা ঙসি নুংথিল পুং ৪ তাবদগী হৌরগা মৈতৈ লীপুন এফ সী অমসুং গোল্ডন এফ সীগী মরক্তা লম্বা তৌনখি। টিম অনীগী মরক্তা শান্নখিবা মেটচ অদুগী ওইনা নাকল অনীমক্কী শান্নরোয়শিংনা হৈশিংবা মান্ননা শান্নবা ঙমখিবনা মরম ওইরগা অহানবা হাফ লোইবা ফাওবদা টিম অনীনা পাঞ্জল অমত্তা চন্নবা ঙমদনা লৈখি। অনীশুবা হাফ শান্নখিবা অদুগী অপীবা অরোয়বা মতম ফাওবদা মৈতৈ লীপুন এফ সীনা পাঞ্জল ২-০দা মেটচ অদু মায় পাকপা ঙমখি।

য়াইরিপোক ত্রোফিঃ য়াইরিপোক য়ুনাইটেদ ফাইনেল চঙবা ঙমখ্রে

য়াইরিপোক, ফেব্রুৱারী ২৬(ঐচ এন এস): বিষ্ণু নহা য়ুথ ফেদরেশন য়াইরিপোক (বি ৱাই এফ ৱাই)না শীন্দুনা টিম ১৭না কাঙলুপ ৪ থোক্লা খায়দোক্তুনা থা অসিগী ৬তগী বি ৱাই এফ ৱাইগী শান্নবুংদা চথরক্লিবা ২ রক শুবা য়াইরিপোক ত্রোফি ৯-এ-সাইদ মণিপুর ওপন ফুটবোল টুর্নামেন্ট ২০২৬কী ঙসি শান্নখিবা অহানবা সেমি ফাইনেল মেটচতা য়াইরিপোক য়ুনাইটেদ মায় পাক্তুনা ফাইনেল চঙবা ঙমখ্রে।

টুর্নামেন্ট অসিগী ঙসি অহানবা সেমি ফাইনেল মেটচ ওইনা য়াইরিপোক য়ুনাইটেদ অমসুং জে ান এফ সী অচানবীগৈগী মরক্তা অকনবা লম্বা তৌনখি। টিম অনীনা অকনবা মওংদা লম্বা তৌনখিবা অদুগী অপীবা অরোয়বা মতম ফাওবদা য়াইরিপোক য়ুনাইটেদনা পাঞ্জল ৩-১দা জোন এফ সী থোইরগা ফাইনেল চঙবা ঙম্বা অহানবা টিম ওইখি। য়াইরিপোক য়ুনাইটেদকী মায় পাক্লবা পাঞ্জলশিং অদু মেটচ অদুগী ৩০, ৪৪ অমদি অনীশুবা হাফকী ইঞ্জুরি টাইমদা মথংশিংনা ডোনেল, সরিফ অমদি বোবোসনানা অমমম চনখিবনি। অদুগা জোন এফ সীগী পাঞ্জল অদুনা ৱাই মনিসনা চনখিবনি।

মাইচৌ খোঙনাংথাবা মহৈকোলগী চহীগী স্পোর্টস ফেষ্টিবেল হৌদোকখ্রে

ইম্ফাল, ফেব্রুৱারী ২৬ (ঐচ এন এস): মাইচৌ খোঙনাংথাবা মহৈকোলগী নুমিৎ হুম্নি চুপ্পা চথগদবা ৩ লক শুবা এন্যুএল স্পোর্টস ফেষ্টিবেল ২০২৬ ইম্ফাল ৱেষ্টকী মনুং চন্না লৈবা শীংজমৈ ৱাইখোম লৈকাই এথলেটিক ক্লবকী শান্নবুংদা ঙসিদগী হৌদোকখ্রে।

ঙসি স্পোর্টস ফেষ্টিবেল হৌদোকপগী থৌরম অদুদা মাইচৌ খোঙনাংথাবা স্কুলগী প্রিন্সিপাল সনসম বসন্তকুমার মৈতৈ, মহেস ৱাইরোকপম অমসুং সোসল ৱার্কর তখেলচংবম থোইবীনা মরুওইবা মীথুংশিং ওইনা শরুক য়াখি।

স্পোর্টস ফেষ্টিবেল হৌদোকপগা মরী লৈননা মহৈকোল অসিগী প্রিন্সিপাল সনসম বসন্তকুমার মৈতৈনা ফোঙদোকখিবদা লাইরিক হৈবা, লাইশু খঙবা মীপুম খুদিংমক নুংশি চান্ননা লৈমীন্ননবা অমদি মতীক চাবা মহৈরোয় অমমম ওইবা ঙম্নবা মহৈকোল অসিনা হোৎনরি। ইমা লৈবাক ঙাক শেনবা ঙম্নবা মতীক চাবা তুংগী য়ুম্বী অমমম ওইহন্নবগীদমক মখোঙ শোমদুনা অঙম্বা থাক্তা হোৎনরি। মহৈরোয়শিংনা ক্লাসরুমদা ফংবা স্কুল এদ্যুকেসনগী মথক্তা লমদম অসিগী ইপা ইপুশিংনা থম্বীরম্বা শগোল কাংজৈ, মুক্লা কাংজৈ অমদি থাঙ-তানচিংবা য়েলহৌ মশান্নশিং অসি য়োকখৎতুনা মহৈরোয়শিংদা তাকপী তম্বীবগী তঙায়ফদবা লৈরি। ইপা ইপুশিংনা থম্বীরম্বা পুক্কৈ লনগৈশিং তুং কোয়না মুৎনাইদনা লৈহৌনবা হোৎনবদা ঐখোয় খুদিংমক্কী থৌদাং য়াম্না চাওই। মসিগী মথক্তা মুক্লা, মুক্লা কাংজৈ, শগোল কাংজৈ অমদি থাঙ-তা হায়রিবশিং অসি ঐখোয়গী পুৱারীগা শাগোন্নদুনা লাক্লবনি। হায়রিবশিং অসি ঐখোয়না মশান্না অমখক্তমক ওইনা উবা য়ারোই। মরমদি হায়রিবশিং অসিদা ঐখোয়গী নাৎ, চৎনবী, খুন্নাই অসিগী শক্তম য়াওরিবনি। মরম অদুনা মহৈরোয়শিংদা অসিগুম্বা পুৱারীগা শাগোন্নরিবা য়েলহৌ মশান্নশিং অসিগী মতাংদা হেন্না খঙহন্নবগী পান্দমদা ফেষ্টিবেল অসি পাঙথোকপনি হায়খি।

মণিপুর ক্রিকেট এসোসিএশননা শান্নরোয়শিংগী নুমিৎ পালন থৌরম পাঙথোকখ্রে

ইম্ফাল, ফেব্রুৱারী ২৬ (ঐচ এন এস): লমদম অসিদা চহী খুদিংগী লেপ্তুনা চথরকপা শান্নরোয়শিংগী নুমিৎ (প্লেয়র্স দে) থৌরমগা মরী লৈননননা হন্দক চহীগী ওইনসু ঙরাং মণিপুর ক্রিকেট এসোসিএশন (এম এন সী এ)না শীন্দুনা শান্নরোয়শিংগী নুমিৎ পালন থৌরম পাঙথোকখ্রে।

শান্নরোয়শিংগী নুমিৎ থৌরমগী শরুক অমা ওইনা ঙরাং লুৱাংশাংবমদা লৈবা লুৱাংপোকপা ক্রিকেট গ্রাউন্দদা স্পোর্টস জর্নেলিষ্ট এলেভেন অমসুং এম এন সী এ সেক্রেটরি এলেভেন টিম অনীগী মরক্তা ফ্রেন্দলি ক্রিকেট মেটচ অমা শান্নখি। মেটচ অদুদা এম এন সী এ সেক্রেটরি এলেভেননা স্পোর্টস জর্নেলিষ্ট এলেভেনবু ৱিকেট ৮দা থোইবা ঙমখি।

ঙরাং পাঙথোকখিবা থৌরম অদুদা ফিসরিজ দিপার্টমেন্টকী টকী দিরেক্টর পি ফুলেন অমদি ফিসরিজ দিপার্টমেন্টকী স্পেসল সেক্রেটরি এল নন্দকুমার অনীনা অথোয়বা মীথুংশিং ওইনা শরুক য়াখিবগা লোয়ননা ফ্রেন্দলি মেটচ শান্নখিবা টিম অনীদা মনা পীদুনা পুক্লিং থৌগৎখি।

পনবা য়াবদি, শান্নরোয়শিংগী নুমিৎ অসি হৌখিবা কুমজা ১৯৯৯গী ফেব্রুৱারী থাদা মণিপুরনা য়ুম্বু ওইদুনা পাঙথোকখিবা ৫ রক শুবা নেশনল গেমসতা ওভরওল টিম চেম্পিয়ন ওইবা ঙমখিবা অদুবু নীংশিংবা ওইনা অমদি শান্নরোয়শিংবু পুক্লিং থৌগৎপা ওইনা মতমদুগী চীফ মিনিষ্টর ওইরম্বা ৱাহেংবম নুপমচানা শান্নরোয়শিংগী নুমিৎ অসি পাঙথোকপা হৌখিবনি। নেশনল গেমস অদুদা মণিপুরনা গোল্ড মেদল ৪৯, সিলভর মেদল ২৪ অমসুং ব্রোঞ্জ মেদল ৩৯ ফংদুনা ওভরওল টিম চেম্পিয়ন ওইবা ঙমখিবনি।

নেরোকা এফ সী অমসুং এস দি সী দ্রো চৎখ্রে

ইম্ফাল, ফেব্রুৱারী ২৬ (ঐচ এন এস): ওল মণিপুর ফুটবোল এসোসিএশন (অম্ফা)না শীন্দুনা লম্লোং থোংখোঙদা লৈবা আর্টিফিসিএল টর্ফ গ্রউন্দদা হৌজিক চথরিবা ১৮ লক শুবা মণিপুর ষ্টেট লিগকী ঙরাং শান্নখিবা মেটচ অমদা নেরোকা এফ সী অমসুং সোসল দিভেলপমেন্ট ক্লব (এস দি সী) মান্নবা পাঞ্জলশিং চন্নদুনা দ্রো চৎখ্রে।

ঙরাং নুংথিল পুং ২.৩০ তাবদগী হৌরগা ৮৫ শুবা লিগ মেটচ ওইনা নেরোকা এফ সী অমসুং এস দি সীগী মরক্তা অকনবা মওংদা লম্বা তৌনখি। টিম অনীগী মরক্তা শান্নখিবা মেটচ অদুগী ওইনা নাকল অনীমক্কী শান্নরোয়শিংনা বোল পায়বগী চাং মান্ননা শান্নবা ঙম্লবসু অহানবা হাফ লোইবা ফাওবদা নেরোকা এফ সীনা পাঞ্জল ২-০দা মাঙজিল থারগা লৈবা ঙমখি।

অনীশুবা হাফ শান্নখিবা অদুদা এস দি সীগী মায়কৈদগী মখোয়গী মায়কৈদা চনশিনখিবা পাঞ্জলশিং অদু হন্দোকপা ঙম্লবা অকনবা মওংদা শান্নখিবগা লোয়ননা মেটচকী অপীবা অরোয়বা মতম ফাওবদা পাঞ্জল অনি অদু চনবা ঙমদুনা পাঞ্জল ২-২দা দ্রো চৎখিবনি।

[illegible]

[illegible], [illegible] ([illegible]): [illegible]

[illegible]

[illegible]

[illegible]

[illegible]

মণিপুর রেষ্টলিং টিম লমথাখ্রে

ইম্ফাল, ফেব্রুৱারী ২৬(ঐচ এন এস): হয়েংদগী হৌরগা মথং থাগী ১ ফাওবা টামিলনাদুগী সালেমদা পাঙথোক্লদৌরিবা নেশনল রেষ্টলিং চেম্পিয়ন্সিপতা শরুক য়ারুগদবা মণিপুরগী টিম ঙরাং ইম্ফালগী বিরটি কেন্দ্রজিৎ ইন্টরনেশনল এয়রপোর্টতগী লমথাখ্রে।

মণিপুর রেষ্টলিং এসোসিএশনগী প্রসিদেন্ট এন ফেনি অমদি জেনরেল সেক্রেটরি য়াওনা মরুওইবা মীহুৎশিংনা মণিপুরগী রেষ্টলিং টিম অদু লমথাখিবনি। ঙরাং লমথাখিবা টিম অদুদা নুপী শান্নরোয় ১৭, নুপা শান্নরোয় ১৪গা লোয়ননা নুপী কোচ ২ অমসুং নুপা কোচ ১ য়াওরি। অন্দর-১৫ নেশনল রেষ্টলিং চেম্পিয়ন্সিপ অসি টামিলনাদু এমেচর রেষ্টলিং এসোসিএশননা শীন্দুনা পাঙথোক্লদবনি।

HL-B/11160/7 to 6

HUEIYEN LANPAO DAILY CHESS PUZZLE

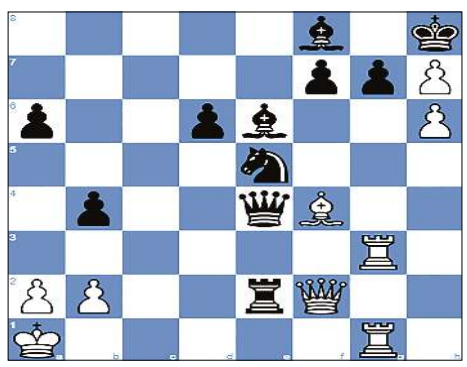

PUZZLE NO. 1749

GM Fabiano Caruana (2795) - GM Volodar Murzin (2648)
World Blitz 2025 Doha QAT, 2025.12.29

1.e4 c5 2.Nf3 d6 3.d4 cxd4 4.Nxd4 Nf6 5.Nc3 a6
6.Be2 e5 7.Nb3 Be7 8.Be3 Be6 9.f4 exf4 10.Bxf4 Nc6
11.Qd2 O-O 12.O-O-O Ne5 13.Rhg1 b5 14.g4 Rc8 15.g5 Nfd7
16.Kb1 Re8 17.h4 Bf8 18.h5 Nb6 19.Rg3 Nbc4 20.Bxc4 Nxc4
21.Qh2 b4 22.Ne2 Rc7 23.Nbd4 Qa8 24.g6 Qxe4 25.gxh7+ Kh8
26.Qf2 Ne5 27.Rdg1 Rec8 28.h6 Rxc2 29.Nxc2 Rxc2 30.Ka1 Rxe2
31. ...

QUESTION : White to win

Puzzle 1748 Solution :

35. Nd4 Qe4 36. Nxe6 Ne5
36...Qb1+ 37.Qxb1
36...Rxa7 37.Qg7#
36...Qxe6 37.Rxa8+
36...fxe6 37.Qg7#
37. Rxa8+ *The white rook deflects Black's queen away from protecting the knight.* **Qxa8** *Garbage collection* **38.Qxe5 fxe6 39.Qxe6+**
1-0

Printed, published and owned by Soubam Niladhaja Singh, published from Sega Road, Thouda Bhabok Leikai, Imphal West-795001, Manipur & printed at M/s. Kangleipak Printers, Sega Road, Thouda Bhabok Leikai, Imphal West-795001, Manipur
Editor : Maibam Dhanabir Meetei; e-mail:hueiyen_lanpao@yahoo.co.in, hueiyen_lanpao@rediffmail.com