মহৈরোয় অমা সুইসাইদ তৌখিবনা উদয়পুর কোলেজদা অচৌবা ৱাথোক ওইরে মহৈরোয়শিংগী সুইসাইদ য়েংশিন্নবা সুপ্রিম কোর্টনা গাইদলাইন পীখ্রে

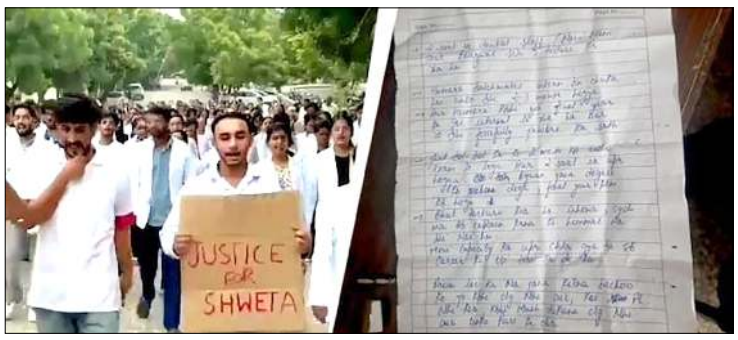

উদাইপুর, জুলাই ২৬ (এজেন্সী): হৌখিবা শগোলশেল নুমিৎকী নুমিদাংদা রাজষ্ঠানগী উদয়পুরদা লৈবা পেসিফিক দেন্টেল কোলেজ দা মহৈ তম্লিবী এম বি বি এস মহৈরোয় অমনা মহাক্কী হোস্টেলগী কাদা সুইসাইদ তৌদুনা শিরম্বা অমদি মহৈরোয় অসিনা থম্লম্বা সুইসাইদ নোটনা মহাক্না লৌরিবা খোঙথাং অসি কোলেজগী ষ্টাফশিংনা মেন্টেল হারাসমেন চথবদগী খাঙবা ঙমদদুনা লৌবা খোঙথাংনি হায়না ফোঙদোক্লম্বসিনা উদাইপুর কোলেজ দা চাউনা ৱাথোক ওইরে।

এম বি বি এস তম্লিবী মহৈরোয় অসিগী সুইসাইদকা মরী লৈননা ঙসি কোলেজ অসিগী মহৈরোই অমদি অতোপ্পা মফমদগী লাকপা মহৈরোয় কয়ানা কোলেজ এদমিনিষ্ট্রেশনগী মায়োক্তা খোঙজং চংশিনখি। খোঙজং চংশিনখিবা মহৈরোয়শিংনা কোলেজ এদমিনিষ্ট্রেশননা মিংচং মীখাই নাইবা থৌওং চথরিবা অমদি মহৈরোয়শিংবু কা হেন্না ওৎ-নৈরিবসি মরী লৈনবশিংনা মীৎয়েং চংদুনা অথুবা মতমদা এক্সন লৌখৎকদবনি হায়খি।

উদাইপুর পুলিসনা ফোঙদোকখিবদা মহৈরোয় নুপীমচা অদু হৌখিবা শগোলশেল নুমিৎকী নুমিদাং পুং ১১ দা মহাক্কী হোস্টেল কাদা থৌ য়াদ্দুনা লৈরম্বা থেংনখিবনি। কা অদুদগী নুপীমচা অসিনা ইরম্বা সুইসাইদ নোট অদু ফংবা ঙমখিবনি হায়রি।

নাকল অমরোমদা ঙসি সুপ্রিম কোর্টনা লৈবাক অসিদা লৈবা এদ্যুকেশনেল ইন্সটিট্যুশনশিংদা মহৈরোয়শিংনা সুইসাইদ তৌবগী চাং হেনগৎলক্লিবসি য়েংশিন্নবগীদমক গাইদ লাইন ১৫ ইস্যু তৌখ্রে। সুপ্রিম কোর্টনা ফোঙদোকখিবদা মহৈরোয়শিংনা সুইসাইদ তৌবগী চাং হেনগৎলক্লিবসি একাদেমিককী ওইবা পোৎলুম পুবা ঙম্লক্তবা, এগজামগী ওইবা প্রেসর অমদি ইন্সটিট্যুশনশিংদগী মহৈরোয়শিংবু শৌগৎপীবা ৱাৎপদগীনি। মসিনা মরম ওইরগা এদ্যুকেস্লেল ইন্সটিট্যুশনশিংদা মহৈরোয়শিংগীদমক মথৌ তাবা মেন্টেল হেল্থ কাউন্সেলিং, ফক্সসনেল গ্রিভেন্স রিদ্রেসেল সিস্টেম অমদি এদ্যুকেস্লেল সেট্রিংশিংগী রিগুলেটরি ওভরসাইটনচিংবা খোঙথাংশিং লৌখৎতুনা মপুং ফানা সপোর্ট পীবা মথৌ তাই হায়খি।

সুপ্রিম কোর্টনা মখা তারদুনা এদ্যুকেস্লেল ইন্সটিট্যুশনশিংগী টিচিং অমদি নন-টিচিং ষ্টাফ খুদিংমক চহী অমদা অনীরক মেন্টেল হেল্থ ত্রেনিং চথগদবনি। মসিদা নত্তনা ইন্সটিট্যুশনশিংনা ইন্টরনেল কম্মিটি নত্রগা ওথোরিটিশিং শেমগৎতুনা ইন্সটিট্যুশনদা চথরকপা সেক্সুএল হারাসমেন্ট, রেগ্নিং অমদি অতোপ্পা কমপ্লেন্টশিংবু য়েংশিন্দুনা মহৈরোয়শিংদা সাইকোলোজিকেল্লি শৌগৎপীনবা থৌরাং লৌখৎকদবনি হায়খি।

কুমজা ২০২২ গী নেশনেল ক্রাইম রেকোর্দস ব্যুরো (এন সী আর বি) গী দাটাদা চহী অসিদা মহৈরোয় ১৩,০৪৪ সুইসাইদ তৌদুনা শিখি। কুমজা ২০০১ দা মহৈরোয় ৫,৪২৫ সুইসাইদ তৌখি হায়বগী রেকোর্দসু লৈখি। কুমজা ২০০১ দগী ২০২২ ফাওবা য়েংলুবদা মহৈরোয়শিংগী সুইসাইদ কেস অসি চহী খুদিংগী হেনগৎলকপা উখি। মসিনা মরম ওইরগা কন্সটিট্যুশননগী আর্টিকল ৩২ না পীবা পরার শিজিন্নদুনা সুপ্রিম কোর্টনা দিরেক্সনশিং অসি পীবনি অমদি পার্লিয়ামেন্ট নত্রগা ষ্টেট লেজিসলেচরশিংনা মরী লৈনবা লেজিসলেশন শেমদ্রিবা ফাওবা আর্টিকল ১৪১ গী মখাদা ওর্দর অসি চৎনহন্দুনা থমখিগনি হায়খি।

এস আই আরগী প্রোসেসতা চৎনহল্লিবা দোক্যুমেন্ট ১১ অসিসু শেমজিন শাজিনবা লায়বা দোক্যুমেন্টশিংনি : এ দি আর

ন্যু দেল্লি, জুলাই ২৬ (এজেন্সী): এসোসিয়েশন ফোর দেমোক্রেটিক রাইটস (এ দি আর) না ইলেক্সন কম্মিসন ওফ ইন্দিয়া (ঈ সী) বু কাউন্টর তৌরদুনা কম্মিসন অসিনা বিহারদা পাঙথোক্লিবা স্পেসল ইন্টেন্সিব রিভিজন (এস আই আর) অসিদা আধার, ভোটর আই দি অমদি রেশন কার্দনচিংবা দোক্যুমেন্টশিং চৎনহন্দ্রিবসি লাইবক থীবনি হায়না ফোঙদোকখিবগা লোয়ননা ইলেক্সন কম্মিসননা এস আই আর অসিদা চৎনহল্লিবা দোক্যুমেন্ট ১১ অসিদি ইরায় লায়না শেমজিন শাজিনবা য়াবা দোক্যুমেন্টশিংনি হায়না ফোঙদোকখ্রে।

এ দি আরনা মখা তারদুনা থা অসিগী ১০ দা সুপ্রিম কোর্টনা ইলেক্সন কম্মিসননদা আধার, ভোটর আই দি অমদি রেশন কার্দ অসি এস আই আরদা চৎনহল্লু হায়না দিরেক্সন পীখ্রবসু ঙসি ফাওবা হায়দিরবা দোক্যুমেন্টশিং অসি চৎনহন্দ্রি। ইলেক্সন কম্মিসননা আধার, ভোটর আই দি, রেশন কার্দ হায়বসি লায়না শেমজিন শাজিনবা য়াবা দোক্যুমেন্টশিংনি হায়না চৎনহন্দবা তারবসু মখোয়না চৎনহল্লিবা দোক্যুমেন্ট ১১ অসিসু লায়না শেমজিন শাজিনবা য়াবা দোক্যুমেন্টশিং ওইরে হায়বগী খুদম কয়া থেংনখ্রবনি হায়খি।

এদভোকেট প্রশান্ত ভুশন অমদি নেহা রাখিনা মহুৎ শিল্লিবা এন জি ও অসিগী পেটিসনদা হায়রিবা দোক্যুমেন্ট ১১ অসিসু লায়না শেমজিনবা য়াবনা মরম ওইরগা ঈ সী আইনা ফোঙদোক্লিবা ৱাফমশিং অসি য়ুম্ফম য়াওদবনি হায়বদু ময়েক শেংনা তাকচরে।

পাঙথোক্লিবা এস আই আর অসিদা বিহারগী হৌজিক লৈরিবা পোপুলেশনদগী মশিং কা হেন্না লৈরিবা রেসিদেন্স সার্টিফিকেটশিং অসি চৎনহল্লবদি করিগীদমক রেশন কার্দশিংবু এস আই আর অসিদা চৎনহল্লোইদৌরিবনো। মসিদা নত্তনা মখোয়না চৎনহল্লিবা দোক্যুমেন্ট ১১ অসি তাম্থোক্লবা হোৎনবদা মীওই খুদিংমক্না আধার কার্দ শিজিন্নখিবা ঙাক্তনি। হৌজিক্না আধার কার্দ অসি চৎনহল্লোই হায়রিবসি মরম চাবা ৱারা হায়না হংখি।

পনবা য়াবদি, থা অসিগী ২১ দা ইলেক্সন কম্মিসননা কাউন্টর এফিদেভিট ফাইল তৌদুনা এস আই আর পাঙথোকপা, ভোটরশিংগী সিটিজেনশিপ খঙদোক্ল বা হোৎনবগী পরার কম্মিসন অসিদা লৈ হায়রকখিবনি। মসিদা এ দি আরনা কাউন্টর তৌদুনা এস আই আর অসি পোলিটিকেল পার্টিশিংনা শৌগৎপা প্রোসেসনি অমসুং পোলিটিকেল পার্টিশিংনা ইলেক্সন কম্মিসনদা ইন্সিন্দুনা তৌহনবনি হায়না চার্জ তৌরিবনি।

এস আই আরগী মতুংদা দ্রাফ্ট ইলেক্টোরেল রোল ফোঙলবা মতুং মসিদা মিং য়াওরক্তবা মীওইশিংনা মখোয়গী সিটিজেন্সিপশিং অদু প্রুভ তৌনবা মতম ফংহল্লোইদৌরে। মসিনা মরম ওইরগা চহী অসিগী নবেম্বর থাদা পাঙথোক্কদৌরিবা বিহারগী এসেমব্লি মীখলদা মীওই কয়া ভোট থাদবা ফংহল্লোইদৌরে হায়খি।

ঝরখন্দদা সিক্যুরিটি ফোর্সনা নক্সল লালহৌবা ৩ হাৎখ্রে

গুল্লা, জুলাই ২৬ (এজেন্সী): ঝরখন্দগী গুল্লা দিষ্ট্রিক্টতা ঙসি অয়ুক অঙনবদা সিক্যুরিটি ফোর্সশিংগা নক্সল লালহৌবশিংগা খুৎ থোক্লবা সিক্যুরিটি ফোর্সনা নক্সল লালহৌবা ৩ হাৎখ্রে হায়রি।

শিখ্রবা নক্সল লালহৌবশিং অদু সী পি আই (মাওইষ্ট) তগী তোখায় তারকপা জে জে এম পিগী লালহৌবা ঙাক্তনি। খুৎ থোক্লবগী থৌদোক অদু গুল্লা দিষ্ট্রিক্টকী ঘাগ্রা এরিয়াদা থোকখিবনি। মখা তানা ওপরেশন চথরি অমসুং নক্সল লালহৌবশিংগী লিখুল লিখিগনি হায়না ঝরখন্দ পুলিসকী আই জি (ওপরেসন্স) মাইকেল এসনা ফোঙদোকখি।

ঝরখন্দ পুলিস অমদি সিক্যুরিটি ফোর্সশিংনা জে জে এম পিগী লালহৌবশিং ঘাগ্রাগী উমংদা পুনশিং দুনা লৈরে হায়বগী অখন্নবা পাউ ফংবদগী ওপরেশন চথখিবনি। নক্সল লালহৌবশিং অদু মফম অদুদা সিক্যুরিটি ফোর্সশিংদা এটেক তৌনবা পুনশিল্লকখিবা ওইরম্বা য়াই থাজনরি। লালহৌবশিং অদুদগী এ কে ৪৭ রাইফল অমা অমসুং ইন্সাস রাইফল ২ রিকভর তৌবা ঙমখি। ঙসিগী ওপরেশন অদু ঝরখন্দ জেগুৱার অমদি গুল্লা পুলিসনা চথখিবনি।

স্কুলশিংগী সেফটি ওদিট তৌনবা সেন্টর লৈঙাক্না ওর্দর থোকখ্রে

ন্যু দেল্লি, জুলাই ২৬ (এজেন্সী): রাজস্থানগী ঝলৱর দিষ্ট্রিক্টতা লৈঙাক্কী স্কুল অমগী বিল্ডিং নিংখায়রকপদা মহৈরো ৭ শিখিবা অমসুং অতোপ্পা কয়ানা অশোক অপন নংখ্রবা মতুং সেন্টর লৈঙাক্লা ষ্টেট অমদি য়ুনিয়ন টেরিটোরি খুদিংমক্তা স্কুলশিংগী সেফটি ওদিট তৌনবা দিরেক্সন পীখ্রে।

দিরেক্সন অসিগী মতুং ইন্না স্কুলশিংনা বিল্ডিংশিংগী ষ্ট্রকচর অমদি হায়র সেফটিগা মরী লৈনবা হীরমশিং য়েংশিনবদা নত্তনা স্কুলশিংদা তম্লিবা মহৈরোয়শিংগী মেন্টেল ৱেল-বিয়িং হায়বদি মহৈরোয়শিংগী ৱাখল্লোন কমদৌরিবগে হায়বদু য়েংশিন্দুনা রিপোর্টিং মেকানিজম অমা শেমগৎকদবনি হায়খি।

রাজস্থানগী স্কুল নীংখায়বগী থৌদোক অদু লৈঙাক্কী পিপলোদি প্রাইমারী স্কুলদা ঙরাং থোকখিবনি। মহৈরোয়শিংনা ক্লাস রুমদা লৈরিঙৈদা বিল্ডিং অসিগী রুফ নীংখায়রকপদা মহৈরোয় ৭ নন্দুনা শিখিবনি। চহী ২০ হেল্লবা স্কুল অসিগী বিল্ডিং অসি মতম শাংনা য়েংশিনবীরক্তবনা নীংখায়রকখিবা ওইরম্বা য়াই হায়রি। রাজস্থানগী সী এম ভজনলাল শর্ম্মনা থৌদোক অসিগী মতাংদা থীজিল্লগনি হায়খি।

মমাঙদা কাষ্ট সেন্সস পাঙথোকহৌদবসি ঐগী অশোয়বনি, চুমথোক্লগনি : রাহুল গান্ধী

ন্যু দেল্লি, জুলাই ২৬ (এজেন্সী): কোংগ্রেস লুচিংবা রাহুল গান্ধীনা মহাক্কী চহী ২১ রোম পোলিটিকেল কেরিয়র অসিদা মাঙজৌননা লৈবাক অসিদা কাষ্ট সেন্সস পাঙথোক্লবা থৌরাং লৌখৎহৌদবসি মহাক্কী অশোয়বনি হায়না ফোঙদোকখিবগা লোয়ননা অশোয়বা অসি ঙসিদি চুমথোকচরগনি হায়খ্রে।

'ভগিদারি ন্যায় সম্মেলন' দা ৱা ঙাওবদা মহাক্না মখা তারদুনা হায়, হক টেলঙ্গনাদা পাঙথোকখিবা কাষ্ট সেন্সসকী এক্সরসাই অসিনা লৈবাক অসিদা অচৌবা পোলিটিকেলগী ওইবা অহোংবা পুরক্লগনি। ঐহাক্কী চহী ২১ রোমগী পোলিটিকেল কেরিয়র অসিদা তোঙান তোঙানবা ইস্যু কয়া লৌখৎতুনা মীয়ামদা জষ্টিস ফংহন্নবা হোৎনরকখি। মসিগী মনুংদা লেন্দ একুইজিশন বিল, এম জি নরেগা, দ ফুদ বিল অমদি রাইটস ওফ ত্রাইবেল কম্যুনিটিনচিংবা য়াওরি। অদুবু অসুক কুইরবা মতম অসিদা লৈবাক অসিগী অদর বেকৱার্দ ক্লাসেস (ও বি সী) শিংবু ঙাক শেন্নবা থবক পায়খৎহৌদবসি ঐগী অশোয়বনি।

দলিট অমদি সেদ্যুল্ড ত্রাইবশিং থেংনরকখিবা ইস্যুশিংদা মায় ওনশিন্দুনা থবক তৌরক্লবসু শাংলবা মতম অসিদা ও বি সীশিংগী ওইনদি অচৌবা থবক অমত্তা পায়খৎহৌদবসি লাইবক থীবনি। মসিগী মথক্তা ঐ ইশামক্লা মাঙজেননা কাষ্ট সেন্সস পাঙথোক্লবা তকশিলহৌদবসি ঐহাক্কী খ্বাইদগী চাউবা অশোয়বা অমনি। ইস্যু অসিগী মতাংদা কোংগ্রেস পার্টিগী ওইবা অশোয়বা লৈতে, ঐহাক্কী অশোয়বা খক্তনি।

অশোয়বা অসি ঙসিদি চুমথোক্লুনা কাষ্ট সেন্সস পাঙথোক্লবা হনবা লৈতনা সেন্টর লৈঙাক্তা তকশিল্লকখিবনি। ইস্যু অসিগী মতাংদা পি এম মোদিগসু ২/৩ লক উম্নাদুনা ৱারী শাখি অদুবু ঐখোয়গী প্রাইম মিনিষ্টর অসিদি মচিন্দদা অমা ঙাঙবা, থবক্লা অমত্তা পাঙথোক্তবা মীশক ওইরম্লে। পি এম মোদিগী শকফম অসি লৈবাক অসিগী মীদিয়া চেনেলশিংনা অরানবা মওংদা শন্দে দাক্তুনা ফজহনবনি। অদুবু ও বি সী ওইবা নহাশিংনা খঙগদবদি আর এস এস অসি নখোয়গী খ্বাইদগী চাউবা য়েক্লবনি হায়বসিনি। মমাংদা কয়ারক হন্না আর এস এসনা ও বি সীশিংগী পুৱারী মুখৎনবা হোৎনখিবা লৈখ্রে হায়খি।

এন সী ঈ আর টিদা ওপরেশন সিন্দুরগী মোদ্যুল হাপচিল্লক্কদৌরি

ন্যু দেল্লি, জুলাই ২৬ (এজেন্সী): পার্লিয়ামেন্টকী নোংজু মীফমদা ওপরেশন সিন্দুরগী মতাংদা খন্নবা থৌরাং তৌরিবা অসিগী মাঙওইননা এন সী ঈ আর টিনা সিনিয়র ক্লাসশিংগীদমক ওপরেশন সিন্দুরগী মতাংদা স্পেসল এদ্যুকেশনেল মোদ্যুল অমা শেল্লে। মোদ্যুল অসি অথুবা মতমদা রিলিজ তৌরক্লগনি হায়না এজেন্সিগী পাউনা ফোঙদোরক্লি।

মোদ্যুল অসি রিগুলর টেক্সবুকশিংগা মান্নদবা, মশা মতোমতা লেপচবা কেস ষ্টদি ওইগনি। কেস অসিদা পহলগাম টেরর এটেককী মতুংদা ইন্দিয়ানা চথখিবা ষ্ট্রেটেজিক ওইবা মিলিটরি ওপরেশন অদুগী মতাংদা তাকপী তম্বীগনি। ক্লাসরুম মোদ্যুল অসি টেরর থ্রেটশিংদা লৈবাকশিংনা কমদৌনা পাউখুম পীবগে অমদি নেশনেল সিক্যুরিটিদা দিফেন্স, দিপ্লোমেসি অমদি মিনিষ্ট্রিশিংগী ওইবা কোওর্দিনেশননা লৌরিবা রোল অসি করিনো খঙহন্নবা পুথোকপনি হায়রি।

‘লৈঙাক্তগী ওপোজিশননা হেন্না মাঙজগনি’

ন্যু দেল্লি, জুলাই ২৬ (এজেন্সী): পার্লিয়ামেন্টরি এফেয়র্স মিনিষ্টর কিরেন রিজিজুনা পার্লিয়ামেন্টকী নোংজু মীফমদা নুমিৎ খুদিংগী চরাংনবা থোকহন্দুনা মীফম অসিগী বিজিনেস চথবা য়াহন্দ্রিবসিদা মাঙজগদৌরিবসি সেন্টর লৈঙাক নত্তে, ওপোজিশননা হেন্না মাঙজ গদৌরিবনি হায়না ফোঙদোকখ্রে।

মহাক্না হায়, পার্লিয়ামেন্ট মথৌ তৌবা ঙমদবা মতমদা ওফিসরশিংদি থবক কোমথোকই। মসিগী মরমদি ওপোজিশননা হংলক্কদবা ৱাহংশিং অদুগী পাউখুম পীদনা লৈথোকপা য়াবগীনি। পার্লিয়ামেন্টতা ওপোজিশন অমদি মীয়াম্না পেন্দবা অমদি পাঙথোক্লমদবা থবক থৌরম কয়াগীদমক লৈঙাক্তা ওনশিন্দুনা চৈবা অমদি নখোয়না তৌহনবনি হায়না মরাল শিবা য়াই অদুবু চরাংনবা থোক্তুনা হাউস ফঙ্কসন তৌহন্দ্রবদি অসিগুম্না ৱাহংশিং অসি হংবা য়াহন্দবনা মরম ওইরগা মাঙজ গদৌরিবসি ওপোজিশন পার্টিনি। হাউস ফঙ্কসন তৌহন্দবনা লৈরিবা য়ুনিয়ন লৈঙাক অসিদা শোকহল্লি খল্লম্না য়াই অদুবু তশেংবদদি ওপোজিশননা তৌরিবসি দেমোক্রেসিদা মশানা মশাগী মপাঙ্গল শোম্থহঞ্জবনি।

DHANAMANJURI UNIVERSITY

DHANAMANJURI UNIVERSITY
MANIPUR

ꯑꯩꯍꯧꯔꯤꯖꯤ ꯌꯥꯕꯤ

ADMISSION NOTICE
Imphal, the 25th July, 2025

No.2/9/2025-DMU/Adm/PG(2025-26)/637 : Online applications are invited from eligible candidates for admission to the M.A./M.Sc./M.Com./M.P.E.S./L.L.M. (1st semester) for the academic session 2025-26 in **Anthropology, Botany, Chemistry, Commerce, Economics, Education, English, Electronics, Environmental Science, Geography, History, Home Science, Manipuri, Laws, Physical Education & Sports, Mathematics, Philosophy, Physics, Political Science, Sociology, Statistics, Zoology.**

How to apply: Interested candidates are informed to visit the Dhanamanjuri University Website at: https://www.dmu.ac.in (Only the online applications will be accepted).

General Instructions:

Before filling up of online application form, applicants should read the E-Prospectus and Instructions carefully and follow it strictly.

An application fee of Rs. 500/- for UR/OBC candidates & Rs. 300/- (in case of ST/SC/PWD) candidates are to be paid online using Debit Card/Credit Card/Net Banking/UPI only.

A print copy of the online submitted applications form along with required documents and transaction details has to be submitted to the department concerned.

Selection Criteria:

Selection of candidate/preparation of merit list will be based on entrance examination, **Postgraduate Entrance Test (PGET) – 2025**

IMPORTANT DATE LINES:

Start of Online availability of application form	28th July, 2025 (11:00 A.M.)
Last Date for Online Submission of application	8th August, 2025 (23:59:59 hours)
Last date for submission of printed copy of the online submitted application form along with the transaction details to the department concerned	11th August 2025

N.B. Candidates who have appeared or are appearing in the 6th Semester Graduate Examinations, 2025 and are awaiting their results, shall be eligible to apply. In case selected, their admission shall be subject to verification of the required documents on or before a date fixed by the department concerned.

Sd/- **Dr. R.K. Joteen Singh**
Registrar
Dhanamanjuri University

HL-B/9741/26&27

য়ুনিয়ন মিনিষ্টর মন্সুক মন্দাবিয়ানা লুচিংদুনা দ্রাসতা ২৬শুবা কার্গিল বিজয় দিৱস পাঙথোকখ্রে

দ্রাস, জুলাই ২৬ (এজেন্সী): লদাখকী দ্রাসতা ঙসি ইন্দিয়ান আর্মিনা শিন্দুনা ২৬ শুবা কার্গিল বিজয় দিৱস পাঙথোকখ্রে। থৌরম অদুদা মীওই কয়ানা কুমজা ১৯৯৯ গী কার্গিল লানদা লৈবাক অসিগীদমক থৱায় থাখ্রবা লান মীশিংগী মফমদা ইকায়খুম্নবা উৎখি।

দ্রাসতা লৈবা কার্গিল ৱার মেমোরিয়েলদা পাঙথোকখিবা থৌরম অদুদা য়ুনিয়ন মিনিষ্টর মন্সুক মন্দাবিয়া অমদি লদাখ কাবিন্দর গুপ্তগী লেফটিনেন্ট গভর্নর সজয় সেথ অমসুং চীফ ওফ আর্মি ষ্টাফ জেনরেল উপেন্দ্র দ্বিবেদি শরুক য়াখি।

কার্গিল লানদা লৈখিদ্রবা লান মীশিংগী ইমুং-মনুংগী মীওইশিং, গলেন্ত্রি এৱার্দিশিং অমদি সেনিয়র মিলিটরি ওফিসলশিংনা লান অসিদা থৱায় থাখ্রবা অথৌবা ৫৪৫ কী মফমদা লৈ কৎতুনা ইকায়খুম্নবা উৎখি। কার্গিল বিজয় দিৱসকী থৌরম অসি ঙরাং লামোচেন ভিয়ুপোইন্ট টতা বেট্রল রিম্মেব্রেন্স সেরিমোনি পাঙথোক্তুনা হৌদোকখিবনি।

সেরিমোনি অসিদা ভেটরান অমদি সর্ভিং পার্সনেলশিংনা কুমজা ১৯৯৯ দা থোকখিবা কার্গিল লানগী ৱারী কয়া থৌরমদুদা শরুক য়াবা লাকখিবা মীওইশিংদা লীখি। দ্রাসকী ৱার মেমোরিয়েলদা ঙসি রিথ লেয়িং সেরেমোনি পাঙথোকখিবগা লোয়ননা জেনরেল উপেন্দ্র দ্বিবেদিনা মহাক্কী কি নোট এদ্রেসতা লাম্মীশিংগী থৌনাবু থাগৎখিবগা লোয়ননা লৈবাক অসিগী আর্মদ ফোর্সশিংনা তংদু লৈতাবা অমদি নেশনেল সিক্যুরিটিগীদমক লেপ্তুনা থবক তৌখিগনি হায়খি।

মহাক্না মখা তারদুনা ওপরেশন সিন্দুরগী মখাদা হন্দক ইন্দিয়ান আর্মিনা মায় পাক্লা ওপরেশন কয়া চথখিবা অমদি ওপরেশনশিং অসিনা থমখিবা পান্দম কয়া ফংবা ঙমখিবসি লাম্মীশিংগী থৌনা লিংজেল লৈবননি। ‘রুদ্রা’ ওল-আর্মস ব্রিগেদ, ‘ভাইরব’ লাইট কম্মান্দো বট্টালিয়ন, ‘শক্তিবন’ আর্টিলরি রিজিমেন্ট অমদি ‘দিভ্যাস্ত্রা’ বেট্রিস, দ্রোন-ইক্যুপদ ইনফেন্ট্রি বট্টালিয়ন অমদি ইন্দিয়াদা শাজবা এয়র দিফেন্স সিষ্টেমনচিংবা মায় পাক্লা চাংয়েং তৌখিবা অমদি কম্মান্দ অমগী মখাদা ওপরেশন চথবা ঙমহনখিবসি ইন্দিয়ান আর্মি অমসুং অতোপ্পা আর্মদ ফোর্সশিংগী অচৌবা মায় পাকপা অমনি হায়খি।

কার্গিল বিজয় দিৱসকী শরুক অমা ওইনা আর্মিগী তোঙান তোঙানবা টিমশিংনা স্পেসল আউটরিচ ড্রাইভ তৌদুনা কার্গিল লানদা থৱায় থাখ্রবা অথৌবা ৫৪৫ কী ইমুং-মনুংগী মীওইশিংগা উন্নাখি। মসিদা নত্তনা কলচরেল প্রোগ্রাম, য়ুথ এঙ্গেজমেন্ট, ডিজিটেল কেম্পেননচিংবসু পাঙথোকখি হায়রি।

ꯕꯤꯌꯥꯔꯤꯕꯤ ꯑꯣꯏꯕꯤꯖꯦꯁꯟ ꯑꯣꯏꯕꯤꯖꯦꯁꯟꯗꯤ ꯕꯤꯌꯥꯔꯤꯕꯤꯒꯤ ꯑꯣꯏꯕꯤꯖꯦꯁꯟꯗꯤ ꯕꯤꯌꯥꯔꯤꯕꯤꯒꯤ ꯑꯣꯏꯕꯤꯖꯦꯁꯟ