এম এন সী এ ইলিট ট্রোফিঃ ত্রাও ক্বাকৈথেল অমসুং আর সী এ লিলোং মায় পাকখ্রে

ইম্ফাল, ফেব্রুৱারী ২৭ (ঐচ এন এস): মণিপুর ক্রিকেট এসোসিএশন (এম এন সী এ)না শীন্দুনা তোঙান তোঙানবা ক্রিকেট ফিল্ডশিংদা চথরিবা ১০ রক শুবা এম এন সী এ দল্লিয়ু প্রহলাদা অমসুং দল্লিয়ু রমানন্দ ইলিট ত্রোফি ২০২৫-২৬কী ঙসি শান্নখিবা তোঙান-তোঙানবা মেটচশিংদা ত্রাও ক্বাকৈথেল অমসুং আর সী এ লিলোং মায় পাকখ্রে।

ঙসি অয়ুক অঙনবদগী হৌরগা মোইজিং পব্লিক গ্রাউন্দ থৌবালদা রেইজ খ্বাই নাগামপাল লমাবম লৈকায় অমসুং ত্রাও ক্বাকৈথেলগী মরক্তা শান্নখিবা মেটচ অদুগী টোস ত্রাওনা ঙমদুনা হান্না ফিল্ডিং তৌনবা খনখিবদগী অহানবা ইন্নিংসতা রেইজনা বেট্টিং তৌদুনা শান্নখি। রেইজনা বেট্টিং তৌদুনা শান্নখিবা ইন্নিংস অদুগী ওইনা বেটসমেন মুহম্মদ সমির খাননা বোল ৩২ মায়োক্লবদা রন ২৯, কিরন লাইশ্রমনা বোল ৭২ মায়োক্লবদা রন ৩৫, রিঙ্কু কাণ্ডুজমনা বোল ১১ মায়োক্লবদা রন ১১, নাওরেম ভিক্টরনা বোল ১২ মায়োক্লবদা রন ১২ লৌরমখিবা অদু নত্তনা লেমহৌরিবা টিম অদুগী বেটসমেন অমত্তনা দিজিট অনী শুনা রনশিং লৌবা ঙমখিদবনা মরম ওইরগা ওভর ২৯.১দা ওল আউট ওইরগা রন ১১৫দগী হেন্না লৌবা ঙমখিদে। অমরোমদা, ত্রাওনা ত্রাগেট রন লৌবা ঙম্লবা বেট্টিং তৌদুনা শান্নখিবা ইন্নিংস অদুগী ওইনা টিম অদুগী বেটসমেনশিংনা মায়োক্লরিবা টিমগী বোল্লরশিংনা চথরকখিবা মখল মখা কয়াগী এটেকশিং হৈনা শিংনা মায়োক খ্রাদুনা শান্নবা ঙমখিবগা লোয়ননা ওভর ২৯.১দা ব্রিকেট অনীখক তুরগা টার্গেট রন হেন্নে দাক্তুনা পুন্না রন ১১৯ লৌরগা ব্রিকেট ৮দা মায় পাকখি।

অমরোমদা, লাইরেঙ্গম পব্লিক গ্রাউন্দদা আর সী এ লিলোং অমদি ক্রাও খম্লাম বজারগী মরক্তা লম্বা তৌনখিবা অদুগী টোস ক্রাওনা ঙমদুনা হান্না ফিল্ডিং তৌনবা খনখিবদগী আর সী এনা হান্না বেট্টিং তৌদুনা শান্নখি। আর সী এনা বেট্টিং তৌদুনা শান্নখিবা ইন্নিংস অদুগী ওইনা ওভর ৩২.৪দা ওল আউট ওইরগা রন ১২৯ লৌবা ঙমখি। ইন্নিংস অসিদা বেটসমেন এম দি দানিস খাননা বোল ৩১ মায়োক্লবদা রন ৫০ লৌরগা আউট ওইদনা লৈবা ঙমখি।

ক্রাওনা বেট্টিং তৌদুনা শান্নখিবা ইন্নিংস অদুগী ওইনা অপীবা ওভর ৪০ লৌইবদা ব্রিকেট ৯ তুরগা রন ১১৭ তগী হেন্না লৌবা ঙমখিদবদগী মেটচ অদু আর সী এনা রন ১২দা মায় পাকখি।

এল মেমচা মেমোরিএলঃ এস ও সী দি ঈ সী ৱাংজিং মায় পাকখ্রে, জে জে এফ এ অমসুং ঐচ কে কে এস এ দ্রো চৎখ্রে

ইম্ফাল, ফেব্রুৱারী ২৭(ঐচ এন এস): দিষ্ট্রিক্ট ফুটবোল এসোসিএান (দি এফ এ) থৌবালনা শীন্দুনা থৌবাল নিংঙোম্বমদা লৈবা মীনি ষ্টেদিয়মদা চথরক্লিবা ৫ রক শুবা এল মেমেচা মেমোরিএল সুপর দিভিজন ফুটবোল লিগ ২০২৫গী ঙসি শান্নখিবা তোঙান তোঙানবা মেটচশিংদা এস ও সী দি ঈ সী ৱাংজিং মায় পাকখ্রে, জে জে এফ এ অমসুং ঐচ কে কে এস এ দ্রো চৎখ্রে।

ঙসি অহানবা গ্রাউন্দগী ১৪ শুবা লিগ মেটচতা এস এল ৱাই ও তেকচম অমসুং এস ও সী দি ঈ সী ৱাংজিংগী মরক্তা লম্বা তৌনখি। টিম অনীগী মরক্তা শান্নখিবা মেটচ অদুগী ওইনা হৌগৎলকপদগী নাকল অনীমক্কী শান্নরোয়শিংনা চাংচৎতা বোল পায়বগী চাং মান্ননা শান্নবা ঙমখি। মদুনা মরম ওইরগা অমনা অমগী মায়কৈদা পাঞ্জল চন্নবা হোৎনখিবশিং মায় পাকপা ঙম্লখিদে। মেটচ অদুগী ১৮ শুবা মিনটতা এস ও সী দি ঈ সীনা চথরকখিবা কাউন্টর এটেক অমা থিংনবা হোৎনবদা শোয়বদগী এস এল ৱাই ওগী শান্নরোয় কে ঐচ ওকেননা মশাগী মায়কৈদা পাঞ্জল অমা চনশিঞ্জখি। মদুনা মরম ওইরগা অহানবা হাফ লোইবা ফাওবদা এস ও সী দি ঈ সীনা পাঞ্জল ১-০দা মাঙজিল থারগা লৈবা ঙমখি।

অনীশুবা হাফ শান্নখিবা অদুগী ৫১ শুবা মিনটতা এস ও সী দি ঈ সীগী শ্রিনিভাসনা পাঞ্জল অমা চনবা ঙমখি। এস এল ৱাই সীগী মায়কৈদগী মখোয়গী মায়োক্তা চনশিনখিবা পাঞ্জলশিং অদু হন্নে দাকপা ঙম্লবা অকনবা মওংদা হোৎনরবসু মেটচকী অপীবা অরোয়বা মতম ফাওবদা পাঞ্জল অমত্তা চনবা ঙমখিদবনা মরম ওইরগা মেটচ অদু এস ও সী দি ঈ সীনা পাঞ্জল ২-০দা মায় পাকখি।

অমরোমদা, টুর্নামেন্ট অসিগী ১৫ শুবা লিগ মেটচ ওইনা জে জে এফ এ থৌবাল অমসুং ঐচ কে কে এস এ কিয়ামগী মরক্তা লম্বা তৌনখিবা অদুগী ওইনসু নাকল অনীমক্কী শান্নরোয়শিংনা হৈশিংবা মান্ননা শান্নবা ঙমখি। মদুনা মরম ওইরগা অমনা অমবু লাকচনা কন্ত্রোল তৌদুনা শান্ননবা হোৎনখিবশিং মায় পাকপা ঙমখিদে। নাকল অনীনা অকনবা মওংদা লম্বা তৌনখিবা অদুগী অহানবা হাফ লোইবা ফাওবদা পাঞ্জল অমমম চন্নবা ঙমখি। অনীশুবা হাফ শান্নখিবা অদুগী ওইনসু নাকল অনীমক্কী শান্নরোয়শিংনা অদুম্মক বোল পায়বগী চাং মান্ননা শান্নবা ঙমখিবগা লোয়ননা মেটচকী অপীবা অরোয়বা মতম ফাওবদা টিম অনীমক্ক। পাঞ্জল ২-২ চন্নদুনা দ্রো চৎখি। জে জে এফ এগী পাঞ্জলশিং অদুনা উমাকান্ত অমসুং লনচেনবনা অমমম চনখিবনি। অদুগা ঐচ কে কে এস এগী পাঞ্জলশিং অদুনা পোল অমসুং লমজিংবনা চনখিবনি।

এম কে এস চীংমৈরোংনা টি ক্যু সী ত্রোফি ২০২৬কী মপু ওইরে

থৌবাল, ফেব্রুৱারী ২৭ (ঐচ এন এস): তেম্থা হৈবুং ত্রানক্বিলিটি ক্লব, তেম্থানা শীন্দুনা টিম ১৬না কাঙলুপ মরি থোক্লা খায়দোক্লগা থা অসিগী ৮দগী টি ক্যু সী গ্রাউন্দদা চথরকখিবা অহুমলকশুবা টি ক্যু সী ত্রোফি ২০২৬ লেট ইরেংবম বিরলাল মেমোরিএল ষ্টেট লেভেল ওপন টেন্নিস বোল ক্রিকেট টুর্নামেন্ট ঙসি লোইশিনখিবগা লোয়ননা লোইশিনবা নুমিৎতা শান্নখিবা ফাইনেল মেটচতা এম কে এস চীংমৈরোংনা মায় পাক্লগা চেম্পিয়ন ওইবা ঙমখ্রে।

টুর্নামেন্ট অসিগী ঙসি শান্নখিবা ফাইনেল মেটচতা এম কে এস চীংমৈরোংনা ফেসন ক্বিন থৌবালবু শুপ্লতংগী রন ৪দা মায়থীবা পীরক্লগা চেম্পিয়ন ওইবা ঙমখিবনি। এম কে এসনা টোস ঙমদুনা হান্না বেট্টিং তৌদুনা শান্নখিবা ইন্নিংস অদুগী ওইনা ওভর ১১.৪দা ওল আউট ওইরগা পুন্না রন ৮৬ লৌবা ঙমখি। অদুগা ফেসন ক্বিন থৌবালনা বেট্টিং তৌদুনা শান্নখিবা ইন্নিংস অদুগী ওইনা ওভর ১৪দা ওল আউট ওইরগা রন ৮২ খক্তমক লৌবা ঙমখিবদগী মেটচ অদু এম কে এস চীংমৈরোংনা শুপ্লতংগী রন অনীদা মায় পাকপা ঙমখিবনি।

ঙসি শান্নখিবা মেটচ অদুগী মেন ওফ দি মেটচকী টাইটলনা এম কে এস চীংমৈরোংগী হোমেন্দ্রোনা তাখি। মহাক্লা বোল ৫দা রন ১ অমদি ব্রিকেট ৪ লৌবা ঙমখি। টুর্নামেন্ট অসিগী ওইনা এম পি এস কী বিকাসনা মেটচ ৫দা রন ১৭৯ অদুগা ব্রিকেট ৮ লৌরগা মেন ওফ দি টুর্নামেন্ট অমসুং হায়েষ্ট রন টেক্করগী টাইটল লৌবা ঙমখি। ফেসন ক্বিন থৌবালগী বিতেশ্বর হুইরোংবমনা মেটচ ৫ মায়োক্লবদা পুন্না ব্রিকেট ১৭ লৌবা ঙমদুনা হায়েট ব্রিকেট টেক্করগী মনা লৌখি। অদুগা য়াইরিপোক থম্বালনুগী এল ধনকুমারনা ইর্মজিং য়ঙ্গেষ্ট প্লেয়রগী টাইটল লৌবা ঙমখি। মকোক মথং তাখ্রবশিংদা ওর্গানাইজিং কম্মিটিগী মনাশিং লাম্থোকখি।

মণিপুর ষ্টেট লিগঃ য়ু এস এনা নেরোকা এফ সী মায়থীবা পীখ্রে

ইম্ফাল, ফেব্রুৱারী ২৭(ঐচ এন এস): ওল মণিপুর ফুটবোল এসোসিএান (অম্ফা)না শীন্দুনা লম্লোং থোংখোঙদা লৈবা আটিফিসিএল টর্ফ গ্রাউন্দদা হৌজিক হৌজিক চথরিবা ১৮ লক শুবা মণিপুর ষ্টেট লিগকী ঙসি শান্নখিবা মেটচ অমদা য়ু এস এনা নেরোকা এফ সী মায়থীবা পীখ্রে।

ঙসি নুংথিল পুং ২.৩০ তাবদগী হৌরগা য়ু এস এ অমসুং নেরোকা এফ সীগী মরক্তা শান্নখিবা অদুগী ওইনা হৌগৎলকপদগী য়ু এস এগী শান্নরোয়শিংনা বোল হেন্না পায়দুনা শান্নবা ঙমখিবগা লোয়ননা অহানবা অমদি অনীশুবা হাফ লোইবা ফাওবদা পাঞ্জল ৩-০দা মেটচ অদু য়ু এস এনা মায় পাকখি।

য়ু এন টি অমসুং বি দি ভি এ ফাইনেল শান্নরগনি

ইম্ফাল, ফেব্রুৱারী ২৭ (ঐচ এন এস): ইম্ফাল ৱেষ্ট দিষ্ট্রিক্টকী মনুং চনবা তোপ সিফাইদা লৈবা য়ুনাইটেদ নোভেল টিম (য়ু এন টি)না শীন্দুনা চথরিবা অহানবা ইনভিটেসন ভেটরান ভোল্লিবোল টুর্নামেন্ট ২০২৬কী ফাইনেলদা বি দি ভি এ বিষ্ণুপুর অমসুং য়ু এন টি তোপ সিফাই অনীনা হয়েং নুংথিল পুং ৩ তাবদা ফাইনেল মেটচ শান্নরগনি।

ওল মণিপুর ভোল্লিবোল এসোসিএশন (এ এম ভি এ)গী মীৎয়েং মখাদা টিম ৬না কাঙলুপ অনী থোক্লা খায়দোক্লগা থা অসিগী ২৫দগী চথরক্লিবা ভোল্লিবোল টুর্নামেন্ট অসিগী ঙসি শান্নখিবা অহানবা সেমি ফাইনেল মেটচতা বি দি ভি এ বিষ্ণুপুরনা দি ভি এ থৌবালবু সেট ৩-২দা মায়থীবা পীরগা ফাইনেল চঙবা ঙমখি। অদুগা অনীশুবা সেমি ফাইনেল মেটচতনা য়ু এন টিনা লক্ষ্মন ভি সী বু সেট ৩-০দা থোইরগা ফাইনেল চঙবা ঙমখিবনি।

ত্রায়ল সিলেক্সন পাঙথোক্লগনি

ইম্ফাল, ফেব্রুৱারী ২৭(ঐচ এন এস): চহী অসিগী এপ্রিল ১২দগী হৌরগা ২০ ফাওবা অসাম দোনবোস্কো য়ুনিভর্সিটি টেপেসিয়া সোনাপুরদা পাঙথোক্কদৌরিবা নেশনল য়ুথ মেন এন্দ ব্রিমেন বোক্সিং চেম্পিয়ন্সিপদা শরুক য়ানবা মণিপুরগী য়ুথ টিম শেম্ন বগী ত্রায়ল সিলেক্সন অমা মার্চ ২৯দা খুমন লম্পাক বোক্সিং এরেনাদা তোঙান তোঙানবা ৱেথ কেটাগরিশিংদা পাঙথোক্লগনি হায়না মণিপুর এমেচর বোক্সিং এসোসিএশন (মাবা)গী জেনরেল সেক্রেটরিনা থাদোরকপা চেরোল অমনা হায়রি।

HUEIYEN LANPAO DAILY CHESS PUZZLE

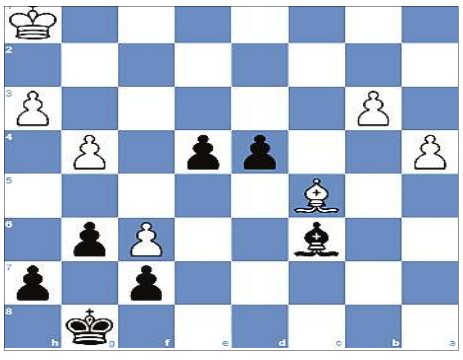

PUZZLE NO. 1750

Benjamin Helander (1994) - Doruk Karaoglan (2196)
57th World Juniors 2018 Manavgat TUR, 2018.09.11

1.d4 Nf6	2.c4 g6	3.Nc3 Bg7	4.g3 O-O	5.Bg2 d6
6.Nf3 Nc6	7.O-O a6	8.b3 Rb8	9.Bb2 b5	10.cxb5 axb5
11.Rc1 b4	12.Na4 Na7	13.Ne1 Bh6	14.e3 Ba6	15.Nd3 Qd7
16.Re1 Qf5	17.Nf4 c6	18.e4 Qa5	19.e5 Nd5	20.Nxd5 cxd5
21.f4 dxe5	22.dxe5 e6	23.Nc5 Bb5	24.Qd2 Rfc8	25.a4 Be8
26.Nd3 Nc6	27.Nf2 Qa7	28.Kh1 Qe7	29.Ng4 Bg7	30.Nf6+ Bxf6
31.exf6 Qf8	32.g4 Na5	33.Qe3 Bd7	34.f5 Rxc1	35.Rxc1 Rc8
36.h3 Rxc1+	37.Bxc1 Qc8	38.Bd2 Nc6	39.Bf1 Qd8	40.Qg5 exf5
41.Bb5 Qe8	42.Qf4 Qe4+	43.Qxe4 fxe4	44.Bxc6 Bxc6	45.Bxb4 d4
46.Bc5...				

QUESTION : Black to win

Puzzle 1749 Solution :

31. hxg7+ *The white pawn forks Black's bishop and king.* **Bxg7**
32. Rxg7 Ng6 33. Qh4 *Opening the line from g1 to g7.* **Nxh4**
33...Re1+ 34.Qxe1 Kxg7 35.Qxe4
33...f6 34.Qxf6 Re1+ 35.Bc1 Rxg1 36.Ra7#
33...Qxf4 34.Rg8#
33...Nxf4 34.Rg8#
33...Kxg7 34.h8=Q#
33...Qa8 34.Qf6 Qf8 35.Rxf7+
34. Rg8+ Kxh7 35.R1g7#
1-0

SBI
State Bank of India
Central Recruitment & Promotion Department
Corporate Centre, Mumbai
Phone: 022-22820427
Scan QR to Apply

Recruitment of Specialist Cadre Officers on Regular / Contract Basis

Applications are invited from eligible Indian citizens for the following post on Regular / Contract basis:

Advertisement No.: CRPD/SCO/2025-26/24 (Regular position)

Name of Post	Number of vacancies	Grade
Manager (Risk Specialist- Climate Risk)	02	MMGS-III

DATE FOR FILING ONLINE APPLICATION & PAYMENT OF FEES: FROM 24.02.2026 to 16.03.2026.

Advertisement No.: CRPD/SCO/2025-26/25 (Regular position)

Name of Post	Number of vacancies	Grade
Deputy Manager- IT Security Expert	01	MMGS-II
Deputy Manager -Emerging Technology	04	
Deputy Manager -Cyber Security Analyst	02	
Deputy Manager -Incident Management & Forensics	02	
Deputy Manager -Test Engineers	03	

DATE FOR FILING ONLINE APPLICATION & PAYMENT OF FEES: FROM 24.02.2026 to 16.03.2026.

Advertisement No.: CRPD/SCO/2025-26/26 (Contractual position)

Name of Post	Number of vacancies
Business Analyst	01

DATE FOR FILING ONLINE APPLICATION & PAYMENT OF FEES: FROM 24.02.2026 to 16.03.2026.

Advertisement No.: CRPD/SCO/2025-26/27

Name of Post	Vacancies	Type
Deputy Manager (IS AUDIT)	43	Regular (MMGS-II)
Deputy Manager (Chartered Accountant - Internal Audit)	61	Regular (MMGS-II)
AVP (IS AUDIT)	12	Contractual

DATE FOR FILING ONLINE APPLICATION & PAYMENT OF FEES: FROM 23.02.2026 to 15.03.2026.

For eligibility criteria (age, experience, job profile etc.), vacancy details, requisite fees, other details and for online submission of application as well as online payment of application fees log on to Bank's website **https://sbi.bank.in/web/careers/current-openings**. Refer detailed advertisement to ensure eligibility and other details before applying and remitting fees. For any query, please write to us through link **"CONTACT US" > "Post Your Query"** which is available on Bank's official website (**https://sbi.bank.in/web/careers/post-your-query**)

Place: Mumbai
Date: 23.02.2026
General Manager (RP & PM)

HL-B/11202/28

HL-B/11205/28

Printed, published and owned by Soubam Niladhaja Singh, published from Sega Road, Thouda Bhabok Leikai, Imphal West-795001, Manipur & printed at M/s. Kangleipak Printers, Sega Road, Thouda Bhabok Leikai, Imphal West-795001, Manipur
Editor : Maibam Dhanabir Meetei; e-mail:hueiyen_lanpao@yahoo.co.in, hueiyen_lanpao@rediffmail.com