দেল্লি লিকর পোলিসি কেস : আর্বিন্দ কেজ্রিৱাল, মনিশ সিসোদিয়া কোর্টনা মরাল লৈতে হায়খ্রে

পুৱারীদা খ্বাইদগী চাউবা পোলিটিকেল কন্সপিরেসিনি : কেজ্রিৱাল

বি জে পিনা শান্নবা লীলা ঙাক্তনি : কোংগ্রেস

ন্যু দেল্লি, ফেব্রুৱারী ২৭ (এজেন্সী): দেল্লি লিকর পোলিসি কেসতা ন্যু দেল্লিদা লৈবা রাওস এভেন্যু কোর্ট কমপ্লেক্সকী সী বি আইগী স্পেসল জজ (পি সী এক্ট) ০১ জিতেন্দ্র সিংহনা হান্নগী চীফ মিনিষ্টর আর্বিন্দ কেজ্রিৱাল অমসুং হান্নগী দেপ্যুটি চীফ মিনিষ্টর মনিশ সিসোদিয়াবু দিসচার্জ তৌখ্রে।

দেল্লিগী কোর্টঅদুদা সী বি আইগী থৌওংশিংবু ক্রিটিসাইজ তৌখিবগা লোয়ননা কেস অসিদা প্রোজিক্যুশননা কেজ্রিৱাল অমদি মনিশ সিসোদিয়াদা শিরিবা মরালশিং অসি চুম্মী উৎনবা ইভিদেন্স পুথোকপা ঙমদ্রবনিনা মখোয় দিসচার্জ তৌরে হায়না রুল তৌখিবনি।

কোর্ট অসিনা এক্সাইজ পোলিসি কেশ অসিদা কন্সপিরেসি নত্রগা ক্রিমিনেলগী ওইবা পান্দম অমত্তা লৈতে হায়নসু ফোঙদোকখিবগা লোয়ননা হান্নগী বি আর এসকী লুচিংবা কে কবিথা য়াওনা কেস অসিগী এক্যুজ ২৩ মক দিসচার্জ তৌখি।

কোর্টকী রুল্লিং অসিদা অপেনবা ফোঙদোক্লদুনা আর্বিন কেজ্রিৱালনা কেস অসি নীং-তম্বা ইন্দিয়াগী পুৱারীদা খ্বাইদগী চাউবা পোলিটিকেল কন্সপিরেসি অমনি হায়না ফোঙদোকখ্রে। মহাক্না হায়, লিকর পোলিসি কেস অসি দেল্লিগী এ এ পিগী লৈঙাক তাম্থোকখিনবগীদমক বি জে পিনা শিনবা থৌরাংনি। নীং-তম্বা, দেমোক্রেসি চৎপা লৈবাক অসিদা কনাগুম্বা অমত্তদা অসুম্না কন্সটিট্যুশনগী চৎন-কাংলোনশিংবু পাৱর পাম্বগীদমক শান্ননিংবা মওংদা শান্নবা য়াহল্লোইদবনি হায়খি।

মহাক্না মখা তারদুনা মতম পুম্নমক্তা অচুম্বনা মায় পাকই হায়বদু কোর্টকী ৱায়েল অসিনা মীয়ামদা উৎলরে। বি জে পিনা পৱার পাম্বগীদমক মীয়ামগী থাজবা ফংনবা হোৎনদুনা মীখল থেংনগদবদু ওইথোক্লরোই খঙবদগী মীওই কয়াবু কেস অসিগা মরী লৈননা ফাজিন্দুনা থল্লগা নম্মুন্দা পৱার পায়নবা হোৎনখিবনি হায়খি।

চৈরকসিদা এক্সাইজ পোলিসি স্কাম কেস অসিগা মরী লৈননা কেজ্রিৱাল, সিসোদিয়া অমসুং অতোপ্পা মীওই ২১ বু ত্রায়ল কোর্ট অসিনা দিসচার্জ তৌখিবসি চেলেঞ্জ তৌদুনা সী বি আইনা দেল্লি হায় কোর্টতা ৱাকৎখ্রে।

সী বি আইনা ফোঙদোকখিবদা ত্রায়ল কোর্ট অসিনা সী বি আইনা থি-হুম্বগী থবক চথৱক্লিবশিং অসিগী তোঙান তোঙানবা হিরমশিং মপুং ফানা ফংবা ফংদ্রে। মরম অদুনা ত্রায়ল কোর্ট অসিগী ওর্দর অসি ষ্টে তৌদুনা থম্বীয়ু হায়খি।

নাকল অমরোমদা লিকর পোলিসি স্কাম কেস অসি বি জে পিনা শান্নবা লীলানি। ওপোজিশনদা লৈবা পার্টিশিংবু নমথনবা হোৎনবদা লৈঙাক পায়রিবা বি জে পিনা মখল কয়াগী স্ট্রিপ শেমদুনা লীলা শান্ননবা হোৎনরি। বি জে পি অসি মীয়াম মাংদা সাইওন তৌবা ঙম্বা লিননি। পার্টি অসিবু মীয়াম্না কৈদৌনুংদা থাজরোইদবনি হায়না কোংগ্রেসনা ফোঙদোকখ্রে।

মোদি অসি কম্যুনেল ইকো সিষ্টেমদা য়ুম্ফম ওইবা লাইরিকশিংনা লমজিংবা লুচিংবনি : কোংগ্রেস

'মহৈরোয়শিংনা তম্লিবা লাইরিকশিং কমদৌনা ইরকপনো, লাইরিকশিং অসিনা পোলারাইজেশনগী খুৎলায় কমদৌনা ওইরকপগে থিজিনবা মথৌ তারে'

ন্যু দেল্লি, ফেব্রুৱারী ২৭ (এজেন্সী): এন সী ঈ আর টিনা ফোঙবা ক্লাস আইটকী লাইরিক্তা 'জুদিসিয়ারিদা করপশন' হায়বা চেপ্টর য়াওরকপগী মতাংদা ৱাথোক ওইরিবসিদা কোংগ্রেসনা পি এম মোদিদা ওনশিন্দুনা লৈবাক অসিগী খ্বাইদগী মরুওইবা লুচিংবা ওইরিবা মোদি মশামক কম্যুনেল ইকো সিষ্টেমদা য়ুম্ফম ওইবা লাইরিক্লা লমজিংল্লকপা লুচিংবা অমনি। এন সী ঈ আর টি অসিসু 'নাগপুর কম্যুনেল ইকো সিষ্টেম ফোর রি-রাইটিং ওফ টেক্সবুক্স' হায়না মিংথোনবা য়ারে হায়না ফোঙদোকখ্রে।

কোংগ্রেস লুচিংবা জয়রাম রামেশনা হায়, লৈবাক অসিদা মহৈরোয়শিংনা তম্লিবা লাইরিকশিং অসি কমদৌনা ইরকপনো অমসুং লাইরিকশিং অসি তোঙান তোঙানবা মীওই নত্রগা লুপ কয়ানা পোলারাইজেশনগী অমদি পোলিটিকেলগী ওইবা য়ানদবশিং ঙমথোক্লনবগী খুৎলায় ওইনা কমদৌনা শিজিন্নরক্লিবনো হায়বসি য়েংশিন্নবগীদমক খোঙলৈ থুনা সুপ্রিম কোর্টনা য়াথং পীদুনা থি-হুম্বগী থবক চথহনবা মথৌ তারে।

হৌখিবা চহী ১০ রোমসিদা পি এম মোদিনা মহৈরোয়শিংনা তম্লিবা লাইরিক্তা মরী লৈনবা ইস্যু কয়াদা খুৎ থিংজিনখিবা লৈখি। থৌওংশিং অসিগী খুথাংদা লাইরিকশিং অসি শিজিন্নদুনা মহৈরোয়শিংদা মখোয়গী ওইবা ৱাখল্লোনশিং অদু শন্দোক্ল বা হোৎনরকপনা লাইরিকশিং অসি আইদিওলোজিগী ভাইরস ওম্থোরক্কদৌরে হায়খি।

কোংগ্রেসকী ৱাফমশিং অসি এন সী ঈ আর টিনা পুথোকপা ক্লাস আইটকী লাইরিক্তা য়াওরকখিবা 'জদিসিয়ারিদা করপশন' হায়বা ৱাফমশিং অসি সুপ্রিম কোর্টনা অকনবা মওংদা য়ানিংদবা ফোঙদোক্তুনা হায়রিবা লাইরিক অসি মখা তানা ফোঙবা য়ারোই হায়দুনা অথিংবা থমখ্রবা মতুংদনি।

সেন্টর লৈঙাক্কী মায়কৈদগীসু থৌওং অসি লাইবক থীবনি হায়না ফোঙদোরকখিবগা লোয়ননা য়ুনিয়ন এদ্যুকেশন মিনিষ্টর ধর্মেন্দ্র প্রধাননা হায়রিবা চেপ্টর অসি দ্রাফট তৌবদা চেন্নবা মীওই খুদিংমক্কী মথক্তা এক্সন লৌখৎকনি হায়খি।

এন সী ঈ আর টিগী ৱাথোক ওইরিবা লাইরিক অসি ফোঙবা অমসুং য়োনবা থিংখ্রবনি। মসিদা নত্তনা লাইরিক অসি ওন লাইনদা তোঙান তোঙানবা ফোর্মেটতা শ্যের তৌরম্বসু য়ারোই হায়না সুপ্রিম কোর্টনা অকনবা ৱাফম থমখ্রবনি।

মেঘালয় : মেনিঙ্গোকোকেল ইনফেক্সননি চিংনবা কেস থেংনবদগী হেল্থ ওফিসলশিংনা চেকশিন ৱা থমখ্রে

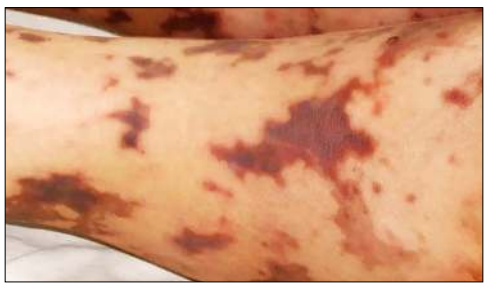

শিল্লোং, ফেব্রুৱারী ২৭ (এজেন্সী): মেঘালয়গী কোনুং শিল্লোংদা মেনিঙ্গোকোকেল ইনফেক্সননি চিংনবা কেস থেংনবদগী হেল্থ ওথোরিটিশিংনা সর্ভিলেন্স অমদি কন্টেনমেন্টগী খোঙথাংশিং লৌখৎখিবগা লোয়ননা মেঘালয় লেঙাক্লা পব্লিক হেল্থ এদভাজরি থোক্তুনা মীয়ামদা চেকশিন ৱা থমখ্রে।

হেল্থ এদভাইজরি অদু শিল্লোংদা মেনিঙ্গোকোকেল ইনফেক্সননি চিংনবা কেসতা অঙ্গনৱাদি ত্রেনি অনি লৈখিদ্রবা মতুংদা মেঘালয়গী হেল্থ এন্দ ফেমিলি ৱেলফেয়র দিপার্টমেন্টনা ইস্যু তৌরকখিবনি।

ওফিসলশিংনা ফোঙদোকখিবদা মেনিঙ্গোকোকেল ইনফেক্সননি চিংনবা কেসশিং অসি শিল্লোংদা লৈবা ত্রেনিং সেন্টর অমদগী রিপোর্ট তৌরকখিবনি। রিপোর্ট অদু হেক ফংবগা ওথোরিটিশিংনা খোঙলৈ থুনা চংশিন্দুনা লৈখিদ্রবা মীওই অনি অসিগা শম্নরম্বা মীপুম খুদিংমক মশক খঙদোকপগা লোয়ননা মখোয়বু কুপ্না শেন্নদুনা থমখ্রে হায়রি।

ওথোরিটিশিংনা মীয়ামদা চেকশিন ৱা থম্লবসু হৌজিমক্কী ওইনদি মিপাইনিংঙাই ওইদে হায়রদুনা ওইরক্লিবা ফীভম অসি কন্ট্রোল তৌরে হায়না লৌবা য়ারে অমসুং হৌজিক ফাওবগী ওইনা মান্নবা কেস অমত্তা থেংনদে হায়খি।

মনিঙ্গোকোকেল ইনফেক্সন অসি ভেক্টরিয়েল ইনফেক্সন মখল অমনি। ইনফেক্সন অসিগী সিম্পটমশিংগী মনুংদা কা হেন্না অরুম হৌবা, ঙক্লি নাবা অমসুং কোক চিক্তুনা খাঙফম খঙদবনচিংবা য়াওই। হকচাংদসু মফম কয়াদা 'রাশ' ফোর্ম তৌরকই হায়রি।

মেগ্নিচ্যুদ ৫.৫ য়ৌনা য়ুহা হাবদা ৱেষ্ট বেঙ্গল, বাংলাদেশতা মিপাইবা পোক্লখ্রে

কোলকটা, ফেব্রুৱারী ২৭ (এজেন্সী): ঙসি নুংথিল পুং ১.২২ চৎপদা রিক্টর স্কেলদা মেগ্নিচ্যুদ ৫.৫ য়ৌনা য়ুহা হাবগী থৌদোক্লা কোলকটা য়াওনা ৱেষ্ট বেঙ্গল অমদি বাংলাদেশতা মীয়াম মিপাইবা পোক্লখ্রে।

নেশনল সেন্টর ফোর সেসমোলোজি (এন সী এস) না ফোঙদোরকখিবা মতুং ইন্না য়ুহা হাখিবা অদু বাংলাদেশকী খা নোংচুপ থংবা মফম অমদা লৈমায়দগী কিলোমিটর ১০ লুথবা মফমদা ইপি সেন্টর ওইখি হায়রি।

য়ুহা হাপ্পবা মতুংদা সোসল মীদিয়াদা ৱেষ্ট বেঙ্গল অমদি বাংলাদেশকী মীওই কয়ানা মিপাইবা ফোঙদোক্লরকখি। য়ুহা হারিঙৈদা কোলকটাগী অৱাংবা বিল্ডিং কয়াদা থবক তৌদুনা লৈবা মীওই কয়াসু মিপাইবা পোক্তুনা অহাংবা মফমদা চেম্থোক্লবা হোৎনখি। হৌজিক ফাওবগী ওইনদি অশোক অপন য়াওবগী পাউ লৈত্রি।

কানাদাগী প্রাইম মিনিষ্টর মার্ক কার্নি ইন্দিয়াদা থুংলরে

ন্যু দেল্লি, ফেব্রুৱারী ২৭ (এজেন্সী): কানাদাগী প্রাইম মিনিষ্টর মার্ক কার্নি ঙসি নুমিদাংৱাইরম মুম্বাইগী টাজ মহল পেলেসতা থুংখ্রে। লুচিংবা অসি নুমিৎ ৪ নিগী খোঙচৎতা ইন্দিয়াদা লাকপনি। মিনিষ্ট্রি ওফ এক্সটর্নেল এফেয়র্স (এম ঈ এ) না ফোঙদোকখিবদা মার্ক কার্নিগী ইন্দিয়াগী খোঙচৎ অসি মহাক্না কানাদগী পি এম ওইরবা মতুংদা লৈবাক অসিদা লাকপা অহানবা খোঙচৎনি। খোঙচৎ অসিদা লৈবাক অনিনা বাই লেটরেলগী ওইবা মরী ফগৎহন্নবা অমসুং তোঙান তোঙানবা হিরমশিংদা খুৎশম্নবা নৌনা থবক তৌমিন্নবগী মতাংদা য়ানবা পুরক্লবা পান্দম থল্লি হায়খি।

মার্ক কার্নিগী খোঙচৎ অসিগী মনুং চন্না মহাক্না লৈবাক অসিগী তোঙান তোঙানবা ইন্দষ্ট্রিশিংগী সী ঈ ও, ফাইনান্সিয়েল এক্সপার্ট, এদ্যুকেটর, ইন্নোভেটরনচিংবা মীওই কয়াগা ৱারী ৱাতাই শাগদৌরি।

মার্ক কার্নিগী খোঙচৎ অসি পি এম মোদিনা চেপাউ পীদুনা লাক্লবা হায়বদগী শিল্লকখিবা খোঙচৎ অমনি। খোঙচৎ অসিদা লুচিংবা অনিনা বাই লেটরেল ওইবা মরীগী মতাংদদা নত্তনা রিজনেল অমদি মালেমগী ওইবা দিভেলপমেন্টশিংগী মতাংদসু ইন্দিয়া-কানাদা সী ঈ ও ফোরমদা খুৎশম্নবা শরুক য়ামিন্নদুনা ৱারী শানগদৌরি।

পনবা য়াবদি কুমজা ২০২৪ দা কানাদা অসি ইন্দিয়াগী ৭ শুবা খ্বাইদগী চাউবা লল্লোন ইতিক্কী পার্টনর ওইরম্বনি। হায়রিবা মতম অসিদা লৈবাক অনিগী লল্লোন ইতিক অসি চাউরাক্লা য়ু এস দোল্লর বিল্লিয়ন ৩১ রোম য়ৌখি। অদুবু মমাং চহীদা কানাদাগী প্রাইম মিনিষ্টর ওইরম্বা জষ্টিন ক্রুদিউনা কুমজা ২০২৩ দা কানাদাদা খালিষ্টানি টেররিষ্ট হাদিপ সিংহ নিজার হাৎপদা ইন্দিয়া চাউনা চেন্নে হায়না ফোঙদোরকপদগী লৈবাক অনিগী মরী মরায় চাইথরকখিবনি।

মীওইবনা ঈশিং শিজিন্নবদা অফবা ওইদ্রবা মালেমগী তুরেলশিংগী মরক্তা গঙ্গা য়াওরক্লে

ন্যু দেল্লি, ফেব্রুৱারী ২৭ (এজেন্সী): লৈবাক অসিগী লাইনিংগী অমসুং লৌউ-শিংউগা মরী লৈনবা হিরম কয়াদা খক্তা নত্তনা ইন্দষ্ট্রিশিংগী ওইনসু য়াম্না মরুওইবা তুরেল ওইরিবা গঙ্গা অসি সাউথ অমেরিকাগী সাও পাওলোদা লৈবা ফেদরেল য়ুনিভর্সিটিগী ষ্টদি অমদা মালেমদা লৈরিবা তুরেল খুদিংমক্কী মনুংদা মীওইবনা ঈশিং শিজিন্নবদা তুরেল চাদা ৪৬ তি অফবা ওইদ্রে হায়না খন্দোকপদা য়াওরক্লে হায়রি।

ঈশিং শিজিন্নবদা অফবা ওইদ্রে হায়রিবা মালেমগী তুরেলশিং অদুগী মনুংদা ইন্দিয়াগী গঙ্গা অমসুং যমুনা তুরেলগী ঈশিং অসি ইরু মাইথজবা অমসুং থকপদা অফবা ওইদবদা নত্তনা খুদোংথিনিংঙাই ওইরে হায়খি।

ষ্টদি অদুনা মখা তারদুনা গঙ্গাদা নুমিৎ খুদিংগী অমোৎপা টন লাক্ষ ৬ রোম থাদরি। মসিনা তুরেল অসিগী ঈশিং অসি লায়না কয়া পোক্লক্লবগী মচাক ওইহল্লি। মসিদা নত্তনা তুরেল খোঙবানদা লম খোপচিনবা অমসুং ঈ দষ্ট্রিগী অমোৎপশিং অথিংবা লৈতনা তুরেল অসিদা থাদবনা হেন্না ফীভম শোক্লকপগী মচাক ওইহল্লি হায়রি।

ষ্টদি অসিগী রিপোর্ট ফোঙলকখ্রবা মতুং উত্তরখন্দ লৈঙাক্লা ৱাটর বোদিশিং য়োকখৎনবা কেম্পেন হৌদোকখ্রে হায়রি।

টামিল নাদুদা সিঙ্গল ফেজ মীখল পাঙথোক্লবা হায়জরকপগী মতাংদা ৱারেপ লৌরগনি : জ্ঞানেশ কুমার

চেন্নাই, ফেব্রুৱারী ২৭ (এজেন্সী): টামিল নাদুগী তোঙান তোঙানবা পোলিটিকেল পার্টিশিংনা ষ্টেট অসিগী এসেমব্লি মীখল ফেজ অমখক্তদা পাঙথোকহনবীয়ু হায়জরকখিবা অদুগী মতাংদা তোঙান তোঙানবা ফেক্টরশিং কন্দিদর তৌরবা মতুংদা অরোইবা ৱারেপ লৌরগনি হায়না চীফ ইলেক্সন কম্মিস্নার জ্ঞানেশ কুমারনা ফোঙদোকখ্রে।

মহাক্না মখা তারদুনা টামিল নাদুগী ইলেক্সন করম্বা মতমদা পাঙথোক্কনি হায়বগী সেদুল অদু লাউথোক্লবা মতুংদা ইলেক্সন কম্মিসননা মীখল ফেজ অমখক্তদা পাঙথোকপগী ওইবা ফীরেপ অসি শোয়দনা লৌগনি। লৈবাক অসিগী তোঙান তোঙানবা মফমদা পাঙথোকপগুম টামিল নাদুদসু ইলেক্টোরেল রোলগী এস আই আর এক্সরসাইজ পাঙথোকখিবদু চাউনা মায় পাকখি।

টামিল নাদু মীখলগী ভোট মশিং থীবদা ভি ভি পি এ টি শিজিন্নদুনা ভোট মশিং থীগনি অমসুং ভোট মশিং থীবা লোয়রবা মতুংদা কনাগুম্বা অমনা হেক্তমক ভি ভি এ টিগা ই ভি এমগা চাংদম্নদুনা প্রোসেস অসি নুমিৎ ৭ নিগী মনুংদা কুপ্না য়েংশিনবগী অয়াবসু লৈগনি। ই ভি এম রাউন্দগী মাঙওইননা পোষ্টেল বেলোটসু মশিং থীগনি হায়খি।

জি আই টি এ এমগী স্কুল ওফ এদ্যুকেশন লোঞ্চ তৌখ্রে

হায়দরবাদ, ফেব্রুৱারী ২৭ (এজেন্সী): ইন্দিয়াগী খা থংবা শরুক্তা মাংজিল থাবা য়ুনিভর্সিটি অমা ওইরিবা অমসুং ভিসাখাপটনম, হায়দরবাদ অমসুং বেঙ্গলুরুদা তোঙান তোঙানবা কেম্পশিং লৈরিবা জি আই টি এ এম (দীম টুবি য়ুনিভর্সিটি) গী হায়দ্রবাদ কেম্পসতা স্কুল ওফ এদ্যুকেশন লোঞ্চ তৌখ্রে।

নৌনা লোঞ্চ তৌরিবা স্কুল ওফ এদ্যুকেশন অসিদা একাদেমিক য়্যর ২০২৬-২৭ অসিদগী হৌদুনা চহী ৪ গী ইন্টিগ্রেটেড টিচর এদ্যুকেশন প্রোগ্রাম (আই টি ঈ পি) ওফর তৌবা হৌরগনি। মসিদা নত্তনা স্কুল ওফ এদ্যুকেশন অসিদা থল্লিবা বি এস সী, বি ঈ দি অমদি বি এ বি ঈ দি প্রোগ্রামশিং অসি এস্পাইরিং এদ্যুকেটরশিংদা সবজেক্ট এক্সপার্টিস অমসুং পেদাগোজিকেল ফাউন্দেশনশিং মপুং ফানা লৈহন্নবগী পান্দমদা শেম শাবনি হায়রি।

লোঞ্চ তৌবগী থৌরমদা জি আই টি এ এম হায়দরবাদ কেম্পসকী ভাইস চাঞ্চেল্লর প্রোফেসর দি এস রাওনা ফোঙদোকখিবদা স্কুল ওফ এদ্যুকেশন অসিগী প্রোগ্রাম অসিনা লৈবাক অসিগী হোংলক্লিবা এদ্যুকেশননগী মশক মওং অসিদা চাউনা কন্ট্রিব্যুশন পীবা ঙম্বা প্রেক্টিস্নরশিং শেমগৎনবা পান্দম থল্লি। য়ুনিভর্সিটি অসিনা মীথোই মীহেনবা মহৈরোয়শিংদা স্কোলরশিপসু ফংহন্নবা শেম শারি। ক্বালিটি টিচর এদ্যুকেশননা তুংগী য়ুম্নীরেলশিং হেন্না ফহনগদৌরিবনি হায়খি।

ꯑꯦꯅꯤ ꯇꯤꯕꯤ ꯑꯦꯄꯤꯑꯦꯝ ꯑꯦꯝꯔꯤꯁꯤꯡꯒꯤ ꯃꯅꯤꯄꯨꯔꯒꯤ ꯃꯅꯤꯄꯨꯔ ꯑꯣꯏꯕꯥ ꯑꯣꯏꯅꯥ ꯑꯦꯅꯤꯑꯦꯝꯕꯤꯑꯦꯝꯕꯤꯑꯦꯝ ꯑꯦꯅ