মেন্স ভোলিবোল টুর্নামেন্ট : ৱাই এম দি ওনা এম পি এস সী মায়থীবা পীরম্লগা ৱিন্নর ওইখ্রে

ইম্ফাল, মার্চ ২৭ (ঐচ এন এস): ওল মণিপুর ভোলিবোল এসোসিএশন (এ এম ভি এ) গী মীৎয়েং মখাদা এস দল্লিয়ু সী য়ুম্নাম হুইদ্রোম থিয়াম লৈশাংখোংনা শীন্দুনা য়ুম্নাম হুইদ্রোমদা লৈবা য়াহিথেল লম্পাক্তা চথরক্লিবা অহানবা খুরাইজম রঞ্জনা মেমোরিএল ইনভিটেশন মেন্স ভোলিবোল টুর্নামেন্ট ২০২৫ ঙসি লোইশিনখিবগা লোয়ননা লোইশিনবা নুমিৎতা শান্নখিবা ফাইনেল মেটচতা ৱাই এম দি ও হৈরাঙ্গোইথোংনা এম পি এস সী মায়থীবা পীরম্লগা চথরকখিবা টুর্নামেন্ট অসিগী ৱিন্নর ওইবা ঙমখ্রে।

ৱাঙ্গোই এ সীগী এম এল এ কে ঐচ লোকেনগী মচানুপী রঞ্জনাগী মমিংদা ওল মণিপুর ভোলিবোল এসোসিএশননা শীন্দুনা থা অসিগী ২২দগী হৌদোকখিবা টুর্নামেন্ট অসিগী ঙসি শান্নখিবা ফাইনেল মেটচতা ৱাই এম দি ওনা এম পি এস সীবু সেট ৩-১ (২৫-১৩, ২৫-১৮, ২২-২৫, ২৫-১৮)দা মায়থীবা পীরম্লগা টুর্নামেন্ট অসিগী চেম্পিয়ন ওইবা ঙমখিবনি।

ঙসি পাঙথোকখিবা লোইশিনবগী থৌরম অদুদা অথোইবা মীথুংলেন ওইখিবা মণিপুর লেজিসলেটিভ এসেমব্লিগী স্পিকর থোকচোম সত্যব্রতানা হায়, মী অমগী অশোয়বা থিদুনা মাঙনবা হোৎনবগী মহুৎতা অমনা অমগী মতেং পাংনদুনা অমদি লৈরিবা অশোয়বশিং অদু শেমদোকমিন্নবা চঙই। লানখ্রে, শোয়খ্রে হায়দুনা মীওই অমবু তাথী-তাওইনা তৌবা হায়বসি অরানবা খোঙথাং অমা ওইগনি হায়না খল্লি। ঙাকপীবা হায়বসি ঐখোয় খুদিংমক্না ঙম্বা মখৌ তাই।

মহাক্না হায়, মমাংদা লৈরম্বা লৈঙাকপশিংনা থবক তৌবদা মতমগা চুনবা মওংদা তৌহৌদবনা অফবা মায়কৈদা চৎপগী মহুৎতা অৱাবা চৈনা কয়া পুরকপনি। মসিদগী ঙাকথোক্লবা ঐখোয়না হোৎনগদবনি। ঐখোয় খুদিংমক য়াম্না চেকশিন্না লৈগদবনি হায়না ফোঙদোকখিবগা লোয়ননা শান্নরোয়শিংনসু মতম পূম্বদা থম্মোয় শেংনা অমদি কথোকপগা লোয়ননা হোৎনবা মথৌ তাই হায়খি।

চথরকখিবা টুর্নামেন্ট অসিগী চেম্পিয়ন ওইখ্রবা ৱাই এম দি ওদা শেলগী মনা ওইনা লুপা লাখ ১ অমদি ট্রোফি অদুগা রন্নার্স অপ তাখ্রবা এম পি এস সীদনা শেলগী মনা ওইনা লুপা লিশিং ৫০ অমসুং ট্রোফি পীদুনা পূক্লিং থৌগৎখি। অখন্নবা মনাশিং ওইনা ৱাই এম দি ওগী এম দিক্কু অমদি কে জয়সনদা মথংশিংনা বেষ্ট প্লেয়র অমদি বেষ্ট সেট্টলরগী মিংথোল পীখি। এম পি এস সীগী অরিয়ান বলিয়ানদনা বেষ্ট স্পাইকরগী মিংথোল পীখিবগা লোয়ননা হায়রিবা শান্নরোয় অহুম অসিবু পূক্লিং থৌগৎপা ওইনা লুপা লিশিং ৫/৫ অমদি মমেন্টো খৃৎশিন্নখি।

ঙসিগী থৌরম অদুদা ক্ষেত্রিগাও এ সীগী এম এল এ শৈখ নুরুল হাসনসু শরুক য়াখি অমদি থোক্লিবা ঈরাং অসিগী মতাংদা মহাক্কী ওইবা ৱাফমশিং ফোঙদোকখি।

অবেম বিষ্ণুপুর ব্লোগ মায়থীবা পীরম্লগা কেনেদি এফ সীনা চেম্পিয়ন ওইরে

ইম্ফাল, মার্চ ২৭ (ঐচ এন এস): স্পোর্টস এন্দ লাইব্রেরি ওর্গনাইজেশন (এস এল ও) বিষ্ণুপুরনা শীন্দুনা চথরকখিবা অহানবা ষ্টেট লেভেল ৯ এসাইদ ওপন ফুটবোল টুর্নামেন্ট ২০২৫ ঙসি লোইশিনখিবগা লোয়ননা টুর্নামেন্ট অসিগী চেম্পিয়ন কেনেদি এফ সীনা ওইখ্রে। লোয়ননা ঙসি লোইশিনবগী থৌরম অদুগা মরী লৈননা গোজেন্দ্রো ফাউন্দেশননা দোনেট তৌরগা শেমগৎতুনা লাকখিবা এস এল ও প্লেগ্রাউন্দ হান্নগী পি দল্লিয়ু দি মিনিষ্টর কে গোবিন্দাসনা হৌনবী মতুংইন্না শঙ্গাদুনা মীয়ামদা খৃৎশিন্নখ্রে।

টিম ১৬না শরুক য়াদুনা চথরকখিবা টুর্নামেন্ট লোইশিনবগী অমদি শান্নবুং শঙ্গাবগী থৌরম অদুদা বিষ্ণুপুর এ সীগী এম এল এসু ওইরিবা হান্নগী মিনিষ্টর গোবিন্দাস কোন্থৌজম, এস এল ও বিষ্ণুপুরগী প্রসিদেন্ট খুমন্থেম সুনিল মৈতে, বিষ্ণুপুর দিষ্ট্রিক্টকী এস পি ক্ষেত্রিময়ুম রবিকুমার অমদি বি এ এ এমগী প্রসিদেন্ট লোইতোংবম দেবচন্দ্রনা মরুওইবা মীওইশিং ওইনা শরুক য়াখি।

থৌরম অদুদা ৱা ঙাংলদুনা এম এল এ গোবিন্দাস কোন্থৌজমনা হায়, লমদম অসিগী হৌগৎলক্লিবা নহাশিংবু মশা-মউফম্না অমদি তিঞ্জং কায়জংদবা মীওই অমমম্ ওইহন্নবা হোৎনবদা শান্ন-খোৎনবা হায়বসি য়াম্না মরু ওই। মসিগী মথক্তা হৌজিক্তি শান্ন-খোৎনবনা ইশাগী ওইবা করিয়র অমা শেম্বা য়ারে। মরম অদুনা শান্ন-খোৎনবদা নহাশিংনা মীৎয়েং চঙদুনা মপাঙ্গল কনবা খুন্নাই অমা লমদম অসিবু ওইহন্নবা হোৎনসি হায়খি।

মহাক্না হায়, বিষ্ণুপুর দিষ্ট্রিক্টতা অহানবা ওইনা এসিয়ন গেমসতা মেদল অনী লৌরকখ্রবী অর্জুন এৱার্দী নাওরেম রোশিবিনাদা ঙরাং মণিপুরগী গভর্ণরনা দি এস পি স্পোর্টসকী এপোইন্টমেন্ট খৃৎশিন্নখ্রে। তশেংনা হায়রগদি দি এস পি হায়রিবা পোষ্ট অসি এম পি এস নৎত্রগা আই পি এস নৎতনা ওইবা য়াবা নত্তে। অদুবু স্পোর্টসনা মরম ওইরগা রোশিবিনা দি এস পিগী ফমথোল ফংবা ঙম্লিবনি। মরম অদুনা শান্ন-খোৎনবা পামজবা অঙাংশিং মখোয়না পামজরিবা মশান্না অদুদা মীথোই-মীহেন ওইবা ঙম্নবা হোৎনমিন্নসি। শান্নবুং শেমগৎপা অসিসু শান্নরোয়শিং থোক্লক্লবগী য়াম্না ফবা খোঙথাং অমনি। ঙসি মীয়ামদা খৃৎশিন্নরিবা শান্নবুং অসিদগী মালেমগী থাক য়ৌনা শান্নবা ঙম্বা শান্নরোয় কয়া থোক্লকপা ঙম্বা ওইরসনু। অদুগা শান্নবুং শেমগৎনবা লম কৎপীরম্বা দোনর লৈবাক্লে গী থৱায়না লাইরমলেনদা ঈংনা-চিক্লা লৈরুবা ওইরসনু অমদি অতোপ্পা দোনর ললাবীসু হকচাং ফনা মতম শাংনা পূম্নিবা ওইরসনু হায়খি।

পনবা য়াবদি, ঙসি শান্নখিবা ফাইনেল মেটচ অদুগী ওইনা কেনেদি এফ সীনা পাঞ্জল ৫-৪দা অবেম বিষ্ণুপুর ব্লোগ মায়থীবা পীরম্লগা চেম্পিয়ন ওইখিবনি। ৱিন্নর ওইখ্রবা কেনেদি এফ সীগী টিমদা শেলগী মনা ওইনা লুপা লিশিং ৫০ অদুগা রন্নার্স অপ তাখ্রবা অবেম বিষ্ণুপুর ব্লোগতা শেল ওইনা লুপা লিশিং ৩০ পীদুনা পূক্লিং থৌগৎখি।

সী এফ এনা স্রিনিধি দেকান এফ সী মায়থীবা পীখ্রে

ইম্ফাল, মার্চ ২৭ (ঐচ এন এস): ওল ইন্দিয়া ফুটবোল ফেদরেশনগী মীৎয়েং মখাদা দেল্লীদা লৈবা রিলায়ন্স কোর্পোরেট পার্কতা চথরিবা রিলায়ন্স ফাউন্দেশন দিভলপমেন্ট লীগকী ওইনা ঙসি শান্নখিবা মেটচ অমদা মণিপুরগী ফুটবোল ক্লব অমা ওইরিবা ক্লাসিক ফুটবোল একাদেমিনা স্রিনিধি দেকান ফুটবোল ক্লব মায়থীবা পীখ্রে।

ঙসি নুংথিল পুং ৪ তাবদগী হৌরগা টিম অনীগী মরক্তা শান্নখিবা মেটচ অদুগী ওইনা হৌগৎলকপদগী নাকল অনীমক্কী শান্নরোয়শিংনা চাংচৎতা বোল পায়বগী চাং মান্নবা শান্নবা ঙমখি। মদুনা মরম ওইরগা অমনা অমগী মায়কৈদা পাঞ্জল চন্নবা হোৎনখিবা কয়া অরেম্বদা তাখি। মেটচ অদুগী ১১শুবা মিনটতা স্রিনিধি দেকান এফ সীনা ফজরবা কাউন্টর এটেক অমা চথরকখিবগা লোয়ননা টিম অদুগী শান্নরোয় লেভিস জাংমিনলুংনা মেটচ অদুগী অমদি মখোয়গী টিমগী ওইনা অহানবা পাঞ্জল চনবা ঙমখি। সী এফ এগী মায়কৈদগী পাঞ্জল অদু হনে দাক্লবা য়াম্না কয়া হোৎনরকখিবগা লোয়ননা মেটচ অদুগী ২২শুবা মিনটতা ইক্কেলাইজর ওইরিবা পাঞ্জল অদু চনবা ঙমখি। পাঞ্জল অদু টিম অদুগী শান্নরোয় ভারত লাইরেঞ্জমনা চনখিবনি। মহাক্কী পাঞ্জল অদুনা মরম ওইরগা অহানবা হাফ লোইবা ফাওবদা নাকল অনীমক্ক া পাঞ্জল ১-১দা মান্নবা লৈখি।

অনীশুবা হাফ শান্নখিবা অদুগী ওইনসু নাকল অনীমক্না হৈ-শিংবা মান্ননা শান্নবা ঙমখি। মেটচ অদুগী ৮৫ শুবা মিনটতা স্রিনিধি দেকান এফ সীগী ইম্ফোকলাং নোংখলোনা পাঞ্জল অমা চনখি। মেটচ লোইরমদাইদা চনখিবা পাঞ্জল অদুনা সী এফ এগী শান্নরোয়শিংদা ঙাইহাক্কী ওইনা প্রেসর লৈহল্লবসু টিম অদুগী হৈ-শিংলবা শান্নরোয়শিংনা মখোয়গী ৱাখলদা লৈরিবা চরাংনবশিং অদুবু কন্ট্রোল তৌদুনা শান্নবা ঙমখিবগা লোয়ননা মেটচ অদুগী ইঞ্জ্যুরি টাইমদা থংন-থংননা পাঞ্জল অনী চন্দুনা মেটচ অদু সী এফ এনা পাঞ্জল ৩-২দা মায় পাকখিবনি। সী এফ এগী পাঞ্জলশিং অদু ব্লেসিং কৈশিং অমসুং য়েন্দ্রেম্বম রোহিটনা অমমম্ চনখিবনি।

ভেটরান ক্রিকেট টুর্নামেন্ট : ৱাই দল্লিয়ু সী (এল)না এল সী সী অদুগা সাইক্লোননা ৱাই য়ু সী সী মায়থীবা পীখ্রে

ইম্ফাল, মার্চ ২৭ (ঐচ এন এস): মণিপুর ভেটরান ক্রিকেট এসোসিএশন (এম ভি সী এ)না শীন্দুনা লংথবাল পব্লিক গ্রাউন্দদা চথরক্লিবা অনীরকশুবা খোমদ্রাম ওংবী হিজম মেম্মা দেবী মেমোরিএল টি-২০ মণিপুর ভেটরান ক্রিকেট টুর্নামেন্ট ২০২৫গী ওইনা ঙসি শান্নখিবা তোঙান-তোঙানবা মেটচশিংদা ৱাই দল্লিয়ু সী লংথবালনা এল সী সী লমশাং অদুগা সাইক্লোন থাংমৈবন্দনা ৱাই য়ু সী সী ক্লাকৈথেল মোইরাংপুরেল মায়থীবা পীখ্রে।

ঙসিগী অহানবা মেটচ ওইনা ৱাই দল্লিয়ু সী অমসুং এল সী সীগী মরক্তা লম্বা তৌনখি। টিম অনীগী মরক্তা শান্নখিবা মেটচ অদুগী টোস এল সী সীনা ঙমদুনা হান্না বেটিং তৌদুনা শান্নখি। অহানবা ইন্নিংসতা এল সী সীনা বেটিং তৌদুনা শান্নখিবা অদুগী ওইনা টিম অদুগী বেটসমেনশিংনা রন লৌবগী চাং খরা নেমখিবনা মরম ওইরগা অপীবা ওভর ২০ লোইবদা ৱিকেট ৮ তুরগা রন ১১৬ খক্তমক লৌবা ঙমখি। অদুগা ৱাই দল্লিয়ু সী লংথবালনা টার্গেট রন ১১৭ লৌবা ঙম্নবা বেটিং তৌদুনা শান্নখিবা ইন্নিংস অদুগী ওইনা টিম অদুগী বেটসমেন অয়াম্বনা মায়োক্লরিবা টিমগী বোলরশিংনা চথরকখিবা এটেকশিং হৈন-শিংনা মায়োকয়াদুনা শান্নবা ঙমখিবনা মরম ওইরগা ওভর ১২.৫ লোইরকপদা ৱিকেট ৪ খক তুরগা টার্গেট রন হেন্দোক্তুনা পূম্না রন ১২০ লৌবা ঙমখিবদগী মেটচ অদু ৱাই দল্লিয়ু সীনা ৱিকেট ৬তা মায় পাকখিবনি।

অমরোমদা, ঙসিগী অনীশুবা মেটচ ওইনা ৱাই য়ু সী সী অমসুং সাইক্লোনগী মরক্তা শান্নখিবা মেটচ অদুগী টোস ৱাই য়ু সী সীনা ঙমদুনা হান্না বেটিং তৌদুনা শান্নখি। ৱাই য়ু সী সীনা বেটিং তৌদুনা শান্নখিবা ইন্নিংস অদুগী ওইনা বেটসমেন নাওসাদ অলিনা বোল ১৩ মায়োক্লবদা রন ১১ অদুগা মণিকুমারনা বোল ২১ মায়োক্লবদা রন ১২ অদুগা রিঙ্কনা বোল ১১ মায়োক্লবদা রন ১৬ লৌরমখিবা অদুনৎতনা লেমহৌরিবা টিম অদুগী বেটসমেন অমত্তনা দিজিট অনী শুনা রনশিং লৌবা ঙমখিদবদগী ওভর ১৮.১ লোইবদা ৱিকেট ১০ মক তুরগা রন ৮৮ খক্তমক লৌবা ঙমখি। সাইক্লোননা টার্গেট রন লৌবা ঙম্নবা বেটিং তৌদুনা শান্নখিবা ইন্নিংস অদুগী ওইনা ওভর ৮.৪ লোইবদা ৱিকেট অনীখক তুরগা টার্গেট রন ৮৯ লৌবা ঙমখিবদগী মেটচ অদু সাইক্লোননা ৱিকেট ৮দা মায় পাকখিবনি।

ষ্টেট লীগ : এফ সী লমজাও অমসুং এ এফ সী মায় পাকখ্রে

ইম্ফাল, মার্চ ২৭ (ঐচ এন এস): ওল ইন্দিয়া ফুটবোল ফেদরেশন (এ আই এফ এফ)গী মীৎয়েং মখাদা ওল মণিপুর ফুটবোল এসোসিএশন (অম্ফা)না শীন্দুনা চথরক্লিবা ১৭লক শুবা মণিপুর ষ্টেট লীগ ২০২৪-২৫গী ওইনা ঙসি শান্নখিবা তোঙান-তোঙানবা মেটচশিংদা এফ সী লমজাও অমসুং এ এফ সী মায় পাকখ্রে।

ঙসিগী অহানবা মেটচ ওইনা এফ সী লমজাও অমসুং ক্লাসাগী মরক্তা লম্বা তৌনখি। টিম অনীগী মরক্তা ঙসি শান্নখিবা মেটচ অদুগী ওইনা হৌগৎলকপদগী এফ সী লমজাওগী শান্নরোয়শিংনা বোল হেন্না পায়দুনা লাকচনা শান্নবা ঙমখিবগা লোয়ননা মেটচ অদু এফ সী লমজাওনা পাঞ্জল ৬-১দা মায় পাকখিবনি। এফ সী লমজাওগী মায় পাকপগী পাঞ্জলশিং অদু মেটচ অদুগী ১, ৪৩, ৬৫শুবা মিনটতা এলাংবম জয়কিষননা অহুম, ১৩, ৬৭শুবা মিনটতা এম দি সমিরনা অনী, অদুগা ৭৮শুবা মিনটতা থোকচোম য়াইফবনা অমা চনখিবনি।

অমরোমদা, শঙ্গাই হিরোজ অমসুং এ এফ সীগী মরক্তা শান্নখিবা মেটচ অদুগী ওইনা এ এফ সীনা পাঞ্জল ১-০দা মায় পাকখিবনি।

এপ্রিল ৬তা ট্রায়ল সিলেকশন পাঙথোক্কনি

ইম্ফাল, মার্চ ২৭ (ঐচ এন এস): চহী অসিগী মে ৯দগী হৌরগা মে ১১ ফাওবা রাজস্থানগী জোধপুরদা লৈবা মহাঋষি দয়ানন্দ সরাৱটি ধামদা পাঙথোক্কদৌরিবা ৪রক শুবা ঐচ এস এফ আই নেশনল চেম্পিয়নশিপ হেন্দ টু হেন্দ ফাইটিং স্পোর্টস ২০২৫দা শরুক য়ানবা মণিপুর টিম শেম্নবগী ট্রায়ল সিলেকশন অমা এপ্রিল ৬কী অয়ুক পুং ৮ তাবা মতমদা সঙাইপ্রৌ মমাং লৈকাইদা লৈবা শ্রীশ্রী গৌরচন্দ্র মহাপ্রভু মনি মন্দিরদা পাঙথোক্লগনি হায়না মণিপুর হেন্দ টু হেন্দ ফাইটিং স্পোর্টস এসোসিএশনগী জেনরেল সেক্রেটরিনা থাদোরকপা চেরোল অমনা হায়রি।

চেরোল অসিনা হায়, ট্রায়ল সিলেকশন অসিদা শরুক য়াগদবশিংনা মশা-মশাগী স্পোর্টস কিটশিং, পাসপোর্ট ফোটো অনী অমদি আধার কার্দ জেরোক্স লোয়নরক্কদবনি। হেন্না অকুপ্পা মরোলগীদমক মণিপুর হেন্দ টু হেন্দ স্পোর্টস ফাইটিং এসোসিএশনগী কোংবা ক্ষেত্রি লৈকাইদা লৈবা ওফিসতা লাক্লগা খঙলবা য়াগনি হায়রি।

অমরোমদা, থৌবাল দিষ্ট্রিক্ট হেন্দ টু হেন্দ ফাইটিং স্পোর্টস এসোসিএশনগী প্রসিদেন্ট ওইনা খোংজোম পাপল ময়াই লৈকাইদগী মাষ্টর সুখাম কোইরেং মৈতৈবু খুদক্তগী এপোইন্ট তৌখ্রে হায়না এসোসিএশন অসিগী অতোপ্পা চেরোল অমদা হায়রি।

টিম ওফিসলশিং এপোইন্ট তৌখ্রে

ইম্ফাল, মার্চ ২৭ (ঐচ এন এস): মথং থাগী ১০দগী হৌরগা মে ২৭ ফাওবা ছটিশগরনা য়ুম্বু ওইরগা পাঙথোক্কদৌরিবা স্বামি ভিভেকানন্দ অন্দর-২০ মেন্স নেশনল ফুটবোল চেম্পিয়নশিপ ২০২৫দা শরুক য়াগদৌরিবা মণিপুর টিমগী টিম ওফিসলশিং এপোইন্ট তৌখ্রে হায়না ওল মণিপুর ফুটবোল এসোসিএশনগী জেনরেল সেক্রেটরিনা থাদোরকপা চেরোল অমনা হায়রি।

এপোইন্ট তৌখ্রবা টিম ওফিসলশিং অদু মেনেজর ওইনা মোহমদ জানে খান, হেদ কোচ ওইনা টি ঐচ গীতারানী অমসুং ফিজিওথেরাপিষ্ট ওইনা এন জিনানি হায়রি।

HUEIYEN LANPAO DAILY CHESS PUZZLE

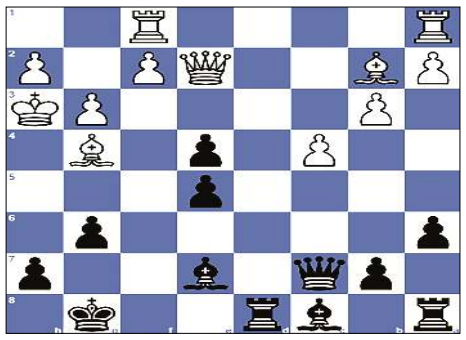

PUZZLE NO. 1430

CM Nagare Kaivalya Sandip (2352) - GM J. Skoberne (2525)
Titled Tue 24th Sep Early chess.com INT (4), 2024.09.24

1.e4 c5	2.Nf3 Nc6	3.Bb5 e6	4.O-O Nge7
5.b3 a6	6.Be2 d5	7.exd5 Nxd5	8.Bb2 f6
9.d4 cxd4	10.Nxd4 Nxd4	11.Bxd4 Bd6	12.Bh5+ g6
13.Bf3 O-O	14.c4 Nf4	15.Nc3 Qc7	16.Ne4 Be7
17.g3 Nh3+	18.Kg2 e5	19.Bb2 f5	20.Kxh3 fxe4+
21.Bg4 Rd8	22.Qe2...		

QUESTION : Black to win

Puzzle 1429 Solution :

25. Qxd8+ The white queen decoys Black's king. **Kxd8**
26.Bg5+ Double check **Ke8**
26...Kc8 27.Rd8#
27. Re7+ Rxe7
27...Kf8 28.Rd8#
28. Bg6+ Rf7
28...Kf8 29.Rd8+ Re8 30.Rxe8#
29. Rd8# Opera mate
1-0

ꯑꯅꯤꯕꯥ ꯃꯤ ꯃꯍꯩ ꯃꯤꯑꯣꯏ ꯑꯣꯏꯅꯥ ꯑꯣꯏꯕꯥ ꯑꯣꯏꯅꯥ ꯃꯍꯩꯕꯥ ꯑꯣꯏꯕꯥ