নেরোকা এফ সীগী অহানবা হোম গ্রাউন্দ মেটচতা দেল্লি এফ সীগা লম্বা তৌনরগনি

ইম্ফাল, মার্চ ২৭ (ঐচ এন এস): ওল ইন্দিয়া ফুটবোল ফেদরেশন (এ আই এফ এফ)কী মীৎয়েং মখাদা ইন্দিয়াগী তোঙান তোঙানবা টিম ৯না শরুক য়ারগা ঙসিদগী হোম এন্দ এরে বেসিসতা আই লিগ-২ ২০২৫-২৬কী সিজন হৌদোকখিবগা লোয়ননা সিজন অসিদা মণিপুরদগী নাইতোম শরুক য়ারিবা নেরোকা এফ সীনা হয়েং নুংথিল পুং ৩ তাবদা খুমন লম্পাক মেইন ষ্টেদিয়মদা হোম গ্রাউন্দগী অহানবা মেটচ ওইনা দেল্লি এফ সীগা অকনবা লম্বা তৌনরগনি।

নেরোকা এফ সীনা শীন্দুনা ঙসি চীংমৈরোংদা লৈবা হোটেল ক্লাসিক গ্রান্দেগী এম্পরিএল হোলদা হয়েং শান্নগদৌরিবা মেটচ অদুগী মাঙওইননা শান্নরোয় অমদি ওফিসলশিং পুন্না প্রেয়র কম মোটিভেসন টোঙ্ক হায়না মীংথোনবা থৌরম অমা পাঙথোকখি। থৌরম অদুদা নেরোকা এফ সীগী ভাইস প্রসিদেন্ট এ ব্রজলালনা থৌরম মপু ওইনা শরুক য়াখিবগা লোয়ননা নেরোকা এফ সীগী সিনিয়র ইগজি ক্যুটিব কয়াসু মরুওইবা মীওইশিং ওইনা শরুক য়াখি।

থৌরমদুদা রা ঙাংলদুনা নেরোকা এফ সীগী হেদ কোচ গিফট রাইখাননা হায়, হন্দক্কী আই লিগ-২গী সিজন অসিদা নেরোকা এফ সীনা মায় পাক্লা শরুক য়াবা ঙম্লবগীদমক অকনবা মওংদা শেম শাবা হৌরকখিবনি। নেরোকা এফ সীগী প্রসিদেন্ট, সেক্রেটরি অমদি মরু ওইবা থৌ পুরিবশিংনা কৌরকপগী মতুংইন্না মহাক থাজবা অমগা লোয়ননা ফুটবোল ক্লব অসিগী হোৎনদুনা লাকখি। ফুটবোল ক্লব অসিনা সেকেন্দ দিভিজন লিগতা চেম্পিয়ন ওইবা ঙমদুনা অমদি হিরো আই লিগতা টিম রন্নার্স অপকী মীংথোন ফাওবা লৌরমখি। হন্দক্কী সিজন অসিদা নেরোকা এফ সী টিমদা ইন্দ্রগী অতোপ্পা ষ্টেটশিংদগী ফজবা শান্নরোয় খরা হাপচিনবগা লোয়ননা ঐখোয়গী হৈথোই শিংথোইরবা শান্নরোয়শিংনসু য়াম্না ফজবা মওংদা শান্নদুনা আই লিগতা প্রমোসন ফংবা ঙম্লবা অঙম্বা থাক্তা হোৎনগনি। ফুটবোল ক্লব অসিগী মেনেজমেন্ট অমদি এদমিনিষ্ট্রেসননা ঐখোয়দা থম্লিবা থাজবশিং মঙফাওননবা হোৎনগনি হায়খি।

ঙসি পাঙথোকখিবা থৌরম অদুগা মরী লৈননা পাউমীশিংগা ফুটবোল ক্লব অসিগী রাইট বেক পোজিসন শান্নরিবা লোয়ননা টিমগী কেপ্টেনসু ওইরিবা রাইখোম রোহিত মৈতৈ অমদি গোল কিপর লোয়ননা ভাইস কেপ্টেন ওইরিবা ছটিসগরদগী প্রতিক কুমার সিংহ অনীগা উনখিবদা কেপ্টেন অমদি ভাইস কেপ্টেন ওইরিবা শান্নরোয় অনীদগীসু হোম মেটচ ৪ অমদি এরে মেটচ ৪ পুন্না মেটচ ৮ শান্নগদৌরিবা অসিদা কন্না হোৎনদুনা আই লিগতা প্রমোসন ফংনবগীদমক হৈশিংবশিং মপুং ফানা উথোক্তুনা শান্নগনি হায়খি। পনবা য়াবদি, হয়েং হোম বেসিসকী অহানবা গ্রাউন্দগী মেটচ ওইনা নুংথিল পুং ৩ তাবদগী হৌরগা খুমন লম্পাক মেইন ষ্টেদিয়মদা দেল্লি এফ সীগা শান্নরগনি।

রেইজনা ত্রাও মায়থীবা পীখ্রে

ইম্ফাল, মার্চ ২৭ (ঐচ এন এস): মণিপুর ক্রিকেট এসোসিএশন (এম এন সী এ)না শীন্দুনা তোঙান তোঙানবা ক্রিকেট গ্রাউন্দশিংদা চথরিবা ১০ রক শুবা এম এন সী এ দল্লিয়ু প্রহ্লাদা অমদি দল্লিয়ু রমানন্দ ইলিট ত্রোফি ২০২৫-২৬কী ঙসি শান্নখিবা মেটচ অমদা রেইজ স্বাই নগামপাল লমাবম লৈকায়না ত্রাও ক্বাকৈথেল মায়থীবা পীখ্রে।

লুবাংপোকপা ক্রিকেট ষ্টেদিয়মদা ঙসি টিম অনীগী মরক্তা শান্নখিবা মেটচ অদুগী টোস রেইজনা ঙমদুনা হান্না ফিল্ডিং তৌনবা খনখিবদগী ত্রাওনা হান্না বেট্টিং তৌদুনা শান্নখি। ত্রাওনা বেট্টিং তৌদুনা শান্নখিবা ইন্নিংস অদুগী ওইনা বেটসমেন প্রিয়োজিৎ কঙাবমনা বোল ৯৮ মায়োক্লবদা রন ৫২, সঞ্জেনবম সোমোকান্তনা বোল ৫৬ মায়োক্লবদা রন ২৯, নিংথৌজম সঞ্জিৎনা বোল ২৭ মায়োক্লবদা রন ২৬ লৌদুনা টিমগী রন মশিং য়ামহন্নবা হোৎনরম্লবসু লেমহৌরিবা বেটসমেনশিংনা রন লৌবগী চাং নেমখিবনা মরম ওইরগা অপীবা ওভর ৪০ লোইবদা ৱিকেট ৯ তুরগা রন ১৬৭ লৌবা ঙমখি।

রেইজনা টার্গেট রন লৌবা ঙম্লবা বেট্টিং তৌদুনা শান্নখিবা ইন্নিংস অদুগী ওইনা ওভর ৩৯.৪দা ৱিকেট ৮ তুরগা রন ১৭১ লৌদুনা মেটচ অদু রেইজনা ৱিকেট ২দা মায় পাকখিবনি। ইন্নিংস অসিগী ওইনা বেটসমেন এম দি বসির রহম্মননা বোল ৫৫ মায়োক্লবদা রন ৩৮, মুহম্মদ সমির খাননা বোল ২৬ মায়োক্লবদা রন ২০ লৌরমখি।

HUEIYEN LANPAO DAILY CHESS PUZZLE

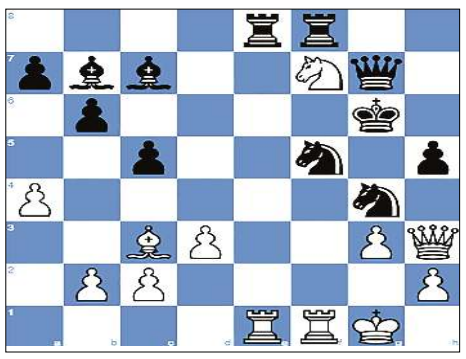

PUZZLE NO. 1771

Roman Shogdzhiev (1286) - Mikhail Gusev (1790)
Freestyle Friday Chess.com (1), 2025.02.28

1.g3 g6	2.Nc3 c5	3.f4 Nc6	4.Nf3 b6	5.Qg1 Bb7
6.d3 e5	7.fxe5 Nxe5	8.Qe3 Ne7	9.Bd2 Ng4	10.Qg5 h5
11.e4 f6	12.Qh4 g5	13.Qh3 O-O	14.O-O d5	15.a4 dxe4
16.Nxe4 Nf5	17.Ba2+ Kg7	18.Rae1 Bc7	19.Nfxg5 fxg5	20.Nxg5 Kg6
21.Bc3 Nd4	22.Nf7 Qg7	23.Be6 Rae8	24.Bf5+ Nxf5	25. ...

QUESTION : White to win

Puzzle 1770 Solution :

33. ...Rxg3+ *With a discovered attack by the black queen on White's rook. Opening the line from h2 to c2. Opening the line from h2 to b2. Opening the line from h2 to c2. Opening the line from h2 to d2.* **34.fxg3 Qxh2+ 35.Kf1 Qh1+ 36.Ke2**
36.Qg1 Qf3+ 37.Qf2 Rh1#
36.Kf2 Rh2+ 37.Ke3 Qe4#
36. ...Qe4+ 37.Kd2
37.Qe3 Rh2+ 38.Kf1 Qg2#
37.Kf1 Qf3+ 38.Qf2 Rh1#
37.Kf2 Rh2+ 38.Kf1 Qg2#
37. ...Rh2+ 38.Kc3
38.Qf2 Rxf2+
38.Kc1 Qc2#
38.Re2 Rxe2+ 39.Kc3 Qc4#
38. ...Qc4#
0-1

মেম্মা এফ সী অমদি চেম্পিয়ন এফ সী মায় পাকখ্রে

ইম্ফাল, মার্চ ২৭ (ঐচ এন এস): ইমোলেস ৱাহেংবম মেমোরিএল টুর্নামেন্ট কম্মিটি অমদি উশা ভাবন ক্লব সগোলবন্দ সয়াং পুখ্রি মপান অনীনা খুৎশম্লরগা য়ু বি সী গ্রাউন্দদা চথরক্লিবা ৬ শুবা ইমোলেস ৱাহেংবম মেমোরিএল ষ্টেট লেভেল ওপন ফুটসাল ফুটবোল টুর্নামেন্ট ২০২৬কী ঙসি শান্নখিবা তোঙান তোঙানবা মেটচশিংদা মেম্মা এফ সী (বি) কুম্বী অমদি চেম্পিয়ন এফ সী তেরা সাপম লৈরক মায় পাকখ্রে।

ব্লদ ব্রদর্সনা কো-স্পোন্সর তৌদুনা তোঙান তোঙানবা টিম ২১না কাংলুপ ৭তা শরুক য়াদুনা চথরিবা টুর্নামেন্ট অসিগী ঙসি অহানবা গ্রাউন্দগী ৪ শুবা লিগ মেটচতা মেম্মা এফ সী (বি) অমদি আর এফ সী খম্লাম লৈরক্কী মরক্তা লম্বা তৌনখি। টিম অনীগী মরক্তা শান্নখিবা মেটচ অদুগী ওইনা নাকল অনীমক্কী শান্নরোয়শিংনা হৈশিংবা মান্ননা শান্নবা ঙম্লবসু মেটচকী অপীবা অরোয়বা মতম ফাওবদা মেম্মা এফ সী (বি)না পাঞ্জল ৫-৪দা মায় পাকপা ঙমখি।

অনীশুবা গ্রাউন্দগী শান্নখিবা ৫ শুবা লিগ মেটচতনা চেম্পিয়ন এফ সী তেরা সাপম লৈরক্লা মালেম এফ সী ইরোম মৈজ্রাওবু পাঞ্জল ৫-৪দা মায়থীবা পীখি। হয়েং নুংথিল পুং ১.৩০ তাবদা হিরোইক এফ এ কৈশামথোং অমদি মেম্মা এফ সী (এ) কুম্বীগী মরক্তা অহানবা গ্রাউন্দগী মেটচ শান্নগনি।

ꯑꯩꯅꯥꯏꯕꯨꯡ ꯑꯩꯍꯧꯅꯥ ꯍꯤꯡꯊꯧꯔꯣꯏꯕ ꯁꯤꯡꯊꯧꯔꯣꯏꯕ ꯑꯣꯏꯅꯥ ꯑꯩꯕꯨꯡ