গভর্নর অজয় কুমার ভল্লানা মণিপুর ইন্টরনেশনল ব্রিমেন্স পোলো টুর্নামেন্ট হৌদোকখ্রে

ইম্ফাল, জন্যুৱারী ২৮(ঐচ এন এস): ওল মণিপুর পোলো এসোসিএশন (এ এম পি এ)না ইম্ফালগী মপান কাংজৈবুংদা ঙসিদগী হৌরগা টিম ৪না শরুক য়াদুনা ৭ লক শুবা মণিপুর ইন্টরনেশনল ব্রিমেন্স পোলো টুর্নামেন্ট ২০২৬ হৌদোকখ্রে।

মণিপুরগী গভর্নর অজয় কুমার ভল্লা অমদি মহাক্কী লোয়নবী জ্যোতি ভল্লানা অথোয়বা মীথুংলেনশিং ওইদুনা ঙসিদগী হৌদোকখিবা টুর্নামেন্ট অদুদা মণিপুর লৈঙাক্কী এদিস্নল চীফ সেক্রেটরি ভিবেক কুমার দিৱাঙ্গল, ইন্সপেক্টর জেনরোল অসাম রাইফলস (সাউথ) মেজর জেনরেল রাপরুপ সিংহ অমদি ওল মণিপুর পোলো এসোসিএশনগী প্রসিদেন্ট ডা. কোন্সম সরতচন্দ্রসু মরুওইবা মীথুংলেনশিং ওইনা শরুক য়াখি।

ঙসি হৌদোকপা নুমিৎতা ইন্দিয়া টিম (বি) মণিপুর অমদি ইন্দিয়া টিম (এ) আই পি এগী মরক্তা লম্বা তৌনখি। টিম অনীগী মরক্তা ঙসি শান্নখিবা মেটচ অদুগী ওইনা ইন্দিয়া টিম (বি) মণিপুরনা হৌগৎলকপদগী লাকচনা শান্নবা ঙমখিবগা লোয়ননা অহানবা চকর লোইবা ফাওবদা ইন্দিয়া টিম(এ)দগী পাঞ্জল ৪-১দা মাঙজিল থারগা লৈবা ঙমখি।

অনীশুবা চকর শান্নখিবা অদুদা ইন্দিয়া টিম (বি)গী ওইনা পাঞ্জল অনী চনবা ঙমখি। অদুগা ইন্দিয়া টিম (এ)গী ওইনা পাঞ্জল অমখক্তমক চনবা ঙমখি। অহুমশুবা চকরদা ইন্দিয়া টিম (বি)না পাঞ্জল অহুম অদুগা ইন্দিয়া টিম (এ)না পাঞ্জল অমা চনবা ঙমখি। মরিশুবা অমদি অরোয়বা চকর শান্নখিবা অদুদা ইন্দিয়া টিম (বি)গী ওইনা মখা তানা পাঞ্জল অনী চনবা ঙমখি অদুবু ইন্দিয়া টিম (এ)গী ওইনা মখা তাবা পাঞ্জলশিং চনবা ঙমখিদবনা মরম ওইরগা মেটচ অদু ইন্দিয়া টিম (বি)না লাকচনা পাঞ্জল ১১-৩দা মায় পাকখি।

সাউথ অফ্রিকা অমদি জাম্বিয়াগী টিম অনী য়াওরগা ঙসিদগী হৌদোকখিবা ব্রিমেন্স ইন্টরনেশনল পোলো টুর্নামেন্টতা ৱা ঙাংলদুনা মণিপুরগী গভর্নর অজয় ভল্লানা হায়, হৌজিক্কী মতমদা পোলো হায়না খঙনরিবা অসিগী অশেংবা হৌরকফম মণিপুরনি। মতম অমদা শগোল কাঙজৈ হায়না মণিপুরদগী হৌদোকখিবা মশান্না অসি হৌজিক পোলো হায়না খঙনখিবনি। হায়রিবা মশান্না অসি মণিপুরগী কলচরেল হেরিটেজ অমদি আইদেন্টিটিগী শরুক অমা ওইরিবনি। মণিপুরগী পোনি য়োকখৎনবা অমদি লম্পাকশিং কন্নবগী পান্দমদা পোলো টুর্নামেন্ট পাঙথোকপনি হায়খি।

চন্দ্রনদি ত্রোফিঃ ফাইনেলদা খুমন লৈবাক ময়াং ইম্ফাল অমসুং পুজা এফ সী লম্বা তৌনরগনি

ইম্ফাল, জন্যুৱারী ২৮(ঐচ এন এস): স্পোর্টস ফোর পীছফুল কোএক্সিষ্টেন্স হায়বা ৱাখল্লোনদা থা অসিগী ৪দগী হৌদুনা চথরিবা ৬ লক শুবা ষ্টেট লেভেল ৯-এ-সাইদ ভিলেজ ওপন ফুটবোল টুর্নামেন্ট-চন্দ্রনদি ত্রোফি ২০২৬কী ঙসি শান্নখিবা অনীশুবা সেমি ফাইনেল মেটচতা পুজা এফ সী হৈরোকনা হাওরৈবী অপুনবা এফ সী থোইরগা ফাইনেল চঙবা ঙম্বা অনীশুবা টিম ওইখিবগা লোয়ননা ঙসি মায় পাকখ্রবা পুজা এফ সী হৈরোকনা খুমন লৈবাক ময়াং ইম্ফালগা ফাইনেলদা লম্বা তৌনরগনি।

হাওরৈবী নোর্দর্ন ষ্টার ক্লব অমদি হাওরৈবী অপুনবা এফ সীনা খুৎশম্ন রগা হাওরৈবী কাংজৈবুংদা চথরিবা ত্রোফি অসিগী ঙসি নুংথিল পুং ২ তাবদগী হৌরগা টুর্নামেন্ট অসিগী অনীশুবা সেমি ফাইনেল মেটচ ওইনা পুজা এফ সী হৈরোক অমসুং হাওরৈবী অপুনবা এফ সীগী মরক্তা লম্বা তৌনখি।

টিম অনীগী মরক্তা ঙসি শান্নখিবা মেটচ অদুগী ওইনা নাকল অনীমক্কী শান্নরোয়শিংনা মায় পাকপা ঙম্ন বগীদমক মখোয়গী হৈশিংবশিং মপুং ফানা উখোক্লদুনা শান্নখি। টিম অনীগী মরক্তা ঙসি শান্নখিবা মেটচ অদুগী থিংদুনা অরেম্বদা তাহনখি। মদুনা মরম ওইরগা হাওরৈবী অপুনবা এফ সীনা পাঞ্জল চন্নবা হোৎনখিবা কয়া অরেম্বদা তাখি। অমরোমদা, পুজা এফ সী হৈরোককী কৃষ্ণনানন্দনা ৪০ শুবা মিনটতা পাঞ্জল অমা চনবা ঙমখি। মেটচকী অপীবা অরোয়বা মতম ফাওবদা হাওরৈবী অপুনবা এফ সীগী ওইনা পাঞ্জল অমত্তা চনবা এফ সী হৈরোককী হৈশিংলবা দিফেন্দরশিংনা হাওরৈবী অপুনবা এফ সীগী এটেকশিং অদু থিংদুনা অরেম্বদা তাহনখি। মদুনা মরম ওইরগা হাওরৈবী অপুনবা এফ সীনা পাঞ্জল চন্নবা হোৎনখিবা কয়া অরেম্বদা তাখি। অমরোমদা, পুজা এফ সী হৈরোককী কৃষ্ণনানন্দনা ৪০ শুবা মিনটতা পাঞ্জল অমা চনবা ঙমখি। মেটচকী অপীবা অরোয়বা মতম ফাওবদা হাওরৈবী অপুনবা এফ সীগী ওইনা পাঞ্জল অমত্তা চনবা ঙমখিদবদগী মেটচ অদু পুজা এফ সী হৈরোকনা পাঞ্জল ২-০দা মায় পাক্তুনা ফাইনেল চঙবা ঙমখিবনি।

পনবা য়াবদি, ঙরাং শান্নখিবা অহানবা সেমি ফাইনেল মেটচতা খুমন লৈবাক ময়াং ইম্ফালনা সনা এফ সীবু পাঞ্জল ২-০দা মায়থীবা পীরম্লগা ফাইনেল চঙবা ঙম্বা অহানবা টিম ওইখিবনি। খুমন লৈবাক ময়াং ইম্ফালগী মায় পাকপগী পাঞ্জলশিংদু তেজকুমার অমসুং রোনাল্ডনা অমমম চনখিবনি।

হৈবোংমখোং এফ সী সেক্তা অমসুং ঈ পি ৱাই সী এলাংখাংপোকপী মায় পাকখ্রে

ইম্ফাল, জন্যুৱারী ২৮ (ঐচ এন এস) : লাংমৈদোং মমাঙ লৈকায় সিটিজন ক্লব (এল এম এল সী সী)না শীন্দুনা ক্লব অসিগী শান্নবুংদা চথরিবা ৬ লক শুবা ভিলেজ লেভেল ওপন ৯-মেন-এ-সাইদ ফুটবোল টুর্নামেন্ট ২০২৬কী ঙসি শান্নখিবা তোঙান তোঙানবা মেটচশিংদা হৈবোংমখোং এফ সী সেক্তা অমসুং ঈ পি ৱাই সী এলাংখাংপোকপী মায় পাকখ্রে।

ঙসি অহানবা গ্রাউন্দগী লিগ মেটচতা দি ৱাই এ এলাংখাংপোকপী অমসুং হৈবোংমখোং এফ সী সেক্তাগী মরক্তা লম্বা তৌনখিবা অদুগী ওইনা হৌগৎলকপদগী হৈবোংমখোং এফ সীগী শান্নরোয়শিংনা বোল খরা হেন্না পায়দুনা লাকচনা শান্নবা ঙমখি। মদুনা মরম ওইরগা অহানবা হাফ লোইবা ফাওবদা হৈবোংমখোং এফ সীনা পাঞ্জল ২-০দা মাঙজিল থারগা লৈখি।

অনীশুবা হাফ শান্নখিবা অদুদা হৈবোংমখোং এফ সীগী ওইনা মখা তানা পাঞ্জল ৫ চনবা ঙমখি। অদুমওইনমক দি ৱাই এ এলাংখাংপোকপীগী ওইনা মেটচকী অপীবা অরোয়বা মতম ফাওবদা পাঞ্জল অমত্তা চনবা ঙমখিদবদগী হৈবোংমখোং এফ সী সেক্তানা পাঞ্জল ৭-০দা মায় পাকখি।

ঙসি অনীশুবা গ্রাউন্দগী লিগ মেটচতনা এস এফ সী সুগনু অমসুং ঈ পি ৱাই সী এলাংখাংপোকপীগী মরক্তা লম্বা তৌনখি। টিম অনীগী মরক্তা শান্নখিবা মেটচ অদুগী অপীবা অরোয়বা মতম ফাওবদা ঈ পি ৱাই সীনা পাঞ্জল ৩-১দা মায় পাকখি।

নেশনল খো-খো চেম্পিয়ন্সিপতা শরুক য়াগদবশিং ইম্ফাল থাদোকখ্রে

ইম্ফাল, জন্যুৱারী ২৮(ঐচ এন এস): খো-খো ফেদরেশন ওফ ইন্দিয়াগী মীৎয়েং মখাদা হরয়ানাগী কুরুক্ষেত্রদা থা অসিগী ৩১দগী হৌরগা মথং থাগী ৪ ফাওবা পাঙথোক্লদৌরিবা ৩৫ রক শুবা সব জুনিয়র নেশনল খো-খো চেম্পিয়ন্সিপ ২০২৫দা শরুক য়ারুপদবা মণিপুরগী নুপামচা অমদি নুপীমচা শান্নরোয়শিং ঙসি ইম্ফাল থাদোকখ্রে।

মণিপুরগী টিম অদুদা নুপামচা খো-খো শান্নরোয় ১৫ অমদি নুপীমচা খো-খো শান্নরোয় ১৫গা লোয়ননা টিম ওফিসল য়াওরগা পুন্না মীওই ৩৬না শাবা টিম অদু ঙসি মণিপুর এমেচর খো—খো এসোসিএশনগী মরুওইবা থৌ পুবশিংনা য়াইফ-থৌজাল পীরদুনা লমথাখি। মণিপুর টিম অদুগী নুপামচাগী টিম মেনেজরনা ঐচ প্রেমকুমার, টিম কোচনা এস ঐচ বোবোইনা অদুগা টিম ওফিসল ওইনা কে ঐচ ইমোনা লুচিংলি। অদুগা নুপীমচাগীনা কে ঐচ খেরোদানা টিম মেনেজর ওইনা লুচিংলি।

সুভা এফ সী, এস ৱাই দি এ অমদি লোক্তাক মচন ক্বার্টর ফাইনেল চঙখ্রে

ইম্ফাল, জনুৱারী ২৮ (ঐচ এন এস) : গোলাপটি এদ্যুকেসন, সোসল এন্দ কলচরেল দিভেলপমেন্ট ওর্গনাইজেসন (জি ঈ এস সী দি ও)না শীন্দুনা থা অসিগী ৫দগী হৌদুনা ওর্গনাইজেসন অসিগী গ্রাউন্দদা চথরিবা ৭ লক শুবা জি ঈ এস সী দি ও ত্রোফি ষ্টেট লেভেল ৯-মেন-এ-সাইদ ফুটবোল টুর্নামেন্ট ২০২৬কী ঙসি শান্নখিবা তোঙান তোঙানবা প্রি-ক্বার্টর ফাইনেল মেটচশিংদা সুভা এফ সী, এস ৱাই দি এ অমদি লোক্তাক মচন মায় পাক্তুনা ক্বার্টর ফাইনেল চঙখ্রে।

ফুটবোল ত্রোফি অসিগী ঙসি শান্নখিবা অহানবা প্রি-ক্বার্টর ফাইনেল মেটচতা সুভা এফ সীনা ফিজিক এস্পয়র এফ সীবু পাঞ্জল ৩-০দা থোইরগা ক্বার্টর ফাইনেল চঙবা ঙমখি।

অনীশুবা প্রি-ক্বার্টর ফাইনেল মেটচতনা এস ৱাই দি এ এফ সীনা এম পি সী এমবু পেনালটি শুট আউটতা পাঞ্জল ৪-২দা অদুগা অহুমশুবা প্রি-ক্বার্টর ফাইনেল মেটচনা লোক্তাক মচনানা সলাউদিন এফ সীবু লাকচনা পাঞ্জল ৮-৩দা থোইরগা ক্বার্টর ফাইনেল চঙবা ঙমখি।

শান্নখিবা মেটচশিং অদুদা মায় পাকখ্রবা টিম সুভা এফ সী, এস ৱাই দি এ অমদি লোক্তাক মচনগী শান্নরোয় মুহম্মদ হরিফ, অকসর অমদি ইমদাটনা মথংশিংনা প্লেয়র ওফ দি মেটচকী টাইটল লৌখিবগা লোয়ননা মখোয়দা ত্রোফিশিং পীদুনা পুক্লিং থৌগৎখি।

নির্ভানা এফ সী ক্যামগৈ অমদি আই পি সী টি এল পুংদোংবম টিম মায় পাকখ্রে

ইম্ফাল, জন্যুৱারী ২৮(ঐচ এন এস): ওল্ড ষ্টার ক্যামগৈনা শীল্লগা ক্যামগৈ ময়ায় লৈকায় গ্রাউন্দদা চথরিবা ২রক শুবা ৫-মেন-এ-সাইদ ভিলেজ ওপন ফুটবোল টুর্নামেন্টকী ঙসি শান্নখিবা তোঙান তোঙানবা মেটচশিংদা নির্ভানা এফ সী ক্যামগৈ অমদি আই পি সী টি এল পুংদোংবম টিম মায় পাকখ্রে।

তোঙান তোঙানবা টিম ৩২না শরুক য়ারগা নোক আউট বেসিসতা পাঙথোক্লিবা ফুটবোল টুর্নামেন্ট অসিগী ঙসি অহানবা গ্রাউন্দগী লিগ মেটচতা নির্ভানা এফ সী ক্যামগৈ অমসুং বি এস য়ু ক্যামগৈগী মরক্তা অকনবা লম্বা তৌনখি। টিম অনীগী মরক্তা ঙসি শান্নখিবা মেটচ অদুগী ওইনা হৌগৎলকপদগী নির্ভনা এফ সীগী শান্নরোয়শিংনা বোল খরা হেন্না পায়দুনা লাকচনা শান্নবা ঙমখিবগা লোয়ননা পাঞ্জল চনবা য়াবগী খুদোংচাবসু মশিং হেন্না ফংবা ঙমখি। মদুনা মরম ওইরগা মেটচকী অপীবা অরোয়বা মতম ফাওবদা নির্ভনানা এফ সীনা বি এস য়ুবু পাঞ্জল ৫-৩দা মায়থীবা পীরমখি।

অনীশুবা গ্রাউন্দগী লিগ মেটচতনা আই পি সী টি এল পুংদোংবম অমদি সেরৌ এফ সীগী মরক্তা লম্বা তৌনখি। টিম অনীগী মরক্তা ঙসি শান্নখিবা মেটচ অদুগী ওইনা হৌগৎলকপদগী আই পি সী টি এলগী শান্নরোয়শিংনা বোল হেন্না পায়দুনা লাকচনা শান্নবা ঙমখি। মদুনা মরম ওইরগা মেটচকী অপীবা অরোয়বা মতম ফাওবদা আই পি সী টি এলনা পাঞ্জল ৬-২দা চাওনা মায় পাকপা ঙমখি।

অমরোমদা, ঙরাং শান্নখিবা তোঙান তোঙানবা লিগ মেটচশিংদনা তামো এফ সী ৱাঙ্গোইনা অপুনবা অরাপ্তি এফ সীবু য়াম্না লাকচনা পাঞ্জল ৬-১দা মায়থীবা পীখি। অদুগা অনীশুবা গ্রাউন্দগী মেটচতনা চীংয়া এফ সী থাংমৈবন্দনা দি ৱাই সী খনরোকপু পাঞ্জল ২-১দা মায়থীবা পীরম্লগা মথংগী রাউন্দ চঙবা ঙমখ্রে।

এফ সী ইম্ফাল অমসুং ৱাই দব্লিয়ু সী মায় পাকখ্রে

ইম্ফাল, জন্যুৱারী ২৭(ঐচ এন এস): ওল মণিপুর ফুটবোল এসোসিএশন (অস্ফা)না শীন্দুনা ঙসিদগী হৌরগা লল্লোং থোংখোঙদা লৈবা আর্টিফিসিএল টর্ফগ্রাউন্দদা অন্দর-১৯ ব্রিমেন্স ফুটবোল টুর্নামেন্ট ২০২৫-২৬ হৌদোকখিবগা লোয়ননা হৌদোকপা নুমিৎতা শান্নখিবা তোঙান তোঙানবা মেটচশিংদা এফ সী ইম্ফাল অমসুং য়ঙ ৱেলফেয়র ক্লব (ৱাই দব্লিয়ু সী) মায় পাকখ্রে।

ঙসি হৌদোকপা নুমিৎকী অহানবা লিগ মেটচতা য়ুথ ৱেলফেয়র ক্লব অমসুং এফ সী ইম্ফালগী মরক্তা লম্বা তৌনখি। টিম অনীগী মরক্তা ঙসি শান্নখিবা মেটচ অদুগী ওইনা টিম অনীমক্কী শান্নরোয়শিংনা হৈশিংবা মান্ননা শান্নবা ঙম্নবসু হৌগৎলকপা ১৭ শুবা মিনটতা এফ সী ইম্ফালনা অহানবা পাঞ্জল চনবা ঙমখি। পাঞ্জল অদু টিম অদুগী শান্নরোয় ফাজৌবম অবেম্মনা চনখিবনি। মহাক্কী পাঞ্জল অদুনা অহানবা হাফ লোইবা ফাওবদা এফ সী ইম্ফালনা পাঞ্জল ১-০দা মাঙজিল থারগা লৈখি।

অনীশুবা হাফ শান্নখিবা অদুদা য়ুথ ৱেলফেয়র ক্লববকী মায়কৈদগী ইক্কেলাইজর ওইগদৌরিবা পাঞ্জল অদু চনবা ঙমখিদবদগী মেটচ অদু এফ সী ইম্ফালনা পাঞ্জল ১-০দা মায় পাকখি।

অনীশুবা গ্রাউন্দগী লিগ মেটচতনা য়ঙ ৱেলফেয়র ক্লব অমসুং ইষ্টর্ন স্পোর্টিং য়ুনিয়নগী মরক্তা লম্বা তৌনখি। টিম অনীগী মরক্তা ঙসি শান্নখিবা মেটচ অদুগী ওইনা য়ঙ ৱেলফেয়র ক্লববগী শান্নরোয়শিংনা লাকচনা শান্নবা ঙমখিবগা লোয়ননা পাঞ্জল ৬-০দা মায় পাকখি। ৱাই দব্লিয়ু সীগী মায় পাকপগী পাঞ্জলশিং অদু এস সিলকিনা অনী, এল সৈত্যমলানা অনী অদুগা এল পুর্নিমালক্সমি অমসুং ৱাই লক্সমিনা অমমম চনখিবনি।

স্পেসল জুনিয়র ৱাঙ্গোই ফুটবোল টিমনা চেম্পিয়ন ওইরে

ইম্ফাল, জন্যুৱারী ২৮(ঐচ এন এস): য়ুথ য়ুনিয়ন ক্লব খা সঞ্জেনবমনা শীন্দুনা ক্লব অসিগী গ্রাউন্দদা থা অসিগী ১৪দগী হৌদুনা চথরকখিবা অহানবা ৬-এ-সাইদ অন্দর-১২ ইয়র ৩৮ কেজি বিলো বোইজ ফুটবোল টর্নামেন্ট ২০২৬ ঙরাং লোইশিনখিবগা লোয়ননা স্পেসল জুনিয়র ৱাঙ্গোই ফুটবোল টিমনা চেম্পিয়ন ওইবা ঙমখ্রে।

ঙরাং পাঙথোকখিবা লোইশিনবগী থৌরম অদুদা হান্নগী মিনিষ্টর এল লোকেন, সী জি সী সী স্কুল ৱাঙ্গোইগী ফাউন্দর সরতচন্দ্র চুংখাম, ৱাই য়ু সীগী এদভাইজর এল নোদিয়ানা মরুওইবা মীওইশিং ওইনা শরুক য়াখি।

ঙরাং লোইশিনবা নুমিৎতা স্পেসল জুনিয়র ৱাঙ্গোই ফুটবোল টিম অমদি পাখঙবা ফুটবোল একাদেমীগী মরক্তা লম্বা তৌনখি। টিম অনীগী মরক্তা শান্নখিবা মেটচ অদুগী ওইন হৌগৎলকপদগী নাকল অনীমক্কী শান্নরোয়শিংনা বোল পায়বগী চাং মান্ননা শান্নবা ঙমখিবনা মরম ওইরগা অমনা অমবু লাকচনা কন্ট্রোল তৌদুনা শান্ননবা হোৎনখিবশিং মায় পাকপা ঙমখিদে।

অদুমওইনমক মেটচকী অপীবা অরোয়বা মতম ফাওবদা স্পেসল জুনিয়র ৱাঙ্গোই ফুটবোল টিমনা পাখঙবা ফুটবোল একাদেমীবু পাঞ্জল ৪-৩দা মায়থীবা পীরম্লগা টিম চেম্পিয়ন ওইবা ঙমখিবনি।

লোইশিনবগী থৌরমগা মরী লৈননা চেম্পিয়ন ওইখ্রবা স্পেসল জুনিয়র ৱাঙ্গোই ফুটবোল টিমদা শেলগী মনা ওইনা লুপা লিশিং ১৫ অদুগা রন্নর্স অপ তাখ্রবা পাখঙবা ফুটবোল একাদেমীদনা শেলগী মনা ওইনা লুপা লিশিং ১০ পীদুনা ইকায় খুম্নবা উৎখি।

HUEIYEN LANPAO DAILY CHESS PUZZLE

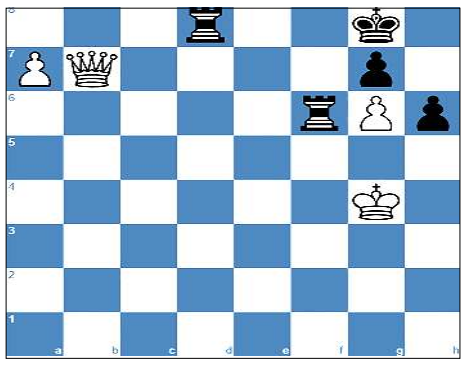

PUZZLE NO. 1720

FM Artem Galaktionov (2333) - FM Anastasia Avramidou (2310)
1st 3-0 Thu 8th Jan 2026 chess.com INT (6), 2026.01.08

1.d4 Nf6	2.c4 e6	3.Nf3 b6	4.g3 Ba6	5.b3 Bb4+
6.Bd2 Be7	7.Bg2 Bb7	8.O-O O-O	9.Nc3 d5	10.Bf4 c5
11.Ne5 cxd4	12.Qxd4 Nc6	13.Nxc6 Bxc6	14.Rfd1 Bc5	15.Qd3 Re8
16.e3 Qe7	17.cxd5 exd5	18.Nxd5 Bxd5	19.Bxd5 Rad8	20.e4 h6
21.Re1 Nxd5	22.exd5 Qxe1+	23.Rxe1 Rxe1+	24.Kg2 Re7	25.Qc4 Red7
26.b4 Bf8	27.Qc6 Rxd5	28.Bc7 R8d7	29.a3 Rd2	30.Bf4 R2d3
31.h4 Rd8	32.Qc7 R3d7	33.Qc6 Bd6	34.Be3 Rc7	35.Qb5 Bf8
36.a4 Rcd7	37.a5 bxa5	38.bxa5 Rd5	39.Qa6 Bc5	40.Bxc5 Rxc5
41.Qxa7 Rcc8	42.a6 Ra8	43.Qb7 Rdb8	44.Qc7 Rc8	45.Qb7 Rcb8
46.Qc7 Re8	47.a7 Rf8	48.h5 Rfe8	49.Qb7 Red8	50.g4 Kf8
51.Kg3 Rdc8	52.f4 Kg8	53.g5 Re8	54.g6 fxg6	55.hxg6 Rf8
56.Kg4 Rac8	57.f5 Rcd8	58.f6 Rxf6	59. ...	

QUESTION : White to win

Puzzle 1719 Solution :

19. Bxf6 *The white bishop attacks Black's queen, which is defending the square e7.* **Bxf5**
19...gxf6 20.Nxf6+
20. Bxd8 *The white bishop captures Black's queen, which was defending the square e7.* **Raxd8**
20...Rfxd8 21.Rxf5
21. Ne7+ *The white knight forks Black's bishop and king.* **21... Kh8 22.Nxf5**
22.Rxf5 Rxf5 23.Nxf5
1-0

ꯑꯃꯥꯏꯔ ꯑꯦꯁꯤ ১৫ টম ꯗꯥ ট꯭ুর্নামেন্ট ꯄꯨꯔꯣꯍꯟ ꯆꯥꯎꯕꯥꯏ ꯑꯣꯏꯅꯥ ꯄꯨꯔꯣꯍꯟ ꯄꯥꯎꯔꯧ

ꯅꯨꯃꯤꯠ, ꯲꯸ ꯖꯦꯕꯨꯡꯕꯤ ꯷꯹ (ꯑꯦꯁ ꯑꯦꯁ ꯑꯦꯗ): ꯑꯦꯁ ꯑꯦꯁ ꯑꯣꯏꯕ ꯑꯦꯁ ꯑꯦꯗ ট꯭ুর্নামেন্ট ꯄꯨꯔꯣꯍꯟ ꯑꯣꯏꯕ ꯑꯦꯁ ꯑꯦꯗ ꯑꯦꯁ ꯑꯦꯗ ꯑꯦꯁ ꯑꯦꯗ ꯑꯦꯁ ꯑꯦꯗ (ꯑꯦꯁ ꯑꯦꯗ) ꯑꯦꯅꯤꯌꯦꯡ ꯑꯦꯁ ꯑꯦꯗ ꯑꯦꯁ ꯑꯦꯗ ꯑꯦꯁ ꯑꯦꯗ ꯑꯦꯁ ꯑꯦꯗ