বাংলাদেশ থোইদুনা ইন্দিয়ানা ৭ লক শুবা ওইনা এস এ এফ এফ অন্দর ১৭গী টাইটল লৌবা ঙমখ্রে

কলম্বো, সেপ্টেম্বর ২৮ (এজেন্সী):

শ্রীলঙ্কানা য়ুম্নু ওইদুনা চথরকখিবা এস এ এফ এফ অন্দর ১৭ চেম্পিয়ন্সিপ লোইশিনখিবগা লোয়ননা লোইশিনবা নুমিৎতা শান্নখিবা ফাইনেল মেটচতা ইন্দিয়ানা বাংলাদেশপু পেনালটিদা মায়থীবা পীরল্লগা ৭ লক শুবা ওইনা লেমজনিংঙাই ওইরবা চেম্পিয়ন্সিপ অসিগী টাইটল লৌবা ঙমখ্রে।

কলম্বোদা লৈবা রেসিকোর্স ইন্টরনেশনল ষ্টেদিয়মদা ঙরাং নুমিদাং ইন্দিয়া অমসুং বাংলাদেশকী মরক্তা চথরকখিবা এস এ এফ এফ অন্দর ১৭ চেম্পিয়ন্সিপকী ফাইনেল মেটচ শান্নখি। টিম অনীগী মরক্তা শান্নখিবা ফাইনেল মেটচ অদুগী ওইনা নাকল অনীমক্কী শান্নরোয়শিংনা চাংচৎতা হৈশিংবা মান্ননা শান্নবা ঙমখি। অদুমওইনমক মেটচ অদুগী হৌগৎলকপা মরিশুবা মিনটতা ইন্দিয়াগী দলালমুওন গাংতেনা অহানবা পাঞ্জল চনবা ঙমখি। বাংলাদেশকী মায়কৈদগী ২৪ শুবা মিনটতা পাঞ্জল অদু হন্দোকপা ঙমখি। পাঞ্জল অদু টিম অদুগী শান্নরোয় এম দি মনিকনা চনখিবনি।

মখা তানা টিম অনীগী মরক্তা শান্নখিবা মেটচ অদুগী ৩৮ শুবা মিনটতা ইন্দিয়াগী অসলান শাহ কে ঐচনা পাঞ্জল অমা চনবা ঙমখিবগা লোয়ননা অহানবা হাফ লোইবা ফাওবদা ইন্দিয়ানা পাঞ্জল ২-১দা মাঙজিল থারগা লৈখি।

অনীশুবা হাফ শান্নখিবা অদুদা বাংলাদেশকী মায়কৈদগী মখোয়গী মায়োক্তা চনশিনখিবা পাঞ্জল অদু হন্দোকপা ঙম্নবা হান্নদগী হেন্না য়াম্না কন্না হোৎনখি। শান্নখিবা ফাইনেল মেটচ অদুগী ওইনা টিম অনীমক্না লেমজনিংঙাই ওইরবা চেম্পিয়ন্সিপ অদুগী টাইটল লৌবা ঙম্নবা মখোয় মখোয়গী হৈশিংবশিং মপুং ফানা উখোক্লদুনা শান্নবা হৌরকখি। বাংলাদেশকী মায়কৈদগী ইক্কেলাইজর ওইগদৌরিবা পাঞ্জল অদুচনবা ঙম্নবা য়াম্না কন্না হোৎনরবসু ইন্দিয়াগী দিফেন্দরশিংনা অরেম্বদা তাহনখি। ইন্দিয়াগী মায়কৈদগীসু মখা তাবা পাঞ্জলশিং চনবা ঙম্ন বা কাউন্টর এটেকশিং চথনবা শান্নবা হৌরকখি। নাকল অনীমক্না অকনবা মওংদা শান্নখিবা অদুগী ইঞ্জুরি টাইমদা বাংলাদেশকী ইসান হবিব বিদুব্রাননা পাঞ্জল অমা চনবা ঙমখিবগা লোয়ননা টিম অনীগী মরক্তা শান্নখিবা মেটচ অদু পাঞ্জল ২-২দা দ্রো চৎখিবনি। তুংদা টিম অনীগী মরক্তা রেফরিনা পেনালটি কাওননবা খঙহনখি। টিম অনীগী মরক্তা পেনালটি কাওনখিবা অদুদা ইন্দিয়াগী মায়কৈদগী মখা তানা পাঞ্জল ৪ চনবা ঙমখি। অদুবু বাংলাদেশকী ওইনা পাঞ্জল ১দগী হেন্না চনবা ঙমখিদবনা মরম ওইরগা মেটচ অদু ইন্দিয়ানা মায় পাক্তুনা এস এ এফ এফ অন্দর ১৭ চেম্পিয়ন্সিপকী চেম্পিয়ন ওইদুনা লৈবাক অসিগী মীংচৎ অমুক হন্না পুরকখিবনি।

মণিপুরদা অহানবা ওইনা পাঙথোকখিবা দিষ্ট্রিক্ট ওলিম্পিক গেমস ২০২৫ লোইশিনখ্রে

থৌবাল, সেপ্টেম্বর ২৮ (ঐচ এন এস):

মণিপুর ওলিম্পিক এসোসিএশন (এম ও এ)গী মীৎয়েং মখাদা দিষ্ট্রিক্ট ওলিম্পিক এসোসিএশন থৌবালনা দিষ্ট্রিক্ট এদমিনিষ্টেসন থৌবালগা খুৎশম্নরগা থা অসিগী ২৪দগী তোঙান তোঙানবা মফমশিংদা চথরকখিবা মণিপুরগী ইহান হানবা দিষ্ট্রিক্ট ওলিম্পিক গেমস ২০২৫ ঙসি থৌবাল ক্ষেত্রি লৈকায়দা লৈবা মলটিপর্পজ হোলদা লোইশিনখ্রে।

নুমিৎ ৫নি চুপ্পা চথরকখিবা দিষ্ট্রিক্ট ওলিম্পিক গেমস লোইশিনবগী থৌরম অদুদা হান্নগী চীফ মিনিষ্টর ওক্রম ইবোবী, অহানবা দিষ্ট্রিক্ট ওলিম্পিক গেমস ২০২৫ ওর্গনাইজিং কম্মিটিগী চেয়রমেনসু ওইরিবী দি সী থৌবাল হান্না কামে-আই এ এস, লোক সভাগী এম পি ডা. অঙোমচা বিমোল অকোইজম, ৱাঙ্খেম এ সীগী এম এল এসু ওইরিবা এম পি সী সীগী প্রসিদেন্ট কৈশাম মেঘচন্দ্র, খাঙবোক এ সীগী এম এল এ ওক্রম সুর্জকুমার, মণিপুর লৈঙাক্কী হান্নগী মিনিষ্টর এম ওকেন্দ্রো, দি আই জি (রেঞ্জ ২) জোগেসচন্দ্র হাওবিজম, এস পি থৌবাল সিবানন্দ সুর্ভে অমদি অহুমশুবা আই আর বিগী কম্মান্দিং ওফিসর এস হেমন্তনা মথংশিংনা অথোয়বা মীথুংলেন, থৌরম মপু অমদি অখন্নবা মীথুংলেনশিং ওইনা শরুক য়াখি।

তোঙান তোঙানবা মশান্না ২০ হায়বদি আর্চরি, এথলেটিক্স, বেদমিন্টন, বাস্কেটবোল, বোক্সিং, ফুটবোল, জুদো, কবাদ্দি, খো খো, টেবল টেনিস, টাইক্কান্দো, ভোল্লিবোল, রুশু, সেপাকতাক্রো, মুক্সা, পোলো, জিট কুনেদো, রেষ্টলিং, শুটিং অমদি করাটে হায়রিবা মশান্নশিংদা শান্নরোয়শিংনা অথোয় অহেন চাংদম্লখি।

ঙসি লোইশিনবা নুমিৎকী মপুং ওইরিবা থৌরম্না ওলিম্পিক গেমস অসিদা শান্নখিবা ইভেন্টশিংগী মকোক মথং তাখ্রবা টিমশিংদা ত্রোফি অমদি তোঙান তোঙানবা মনা লাম্থোকপনা ওইখি।

অহানবা ওইনা পাঙথোকপা দিষ্ট্রিক্ট ওলিম্পিক গেমস ২০২৫ লোইশিনবগী থৌরমদা অথোয়বা মীথুংলেন ওইখিবা হান্নগী চীফ মিনিষ্টর ওক্রম ইবোবিনা ফোঙদোকখিবদা হকচাং ফবা হায়বসি ঐখোয়গী খ্বাইদগী মরুওইবা লননি। পুন্সিগী পান্দম খুদিংমক নীংবা থুংবা ওইরবসু হকচাং ফত্রবদি পুম্নমক অদু অরেম্বনি। মরম অসিনা ঐখোয় শাজেল তৌসি, শান্ন-খোৎনবদা থৱায় য়াওশি অমদি শান্নববু য়োকখৎসি হায়রদুনা দিষ্ট্রিক্ট ওলিম্পিক গেমস অসিবু চাওনা মায় পাক্লবা হোৎনবদা অচৌবা থৌদাং লৌরিবা দি সী থৌবাল, দিষ্ট্রিক্ট এদমিনিষ্ট্রেসন থৌবাল, দিষ্ট্রিক্ট পুলিস, দিষ্ট্রিক্ট স্পোর্টস এসোসিএশন, স্পোন্সর তৌরিবা ইন্টরপ্রাইজশিং অমদি শান্নরোয় খুদিংমকপুসু মহাক্না থাগৎপা ফোঙদোকখি।

মহাক্না হায়, মণিপুর শান্না খোৎনবনা মালেমদা মশক তাক্লিবনি। মরম অদুনা ঐখোয় খুদিংমক্ল শান্নবদা হেন্না হেন্না থৱায় য়াওশিন্দুনা লমদম অসিগী মীংচৎ হান্নদগী হেন্না পুরক্লবা হোৎনগদবনি। মসিগী মথক্তা ময়ায় কাবা চীঙাক্তগী লাপথোকহন্নবা খ্বাইদগী ফবা পাম্বৈসু শান্ন খোৎনবদা ওইরিবনি। মরম অদুনা মমা মপা ওইবশিংনসু মচাশিংনা শান্নবদা পুক্লিং থৌগৎপীগদবনি হায়খি।

মায় পাক্লকখ্রবা এফ সী রেংদাই নোনেগী শান্নরোয়শিং অমসুং ওফিসিএলশিং তরাম্না ওকখ্রে

ইম্ফাল, সেপ্টেম্বর ২৮ (ঐচ এন এস):

ফুটবোল ক্লব রেংদাই নোনেনা শীন্দুনা ঙসি ইম্ফাল হোটেলগী সঙাই হোলদা হন্দক্তা ওল মণিপুর ফুটবোল এসোসিএশন (অম্ফা)না শীন্দুনা পাঙথোকখিবা অনীরকশুবা মণিপুর প্রেমিয়র লিগ ২০২৫-২৬তা মায়থীবা অমত্তা য়াওদনা টিম চেম্পিয়ন ওইরগখ্রবা ক্লব অসিগী শান্নরোয়শিং অমদি ওফিসলশিংবু হরাও তরাম্না ওকখ্রে।

এফ সী রেংদাইগী শান্নরোয় অমদি ওফিসলশিংদা অচম্বা খুদোলপোৎ পীদুনা ইকায় খুম্নবা উৎপা অমদি পুক্লিং থৌগৎপগী থৌরম অদুদা দি এম কোলেজ ওফ সাইন্স অমসুং স্কুল ওফ হ্যুমেন এন্দ এনভাইরেনমেন্টেল সাইন্সেসকী দিন ওইরিবা প্রোফেসর ক্ষেত্রিময়ুম বিরবল, জেলিয়াংরোং ফুটবোল এসোসিএশন (জি এফ এ)গী প্রসিদেন্ট অবুইলুং গাংমৈ, এফ সী রেংদাই টেক্নিকেল কম্মিটিগী চেয়রমেন কে জয় কবুই, এফ সী রেংদাইগী প্রসিদেন্ট প্রোফেসর গাংমৈ অঙম অমদি ফুটবোল ক্লব অসিগী টিম কোচ থৌদাম জয়চন্দ্রনা মরুওইবা মীওইশিং ওইনা শরুক য়াখি।

থৌরমগা মরী লৈননা এফ সী রেংদাইগী প্রসিদেন্ট প্রোফেসর গাংমৈ অঙমনা ফোঙদোকখিবদা কুমজা ২০২২দা নোনেদা বেজ তৌরগা ইহান হান্না লিংখৎখিবা ফুটবোল ক্লব রেংদাইনা চহী অসিগী ওইনা পাঙথোকখিবা অনীরকশুবা মণিপুর প্রেমিয়র ফুটবোল লিগতা চেম্পিয়ন ওইবা ঙমদুনা তেল্লবা চহী অহুমগী মনুংদা অসিগুম্লবা লেমজ নিংঙাই ওইরবা চেম্পিয়ন টাইটল ফংদুনা থাক অসিদা য়ৌবা ঙম্লিবা অসিমক চাওথোকচনিংঙাইনি।

এফ সী রেংদাইনা ষ্টেটকী থাক্তা পাঙথোকপা খ্বাইদগী অৱাংবা থাক্কী ফুটবোল লিগতা চেম্পিয়ন ওইদুনা এ আই এফ এফনা শীন্দুনা পাঙথোক্কদবা সেকেন্দ দিভিজন লিগতা ষ্টেট অসিগী মহুৎ শীন্দুনা শরুক য়ারুগাদৌরিবা অসিদা লমদম অসিদা লৈরিবা তোঙান তোঙানবা ফুরুপকী ইচিল ইনাওশিংনসু মপুং ফানা মতেং পীবিয়ু । লোয়ননা ফুটবোল ক্লব অসিনা ষ্টেটকী মহুৎ শীন্দুনা এ আই এফ এফনা শীল্লগা পাঙথোক্কদৌরিবা সেকেন্দ দিভিজন লিগতা শরুক য়ারুগাদৌরিবা অসিদা মরী লৈনবা দিপার্টমেন্টনা মীৎয়েং চঙবীয়ু হায়না অপিল তৌখি।

সোসল এক্টিভিষ্ট অমরজিৎনা ইনফ্রাষ্ট্রকচরশিং শেমগৎতুনা মীয়ামদা শীন্নখ্রে

ইম্ফাল, সেপ্টেম্বর ২৮ (ঐচ এন এস):

সোসল এক্টিভিষ্ট অরিবম অমজিৎ এলিয়স নাওবীনা ইরোইশেম্বা চাম্মা লৌ প্লেগ্রাউন্দগী ফ্লদলাইট ইন্সটোলেসন, ফেন্সিং বর্ব ৱায়র, শান্নরোয়শিংগী রেষ্ট হাউস, গেট অমদি ৱাশরুমনচিংবশিং নৌনা শেমগৎতুনা মীয়ামদা খুৎশীন্নখ্রে।

ইরোইশেম্বা য়ুথ দিভেলপমেন্ট ক্লব (ই ৱাই দি সী)না শীন্দুনা ইরোইশেম্বা চাম্মা লৌ প্লেগ্রাউন্দদা পাঙথোকখিবা থৌরম অদুদা সোসল এক্টিভিষ্ট এ অমর্জিৎ, ই ৱাই দি সীগী প্রসিদেন্ট এ কে রতনকুমার, ইমোইনু ফিশকী প্রোপ্রাইটর চনম বিনোদ, ই ৱাই দি সীগী এদভাইজর ইরেংবম রামনচিংবনা অথোয়বা মীথুংলেনশিং ওইনা শরুক য়াখি।

থৌরমগী শরুক অমা ওইনা ইরোইশেম্বগী অকোয়বদা লৈরিবা অহল ওইরবা মীওই ১০০ রোম হেনবদা ব্লাষ্কেটনচিংবসু খুদোল পীদুনা ইকায় খুম্নবা উৎখি।

থৌরমদুদা ৱা ঙাংলদুনা সোসল এক্টিভিষ্ট এ অমর্জিনা হায় ইরোইশেম্বগী অকোয়বদা লৈরিবা শান্নরোয়শিংনা শান্না খোৎনবগী প্রেক্টিষ্ট তৌবা মতমদা মতীক চাবা শান্নবুং লৈতবগী অৱাবা কয়া মায়োক্লবা অমদি শান্ন খোৎনববু থৱায় য়াওনা পামজবা চহী নৌরিবা ঙসিগী ইনখৎলক্লিবা নহাশিংনসু শান্ন খোৎনবগী লমদা মাঙলোমদা চঙশিন্দুনা অমদি থৱায় য়াওশিন্দুনা লমদম অসিগী মীংচৎ হেন্না পুরক্লবা হোৎনবদা মতেং ওইনবা হায়দুনা লম্পাক অসি নৌনা শেমগৎপনি।

মহাক্না হায়, উরিপোক এ সীগী মনুংদা লৈরিবা শেমগৎপা য়াবা শান্নবুংশিং অঙম্বা থাক্তা হোৎনদুনা শেমগৎনবগী থবক চথরগনি। লোয়ননা লমদম অসিগী অহল ওইরবশিংগী দমত্তংসু মহাক্কী মায়কৈদগী পায়খৎপা য়াবা চাওখৎ থৌরাংগী থবকশিংসু পায়খৎলগনি। অফবা শান্নরোয় পুথোক্লবা হোৎনবদা শান্নবুং য়োকখৎপা মথৌ তাই হায়খি।

ঙসিগী থৌরম অদুদা ইরোইশেম্বদা লৈরিবা শান্ন খোৎনবগী লমদা থৱায় য়াওবা শান্নরোয়শিংনা থাঙ-তাগী শো, আর্ট এন্দ কলচর লোয়ননা জগোয় ঈশৈ উৎতুনা য়েংলিবা মীয়ামগী পুক্লিং চীংশিনখি।

অনীরকশুবা দি সী এ ইন্টর কোলেজ চেছ টুর্নামেন্ট ২০২৫ হৌদোকখ্রে

ইম্ফাল, সেপ্টেম্বর ২৮ (ঐচ এন এস):

মণিপুর চেছ এসোসিএশন (এম সী এ)গী মীৎয়েং মখাদা ধনবির চেছ একাদেমী (দি সী এ)না শীন্দুনা ঙসিদগী উরিপোক বচসপতি লৈকায়দা লৈবা হেরিটেজ কনভেন্টতা অনীরকশুবা দি সী এ ইন্টর স্কুল চেছ টুর্নামেন্ট ২০২৫ হৌদোকখ্রে।

নুমিৎ হুম্নি চুপ্পা থা অসিগী ৩০ ফাওবা চথগদবা চেছ টুর্নামেন্ট হৌদোকপগী থৌরম অদুদা য়ুথ এফোর্স এন্দ স্পোর্টসকী দিরেক্ট দিরেক্টর ময়েংবম ভেটো, দি পি ও/জেদ ই ও জোন ১ ইম্ফাল ৱেষ্টকী ৱাই হেমচন্দ্র অমদি দিপার্টমেন্ট ওফ সাইকিয়াত্রি রিমসকী এসোসিএট প্রোফেসর ডা. সেঞ্জম ব্রোজেন্দ্রোনা মথংশিংনা মরুওইবা মীওইশিং ওইনা শরুক য়াখি।

হেরিটেজ কনভেন্টতা ক্লাস টেন তম্লিবী মহৈরোয় শৌগাইজম লেদিয়ানা মণিপুর ষ্টেট শোং 'সনা লৈবাক মণিপুর'বু ভাইওলিন খোঙদুনা থৌরম অদু হৌদোকপগা লোয়না সোভিনিয়র অমসু ফোঙখি।

থৌরমগা মরী লৈননা য়ুথ এফোর্স এন্দ স্পোর্টসকী দিরেক্টর ডা. ময়েংবম ভেটোনা হায়, লমদম অসিদা ফাওগৎলক্লিবা চহী নৌরিবা মহৈরোয়শিংবু পুক্লিং থৌগৎপীবা ওইনা দি সী এনা শীন্দুনা অসিগুম্লবা ইন্টর কোলেজ চেছ টুর্নামেন্ট অমা পাঙথোকপা অসিমক য়াস দিপার্টমেন্টকী মায়কৈদগী থাগৎপা ফোঙদোকই। চেছ হায়রিবা মশান্না অসি য়াম্না লায়না লৌবা য়াদবা মনিং-মমাঙ, য়েৎ-ওই মায়কৈ মরিমক্তা মুন্না খম্বরগা শোয়হনবা য়াদবা মশান্না অমা ওইবনা মরম ওইরগা দিসিপ্লিন অসিদগী হৌগৎলক্লিবা নহারোলশিংনা ঐখোয়গী খুন্নাই অসিদা মশা মশানা লৌগদবা থৌদাং লৌরগা থোক্লকপা শান্নরোয় ওইরবদি তুংগী মীরোলদা চাওখৎপা শোয়দনা পুরকপা ঙমগনি। মশান্না অসি চাওখৎনবা হোৎনরিবশিংনসু অসিগুম্লবা টুর্নামেন্টশিং পাঙথোক্তুনা হৌগৎলক্লিবা শান্নরোয়শিংদা মশান্না অসিগী মতাংদা হেন্না খঙহন্নবা হোৎনগদবনি। মীয়াম্নসু হীরম অসিদা মতেং পাংগদবনি হায়খি।

নুমিৎ হুম্নি চুপ্পা পাঙথোক্কদবা ইন্টর কোলেজ চেছ টুর্নামেন্ট অদুদা মণিপুর তোঙান তোঙানবা স্কুলশিংদগী লাকপা নুপামচা অমদি নুপীমচা চেছ শান্নরোয় ৩৭৩ রোম হেনবনা কেটোগরি অহুমদা অথোয় অহেন তান্নগনি হায়রি।

আর এফ সী সী কৈনৌ থোইরগা য়ু এফ সী ফাইনেল চঙখ্রে

ইম্ফাল, সেপ্টেম্বর ২৮ (ঐচ এন এস):

দিষ্ট্রিক্ট স্পোর্ট এসোসিএশন (দি এস এ) বিষ্ণুপুরনা শীন্দুনা থা অসিগী ১৫দগী হৌরগা দি এস এ বিষ্ণুপুরগী মীনি ষ্টেদিয়মদা চথরিবা অহানবা য়ুম্নাম মনাও (সিনাবা) মেমোরিএল ফর্ষ্ট দিভিজন ফুটবোল লিগ ২০২৫দা য়ু এফ সী বিষ্ণুপুর মায় পাক্তুনা ফাইনেল চঙবা ঙমখ্রে।

দি এস এ বিষ্ণুপুরগী মখাদা লৈরিবা তোঙান তোঙানবা টিম ৯না কাঙলুপ অনী থোক্লা খায়দোক্তুনা চথরিবা ফুটবোল লিগ অসিগী ঙসি শান্নখিবা ১৭ শুবা লিগ মেটচকী অহানবা সেমি ফাইনেল মেটচ য়ু এফ সী বিষ্ণুপুর অমসুং আর এফ সী সী কৈনৌগী মরক্তা লম্বা তৌনখি।

টিম অনীগী মরক্তা শান্নখিবা অহানবা সেমি ফাইনেল মেটচ অদুগী ওইনা নাকল অনীমক্কী শান্নরোয়শিংনা চাংচৎতা হৈশিংবা মান্ননা শান্নবা ঙমখি। নাকল অনীমক্না মখোয় মখোয়গী হৈশিংবশিং উখোক্লদুনা মেটচ অদু মায় পাকপা ঙম্নবা অকনবা মওংদা লম্বা তৌনরকখি। অদুমওইনমক মেটচকী অপীবা অরোয়বা মতম ফাওবদা য়ু এফ সী বিষ্ণুপুরনা আর এফ সী সী কৈনৌবু পাঞ্জল ২-১দা থোইদুনা ফাইনেল চঙবা ঙম্বা অহানবা টিম ওইখিবনি। য়ু এফ সীগী পাঞ্জল অনী অদু মেটচকী ১২ অমসুং ৬২ শুবা মিনটতা লংজাগাই জি অমদি ননসিনলুংনা অমমম চনখিবনি। অদু আর এফ সী সীগী অমত্তা ঙাইরবা পাঞ্জল অদুনা মেটচকী ৩১ শুবা মিনটতা মনিমতুমনা চনখিবনি। চথরিবা ফুটবোল লিগ অসিগী অনীশুবা অমদি অরোয়বা সেমি ফাইনেল মেটচতা লোক্তাক এফ সী লোক্তাক প্রোজেক্ট অমদি টি ৱাই দি এ তৌবুলগী মরক্তা শান্নরগনি।

পুমলেন এফ সী তোকপাচীংনা ওল ককচিং খুনৌ স্পোর্টস এসোসিএশন থোইবা ঙমখ্রে

ইম্ফাল, সেপ্টেম্বর ২৮ (ঐচ এন এস):

দিষ্ট্রিক্ট স্পোর্টস এসোসিএশন (দি এস এ) ককচিংনা শীন্দুনা এসোসিএশন অসিগী প্লেগ্রাউন্দদা চথরিবা ২১ রক শুবা কে এস ঐচ কিশ্বরকুমার মেমোরিএল ফর্ষ্ট দিভিজন ফুটবোল লিগ টুর্নামেন্ট ২০২৫গী ঙসি শান্নখিবা মেটচ অমদা পুমলেন এফ সী তোকপাচীংনা ওল ককচিং খুনৌ স্পোর্টস এসোসিএশন মায়থীবা পীখ্রে।

ঙসি নুংথিল পুং ২.১৫ তাবদগী হৌরগা টিম অনীগী মরক্তা শান্নখিবা মেটচ অদুগী ওইনা নাকল অনীমক্কী শান্নরোয়শিংনা চাংচৎতা হৈশিংবা মান্ননা শান্নবা ঙমখি। টিম অনীগী মরক্তা ঙসি শান্নখিবা মেটচ অদুগী ওইনা নাকল অনীমক্না হৈশিংবা মান্ননা শান্নবা ঙমখিবনা মরম ওইরগা অমনা অমগী মায়কৈদা পাঞ্জল চন্নবা হোৎনখিবশিং ৱানা থোকখি। মেটচ অদিগী ওইনা অহানবা হাফ লোইবা ফাওবদা টিম অনীনা পাঞ্জল অমমম চনবা ঙমখি। ওল ককচিং খুনৌ স্পোর্টস এসোসিএশনগী পাঞ্জল অদুনা ৭ শুবা মিনটতা কে ঐচ অমুথোইনা অদুগা পুমলেন এফ সীগী পাঞ্জল অদুনা ৩৫ শুবা মিনটতা ঐচ মনিথোইনা চনখিবনি।

অনীশুবা হাফ শান্নখিবা অদুদা টিম অনীমক্না মখা তাবা পাঞ্জলশিং চনবা ঙম্নবা মখোয় মখোয়গী হৈশিংবশিং মপুং ফানা পুথোক্তুনা শান্নখি। মেটচ অদুগী ৬৩ শুবা মিনটতা পুমলেন এফ সীগী ঐচ মনিথোইনা মখা তানা পাঞ্জল অমা চনবা ঙমখি। অদুবু ওল ককচিং খুনৌ স্পোর্টস এসোসিএশনগী ওইনা পাঞ্জল চনবা ঙমখিদবদগী মেটচ অদু পুমলেন এফ সীনা পাঞ্জল ২-১দা মায় পাকখিবনি।

ফাইনেল শান্নরগনি

ইম্ফাল, সেপ্টেম্বর ২৮ (ঐচ এন এস):

রোজ ক্লবনা শীন্দুনা চথরক্লিবা অহানবা ষ্টেট লেভেল টিন মেমোরিএল ত্রোফি ২০২৫ নাইন মেন এ সাইদ নোক আউট ফুটবোল টুর্নামেন্টকী ফাইনেল মেটচ হয়েং নুংথিল পুং ২ তাবা মতমদা থিনুংঙ্গৈদা লৈবা জি দি সী গ্রাউন্দদা মণিপুর লৈঙাক্কী হান্নগী পি দব্লিয়ু দি অমসুং য়াসকী মিনিষ্টর গোবিন্দাস কোন্থৌজমনা অথোয়বা মীথুংলেন ওইদুনা পাঙথোক্লগনি হায়না ওর্গনাইজিং কম্মিটিগী মায়কৈদগী খঙহল্লক্লি।

HUEIYEN LANPAO DAILY CHESS PUZZLE

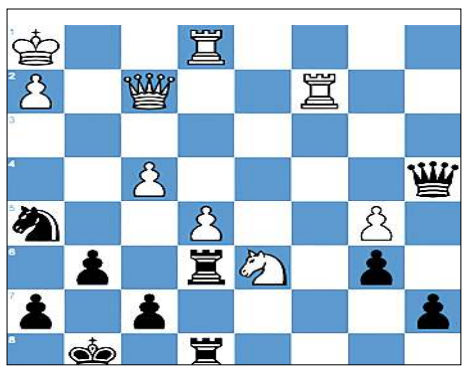

PUZZLE NO. 1606

Alexander S Budo - Vitaly Chekhover
URS-ch sf Leningrad, 1938

1.d4 Nf6	2.c4 e6	3.Nf3 b6	4.g3 Bb7	5.Bg2 Bb4+
6.Bd2 Qe7	7.O-O Bxd2	8.Qxd2 d6	9.Re1 O-O	10.Nc3 c5
11.e4 Rd8	12.d5 e5	13.Nh4 g6	14.f4 exf4	15.gxf4 Nh5
16.Qf2 Qf6	17.Rf1 Nd7	18.Rae1 Ba6	19.Nb5 Bxb5	20.cxb5 Re8
21.Bh3 Rad8	22.Bg4 Ng7	23.Kh1 c4	24.Bxd7 Rxd7	25.Re2 Rde7
26.Rfe1 Nh5	27.Ng2 c3	28.bxc3 Qxc3	29.e5 Qc4	30.a4 Qxd5
31.Rd2 Qc5	32.Ne3 Re6	33.Rc2 Qa3	34.Nc4 Qxa4	35.Nxd6...

QUESTION : Black to win

Puzzle 1605 Solution :

25. ...Bh3 *The black bishop clears the way for Black's knight to the square d7. The black bishop deflects White's bishop away from protecting the pawn. Opening the line from e2 to h2.*
26.Bxh3
26.Bh1 Nd3 27.b4 Rxc5 28.bxc5 Qf2#
26.Qxe5 Qxg2#
26. ...Rxc5 *The black rook attacks White's queen, which is defending the square e1.* **27.Qa3**
27.Bg4 Rxc3
27.Rf1 Rxc3
27.Qxc5 Nxf3+ 28.Kh1 Qxh2#
27. ...Rc2 Mating net **28.Qxa7**
28.Qe3 Qxe3+
28.Qf8+ Kxf8
28.Bf5 Qg2#
28. ...Nxf3+ 29.Kh1 Qxh2#
0-1

Printed, published and owned by Soubam Niladhaja Singh, published from Sega Road, Thouda Bhabok Leikai, Imphal West-795001, Manipur & printed at M/s. Kangleipak Printers, Sega Road, Thouda Bhabok Leikai, Imphal West-795001, Manipur
Editor : Maibam Dhanabir Meetei; e-mail:hueiyen_lanpao@yahoo.co.in, hueiyen_lanpao@rediffmail.com