য়ুনাক্কো কপঃ মৈরা বাশিখোংনা এম পি এস সী থোইরগা টিম চেম্পিয়ন ওইখ্রে

ইম্ফাল, মার্চ ২৯ (ঐচ এন এস):

শীংজমৈ ৱাংমা ক্ষেত্রি লৈকায়দা লৈবা এস ঈ ৱাই ও হোক্কি এস্ট্রো টর্ফ গ্রাউন্দদা চথরিবা ৩ লক শুবা ষ্টেট লেভেল মেন্স ওপন হোক্কি টুর্নামেন্ট-য়ুনাক্কো কপ ২০২৬ ঙসি লোইশিনখিবগা লোয়ননা লোইশিনবা নুমিৎতা শান্নখিবা ফাইনেল মেটচতা মৈরা বাশিখোংনা মণিপুর পুলিস স্পোর্টস ক্লব (এম পি এস সী) মায়থীবা পীরল্লগা টিম চেম্পিয়ন ওইবা ঙমখ্রে।

মণিপুর হোক্কিগী মীৎয়েং মখাদা য়ুনাক্কো স্কুলনা শীন্দুনা চথরকখিবা হোক্কি টুর্নামেন্ট অসিগী ঙসি ফাইনেল মেটচতা মৈরা বাশিখোং অমসুং এম পি এস সীগী মরক্তা লম্বা তৌনখি। টিম অনীগী মরক্তা ঙসি নুংথিল পুং ৩ তাবদগী হৌরগা শান্নখিবা ফাইনেল মেটচ অদুগী ওইনা হৌগৎলকপদগী টিম অনীমক্কী শান্নরোয়শিংনা চাংচৎতা হৈশিংবা মান্ননা শান্নবা ঙমখিবনা মরম ওইরগা অমনা অমগী মায়কৈদা পাঙ্গল চন্নবা হোৎনখিবশিং মায় পাকপা ঙম্লখিদে। মদুনা মরম ওইরগা অহানবা ক্বার্টর লোইবা ফাওবদা টিম অনীমক্লা পাঙ্গল অমত্তা চন্নবা ঙমদনা লৈখি।

অনীশুবা ক্বার্টর শান্নখিবা অদুদা এম পি এস সীগী মায়কৈদগী খরা লাকচনা শান্নবা ঙম্লকখিবগা লোয়ননা মেটচ অদুগী ২১ শুবা মিনটতা অহানবা পাঙ্গল চনবা ঙমখি। পাঙ্গল অদু টিম অদুগী শান্নরোয় সুরেসনা চনখিবনি। মদুগী মতুং ইকান কান্নদনা ২৬ শুবা মিনটতা এম পি এস সীগী এল মন্তোসনা পাঙ্গল অমা চনবা ঙমখিবগা লোয়ননা অহানবা হাফ লোইবা ফাওবদা এম পি এস সীনা পাঙ্গল ২-০দা মাঙজিল থারগা লৈবা ঙমখি।

অহুমশুবা ক্বার্টর শান্নখিবা অদুদা মৈরাগী মায়কৈদগী মখোয়গী মায়োক্তা চনশিনখিবা পাঙ্গলশিং অদু হন্দোকপা ঙম্লবা হান্নদগী হেন্না কন্না শান্নরকখি। মেটচ অদুগী ৩৯ শুবা মিনটতা মৈরাগী এন জেনজেননা পাঙ্গল অমা চনবা ঙমখি। মরিশুবা অমদি অরোয়বা ক্বার্টর শান্নখিবা অদুদা টিম অনীমক্লা মখোয় মখোয়গী হৈশিংবশিং মপুং ফানা উথোক্লদুনা মায় পাকপা ঙম্লবগীদমক শান্নখি। নাকল অনীনা অকনবা মওংদা লম্বা তৌনখিবা অদুগী ৫৯ শুবা মিনটতা মৈরা বাশিখোংগী শান্নরোয় এস মৈরাবনা ইক্লেলাইজর ওইরিবা পাঙ্গল অদু চনবা ঙমখিবগা লোয়ননা মেটচ লোয়বা ফাওবদা টিম অনীমক্লা পাঙ্গল ২-২দা মান্ননা লৈখি।

টুর্নামেন্ট কন্দক্ট রুলগী মতুংইন্না পেনালটি শুট আউটতা টিম অনীমক্কী মরাইবক লেপ্লখিবদা মৈরাগী টিমনা পেনালটি শুট আউট ৫ তৌখিবগী মনুংদা এন অবুং, এন জেনজেন অমদি ও লম্বোইবনা পাঙ্গল অমমম চনবা ঙমখি। অদুগা এম পি এস সীনা পেনালটি শুট আউট ৫ তৌখিবগী মনুংদা কে এস ঐচ ৱাঙম্বা অমদি এস সুরেসনা পাঙ্গল অমমম চনবা ঙমখিবগা লোয়ননা মেটচ অদু মৈরা বাশিখোংনা পাঙ্গল ৫-৪দা মায় পাক্লগা চেম্পিয়ন ওইবা ঙমখিবনি। টুর্নামেন্ট অসিগী ওইনা মৈরাগী কে দারিননা বেষ্ট গোল কিপর অদুগা টিম অসিমক্কী শান্নরোয় এন জেনজেননা বেষ্ট প্লেয়রগী মনা ফংখি।

হোক্কি টুর্নামেন্ট লোইশিনবগী থৌরম অদুদা হোক্কি ওলিম্পিয়ান ক্ষেত্রিময়ুম থোইবা, য়ুনাক্কো স্কুলগী প্রিন্সিপাল নাওরেম অজিৎ, হান্নগী ইন্টরনেশনল হোক্কি প্লেয়র এম কুলজিৎনচিংবনা অথোয়বা মীথুংলেন ওইনা শরুক য়াখিবগা লোয়ননা মকোক মথং তাখ্রবা অমদি অখন্নবা মনা ফংখ্রবা শান্নরোয়শিংদা শেলগী মনা অমদি ত্রোফিনচিংবা খুৎশীন্নদুনা পুক্লিং থৌগৎখি।

গার্লস ৱান দে ত্রোফিঃ পি টি আর সী পাৎশোই অমসুং সেদো থাংমৈবন্দ মায় পাকখ্রে

ইম্ফাল, মার্চ ২৯ (ঐচ এন এস):

মণিপুর ক্রিকেট এসোসিএশন (এম এন সী এ)না শীন্দুনা তোঙান তোঙানবা ক্রিকেট গ্রাউন্দশিংদা চথরিবা ৩ লক শুবা এম এন সী এ অন্দর-১৫ গার্লস ৱান দে ত্রোফি ২০২৫-২৬কী ঙসি শান্নখিবা তোঙান তোঙানবা মেটচশিংদা পি টি আর সী পাৎশোই অমসুং সেদো থাংমৈবন্দ মায় পাকখ্রে।

ঙসি অয়ুক অঙনবদগী হৌরগা থাওগ্রাউন্দ থাংমৈবন্দদা পি টি আর সী পাৎশোই অমসুং এম পি এ থৌনাওজমগী মরক্তা শান্নখিবা মেটচ অদুগী টোস এম পি এনা ঙমদুনা হান্না বেট্টিং তৌনবা খনখি। এম পি এনা বেট্টিং তৌদুনা শান্নখিবা ইন্নিংস অদুগী ওইনা বেটসমেন লাইশ্রম বন্দনা চনুনা বোল ২৮ মায়োক্লবদা রন ১৬ অদুগা য়ুম্লাম ইচাপামুনা বোল ৪৯ মায়োক্লবদা রন ২২ লৌদুনা টিমগী রন মশিং য়ামহন্নবা হোৎনরম্লবসু লেমহৌরিবা টিম অদুগী বেটসমেন অমত্তনা দিজিট অনী শুবা রনশিং লৌবা ঙমখিদবনা মরম ওইরগা ওভর ২৫দা ৱিকেট ৭ তুরগা পুন্না রন ৮৯দগী হেন্না লৌবা ঙমখিদে।

পি টি আর সীনা টার্গেট রন লৌবা ঙম্লবা বেট্টিং তৌদুনা শান্নখিবা ইন্নিংস অদুগী ওইনা বেটসমেন লাইতোঙ্গম পুর্নিমা অমসুং লাইতোঙ্গম বেনিতা অনীনা হৈনা শিংনা শান্নবা ঙমখি। ইন্নিংস অসিগী ওইনা লাইতোঙ্গম পুর্নিমানা বোল ২৪ মায়োক্লবদা রন ১২ অদুগা লাইতোঙ্গম বেনিতানা বোল ২৯ মায়োক্লবদা রন ৪০ লৌদুনা টার্গেট রন য়ৌহনবদা চাওনা মতেং পাংলমখি। ওভর ৯.৩দা পি টি আর সীগী ৱিকেট ৩ তুরগা টার্গেট রন হেন্দোক্তুনা পুন্না রন ৯১ লৌবা ঙমদুনা মেটচ অদু পি টি আর সীনা লাকচনা ৱিকেট ৭তা মায় পাকখিবনি। শান্নখিবা মেটচ অদুগী প্লেয়র ওফ দি মেটচকী টাইটলনা পি টি আর সীগী এল বেনিতানা তাখি।

এস ঈ দি ও সী গ্রাউন্দ কোংবা ধোবি লম্পাক্তা ৱাই পি এচ য়ু সী লল্লাম্বু অমসুং সেদো থাংমৈবন্দগী মরক্তা শান্নখিবা মেটচ অদুগী টোস সেদোনা ঙমদুনা হান্না বেট্টিং তৌনবা খনখি। সেদোনা বেট্টিং তৌদুনা শান্নখিবা ইন্নিংস অদুগী ওইনা ভিবিএন লাইশ্রম অমসুং সিলহৈবী সেরামনা ওপন্নর বেটসমেনশিং ওইখি। ওপন্নর বেটসমেন ওইখিবী সিলহৈবী সেরামনা বোল ২৭ মায়োক্লবদা রন ২২ খক্তমক লৌরম্লবসু অতোপ্পা ওপন্নর বেটসমেন ভিবিএন লাইশ্রম অমদি হংলেম মালেমঙানবী অনীনা হৈনা শিংনা শান্নবা ঙমদুনা টিমগী রন মশিং য়ামহনবদা চাওনা মতেং পাংলমখি। ইন্নিংস অসিদা ভিবিএন লাইশ্রমনা বোল ১০৮ মায়োক্লবদা রন ১৫৯ অদুগা হংলেম মালেমঙানবীনা বোল ৪৮ মায়োক্লবদা রন ৬২ লৌরমখি। ইন্নিংস অসিগী ওইনা অপীবা ওভর ৩০ লোইবদা সেদোগী ৱিকেট ২ তুরগা পুন্না রন ২৯৩ লৌবা ঙমখি।

অমরোমদা, ৱাই পি ঐচ য়ু সীনা টার্গেট রন লৌবা ঙম্লবা বেট্টিং তৌদুনা শান্নখিবা ইন্নিংস অদুগী ওইনা টিম অদুগী বেটসমেনশিংনা মায়োক্লরিবা সেদোগী বোল্লরশিংনা চথরকখিবা এটেকশিং মপুং ফানা মায়োক য়াদুনা শান্নবা ঙমখিদবনা মরম ওইরগা রন লৌনবা হোৎনখিবশিং মায় পাকপা ঙমখিদে। ইন্নিংস অসিগী ওইনা বেটসমেন অমত্তনা রন ৫ য়ৌবা লৌবা ঙমখিদবগা লোয়ননা ওভর ১১.৪দা ওল আউট ওইরগা রন ২১ খক্তমক লৌবা ঙমখিবদগী মেটচ অদু সেদোনা লাকচনা রন ২৭২দা মায় পাকখিবনি। ঙসি শান্নখিবা মেটচ অদুগী প্লেয়র ওফ দি মেটচকী টাইটলনা সেদোগী ভিবিএন লাইশ্রমনা তাখি।

খাগেম্বা ফুটবোল ত্রোফিঃ হৌদোকপা নুমিৎতা রাইজিং ক্লব থোংজু মায় পাকখ্রে

ইম্ফাল, মার্চ ২৯ (ঐচ এন এস):

ক্যামগৈ য়ুথ পাইওনিয়র ক্লব (কে ৱাই পি সী)না শীন্দুনা ক্যামগৈ হৈবোংমখোং গ্রাউন্দদা তোঙান তোঙানবা টিম ২০না কাংলুপ ৪দা শরুক য়ারগা ঙসিদগী ১৪ রক শুবা খাগেম্বা অন্দর-১৫ ফুটবোল ত্রোফি ২০২৬ হৌদোকখিবগা লোয়ননা হৌদোকপা নুমিৎকী অহানবা মেটচতা রাইজিং এথলেটিক ক্লব (আর এ সী) থোংজু মায় পাকখ্রে।

ফুটবোল ত্রোফি হৌদোকপগী থৌরম অদুদা ত্রান্সপোর্ট দিপার্টমেন্টকী দিরেক্টর খুমন্থেম দাইনানা অথোয়বা মীথুংলেন, কে ৱাই পি সীগী প্রসিদেন্ট নেপ্রম কিষননা থৌরম মপু অদুগা মণিপুর টেক্লিকেল য়ুনিভর্সিটিগী রেজিষ্ট্রার রমানন্দ নোংমৈকাপম, দ্রোনচার্য্য এৱার্দি লৈশাংথেম ইবোমচা, ষ্টেন্দার্দ রোবার্থ হায়র সেকেন্দরি স্কুলগী চেয়ারপার্সন ফৈরোইজম লনধোনি, এদিস্নল এস পি এস আই টিসু ওইরিবী ইন্টরনেশনল সাইক্লিষ্ট চবুংবম রামেশ্বরি অমদি অর্জুন এৱার্দি ঙাংবম সোনিয়ানা অখন্নবা মীথুংলেনশিং ওইনা শরুক য়াখি।

ঙসি হৌদোকপা নুমিৎকী অহানবা মেটচতা আর এস সী থোংজু অমদি গোল্ড এফ সী (এ) ক্যামগৈগী মরক্তা লম্বা তৌনখি। টিম অনীগী মরক্তা শান্নখিবা মেটচ অদুগী অপীবা অরোয়বা মতম ফাওবদা আর এস সীনা গোল্ডন এফ সীবু পাঙ্গল ৩-১দা মায়থীবা পীখি।

থৌরমদুনা ৱা ঙাংলদুনা ত্রান্সপোর্ট দিরেক্টর খুমন্থেম দাইনানা, শান্নবা মতমদা মায় পাকপা নত্রগা মায়থীবা থীদনা শান্নরোয়শিংনা শান্নবগী কাঙলোন ঙাক্লা অমদি থকশি-খাশি লৈনা অমদি টিম স্পিরিটকা লোয়ননা শান্নবা মথৌ তাই হায়খি।

ফামগী মায়কৈদগী থাগৎপা অমদি হরাওবা ফোঙদোরক্লি

ইম্ফাল, মার্চ ২৯ (ঐচ এন এস): হোক্কি ইন্দিয়ানা শীন্দুনা হন্দক্তা পাঙথোকখিবা হোক্কি ইন্দিয়াগী ৮ লক শুবা এন্যুএল এৱার্দ ২০২৫গী মনা লাম্লোকপদা পোষ্টরিয়র হোক্কি একাদেমী মণিপুর (ফাম)দগী হৌখিবী মণিপুর ইমাগী মমোম বিচু খারিবমনা হোক্কি ইন্দিয়া বালজিৎ সিংহ এৱার্দ ফোর গোল কিপরগী মনা ফংখিবা অমদি একাদেমী অসিমক্তদগী হৌখিবা সংলাকপম নিলকান্তনা ইন্টরনেশনল মেটচ ১৫০ হেন্না শান্নবা ঙমখিবগীদমক ইকায় খুম্লবা উৎলকখিবা অদুবু ফামগী মায়কৈদগী থাগৎপা অমদি নুংঙাইবা ফোঙদোরক্লি। ফামগী চেরোল অমনা হায়, পীক্লিবা অঙাংশিংবু গ্রাসরুটতগী হৌরগা কোচ রোমেস অমদি শান্তিকুমারনা লমজিং লমতাক্তুনা হৌখিবা শান্নরোয় কয়ানা মালেমগী থাক্তা ইন্দিয়াগী টিমদা অচৌবা থৌদাং লৌদুনা অর্জুন এৱার্দি অনী, ওলিম্পিয়ান ৪, ইন্টরনেশনল প্লেয়র ১০গী মথক্তা পুথোকপা ঙমখিবগীসু নুংঙাইবা ফোঙদোরক্লি। এন্যুএল এৱার্দ অদুদা বিচুদা শেলগী মনা ওইনা লুপা লাখ ৫ অদুগা নিলকান্তদনা লুপা লাখ ১.৫ পীদুনা ইকায় খুম্লবা উৎখি।

দি এল সী হৈরোকনা ষ্ট্রিট গেং মোইজিং মায়থীবা পীরগা টিম চেম্পিয়ন ওইরে

ইম্ফাল, মার্চ ২৯ (ঐচ এন এস):

হৈরোক য়ুনাইটেদ ক্রিকেট ক্লব, হৈরোক্লা শীন্দুনা টিম ১২না শরুক য়ারগা থা অসিগী ১দগী হৈরোক পার্ট ২ পোলো গ্রাউন্দদা চথরকখিবা মেক্স ত্রোফি লেট নিংথৌজম হেমন্ত মেমোরিএল অহানবা ষ্টেট লেভেল টেন্নিস বোল ক্রিকেট টুর্নামেন্ট লোইশিনখিবগা লোয়ননা লোইশিনবা নুমিৎতা শান্নখিবা মেটচতা দি এল সী হৈরোকনা ষ্ট্রিট গেং মোইজিং মায়থীবা পীরল্লগা টিম চেম্পিয়ন ওইবা ঙমখ্রে।

টুর্নামেন্ট অসিগী ঙসি শান্নখিবা ফাইনেল মেটচতা দি এল সী হৈরোক্লা টোস ঙমদুনা হান্না বেট্টিং তৌদুনা শান্নখি। দি এল সীনা বেট্টিং তৌদুনা শান্নখিবা ইন্নিংস অদুগী ওইনা ওভর ১৩.৫তা ওল আউট ওইরগা পুন্না রন ১০০ লৌবা ঙমখি। মদুগী পাউখুম ওইনা ষ্ট্রিট গেং মোইজিং না বেট্টিং তৌদুনা শান্নখিবা ইন্নিংস অদুগী অপীবা ওভর ১৫ লোইবদা ৱিকেট ৯ তুরগা রন ৮১ দগী হেন্না লৌবা ঙমখিদবদগী মেটচ অদু দি এল সীনা রন ১৯দা মায় পাক্তুনা চেম্পিয়ন ওইবা ঙমখিবনি।

ঙসি টুর্নামেন্ট লোইশিনবগী থৌরম অদুদা ইম্ফাল ৱেষ্টকী দিপ্যুটি কম্মিস্নর ময়াংলম্বম রাজকুমার, হান্নগী মিনিষ্টর এম ওকেন্দ্রো, ৩ শুবা আই আর বিগী কম্মান্দিং ওফিসর এস হেমন্ত, সেটলমেন্ট দিপার্টমেন্টকী দিরেক্টর দেবিদ এলাংবম, মিল্লেনিয়ম স্কুলগী ফাউন্দর পাঙ্গেজম রোবিন, রিমসকী এসিস্টেন্ট সুপরিন্টেন্দেন্ট ডা. লাইশ্রম ট্রিনিটি মৈতৈ, দি এম য়ুনিভর্সিটিগী এসিস্টেন্ট প্রোফেসর রাজকুমার চীংখৈ, থৌবাল জিলা পরিষদকী অধক্ষ কে ঐচ সোভানচিংবনা মরুওইবা মীথুংশিং ওইখি।

মকোক মথং তাখ্রবশিংদা মনা পীদুনা পুক্লিং থৌগৎখ্রে

ইম্ফাল, মার্চ ২৯ (ঐচ এন এস):

কাংবা চেছ একাদেমীনা শীন্দুনা থা অসিগী ২৮ অমসুং ২৯দা নিংঙোম্বম বজার কম্যুনিটি হোলদা পাঙথোকখিবা ৬ শুবা কাংবা ইন্ত্রা একাদেমী টুর্নামেন্ট ২০২৬তা মকোক মথং তাখ্রবশিংদা শেলগী মনা অমদি সার্টিফিকেটশিং পীদুনা পুক্লিং থৌগৎখ্রে হায়রি।

হীরম অসিগা মরী লৈননা কাংবা চেছ একাদেমীনা থাদোরকপা চেরোল অমনা হায়, ফাইদ রেটেদ শান্নরোয় ৩ অমদি নুপীমচা শান্নরোয় ৫ য়াওনা পুন্না শান্নরোয় ১৯না টুর্নামেন্ট অদুদা অথোয়-অহেন চাংদম্লখি। টুর্নামেন্ট অসিগী মকোক মথং তাখ্রবশিংদা শেলগী মনা ওইনা মথংশিংনা লুপা লিশিং ৫, লুপা লিশিং ৩ অমদি লুপা লিশিং ২গা লোয়ননা সার্টিফিকেটশিং য়েন্থোকখি। মসিগা লোয়ননা তোঙান তোঙানবা কেটাগরিগী প্রাইজ ৱিন্নরশিংদসু শেলগী মনা ওইনা লুপা লিশিং ১/১ পীদুনা পুক্লিং থৌগৎখিবগা লোয়ননা শরুক য়াখিবা খুদিংমক্তসু কন্সোলেসন প্রাইজ সার্টিফিকেট খুৎশীন্নখি। মনা য়েন্থোকপগী থৌরম অদু য়ুনাইটেদ প্রোটো ইন্দিজিনস পীপল ওফ মণিপুরগী এদভাইজর ইরেংবম জ ত্রানা অথোয়বা মীথুংলেন ওইনা শরুক য়াখি হায়রি।

সংটংলে মখাঃ থংম থংব গী থংই থং হুক্তেক

টমথী থমহ্লোম গী থংই লৈ মখাবে হেক গাথোক্তুপ্তং

ক্তমহেন, হেপ্তক ৪৫ (থঁক থংম থংলা): হুলিমাগে গংক্তপ্তেম ইন্থৎবৈ থংলৈলৈথংলে (থংম গী থংই থং) হুমাথে মখাঁটুমাথে লৈথেন্নে ক্তেথাক্তংগাথোক্তম ঠঁৎ লৈক-থংথে ক থেপ লৈ লংক্তংব মখৈলৈ ইন্থৎবৈ মখৈক্লেন্নম ক্তংক্তপ্তম সংটংলে মখাঁক্তপ্তে ইন্থৎবৈ থংলৈক্লেন্নম থংম থংব গী থংই থং হুক্তেক মখাবে হেক গাথোক্তুপ্তং॥

মখৈথা থংলৈথে মখৈক্লেন্নম মখৈক্লাগে থংলৈ হুংথে মখৈক্লেন্নম থংম থংব গী থংই থং হুক্তেক টমথী থমহ্লোম গী থংই লৈ মখাবে হেক গাথোক্তুপ্তং॥ থংম থংব গী থংই থংলৈ হেক্তেপ্তে মখৈক্লেন্নম থংম থংব গী থংই থং হুক্তেক টমথী থমহ্লোম গী থংই লৈ মখাবে হেক গাথোক্তুপ্তং॥ মখৈক্লেন্নম থংম থংব গী থংই থংলৈ হেক্তেপ্তে মখৈক্লেন্নম থংম থংব গী থংই থং হুক্তেক টমথী থমহ্লোম গী থংই লৈ মখাবে হেক গাথোক্তুপ্তং॥

থংলৈথে ক্তেই মখৈক্লেন্নম থংম থংব গী থংই থং হুক্তেক টমথী থমহ্লোম গী থংই লৈ মখাবে হেক গাথোক্তুপ্তং॥ মখৈক্লেন্নম থংম থংব গী থংই থংলৈ হেক্তেপ্তে মখৈক্লেন্নম থংম থংব গী থংই থং হুক্তেক টমথী থমহ্লোম গী থংই লৈ মখাবে হেক গাথোক্তুপ্তং॥

থংলৈথে ক্তেই মখৈক্লেন্নম থংম থংব গী থংই থং হুক্তেক টমথী থমহ্লোম গী থংই লৈ মখাবে হেক গাথোক্তুপ্তং॥ মখৈক্লেন্নম থংম থংব গী থংই থংলৈ হেক্তেপ্তে মখৈক্লেন্নম থংম থংব গী থংই থং হুক্তেক টমথী থমহ্লোম গী থংই লৈ মখাবে হেক গাথোক্তুপ্তং॥

থংলৈথে ক্তেই মখৈক্লেন্নম থংম থংব গী থংই থং হুক্তেক টমথী থমহ্লোম গী থংই লৈ মখাবে হেক গাথোক্তুপ্তং॥ মখৈক্লেন্নম থংম থংব গী থংই থংলৈ হেক্তেপ্তে মখৈক্লেন্নম থংম থংব গী থংই থং হুক্তেক টমথী থমহ্লোম গী থংই লৈ মখাবে হেক গাথোক্তুপ্তং॥

সেক্তা ত্রোফিঃ এন জি এল সেক্তানা ৱিন্নর ওইরে

ইম্ফাল, মার্চ ২৯ (ঐচ এন এস):

ইমা ইমোনু ইরাৎ থৌগল লুপ সেক্তানা শীন্দুনা সোসল স্পোর্টিং ক্লব (এস এস সী) সেক্তাগী শান্নবুংদা চথরক্লিবা ৭শুবা সেক্তা ত্রোফি ২০২৬ নাইন-এ-সাইদ ভিলেজ ৱাইজ মেন্স ওপন ফুটবোল টুর্নামেন্ট ঙসি লোইশিনখিবগা লোয়ননা লোইশিনবা নুমিৎতা শান্নখিবা ফাইনেল মেটচতা এন জি এল সেক্তা মায় পাক্তুনা চেম্পিয়ন ওইবা ঙমখ্রে।

টুর্নামেন্ট অসিগী ফাইনেল মেটচতা ঙসি এন জি এল সেক্তা অমসুং পুখাও এফ সীগী মরক্তা অকনবা লম্বা তৌনখি। টিম অনীগী মরক্তা ঙসি শান্নখিবা মেটচ অদুগী ওইনা নাকল অনীমক্কী শান্নরোয়শিংনা চাংচৎতা বোল পায়বগী চাং মান্ননা শান্নবা ঙম্লবসু মেটচকী অপীবা অরোয়বা মতম ফাওবদা এন জি এল সেক্তানা পাঙ্গল ৩-১দা মায় পাক্লগা চেম্পিয়ন ওইবা ঙমখিবনি।

ঙসি পাঙথোকখিবা লোইশিনবা নুমিৎকী থৌরম অদুদা লম্লাইএ সীগী এম এল এ কে ঐচ ইবোমচা, এস এস সী সেক্তাগী প্রসিদেন্ট এল লন দন মৈতৈ, সওঙ্কুং জিলা পরিষদকী হান্নগী মেম্বর য়ুম্লাম ইবোহলনচিংবনা মরুওইবা মীথুংলেনশিং ওইনা শরুক য়াখি।

থৌরমগা মরী লৈননা এম এল এ কে ঐচ ইবোমচানা ফোঙদোকখিবদা স্পোর্টসনা মণিপুরবু মালেমগী মীয়ামদা মশক তাকপা খক্তা নত্তনা ঐখোয় মশেল অমগা অমগা শকখঙ মায়খঙনবগী খুদোংচাবসু পীরি। ঐখোয়না থৱায় য়াওনা শান্নরবদি শোয়দনা মায় পাকপা ঙম্বগা লোয়ননা অমগা অমগা নুংশিন্নবগী অচেৎপা মরী অমসু শাগৎপা ঙমগনি। মরম অদুনা শান্নবদা পুক্লিং চঙশি হায়খি।

ৱাই য়ু সী সীনা য়ু সী সী উরিপোক মায়থীবা পীখ্রে

ইম্ফাল, মার্চ ২৯ (ঐচ এন এস): মণিপুর ভেটেরান ক্রিকেট এসোসিএশন (এম ভি সী এ)না শীন্দুনা ঙসিদগী টিম ২২না কাঙলুপ ৪দা শরুক য়ারগা ইম্ফাল ৱেষ্টকী লংথবাল পব্লিক গ্রাউন্দদা ৩ লক শুবা খোমদ্রাম ওংবী হিজম মেম্মা মেমোরিএল টি-২০ মণিপুর ভেটেরান ক্রিকেট টুর্নামেন্ট ২০২৬ হৌদোকখিবগা লোয়ননা হৌদোকপা নুমিৎতা শান্নখিবা অহানবা মেটচতা ৱাই য়ু সী সী ক্বাকৈথেলনা য়ু সী সী উরিপোক মায়থীবা পীখ্রে।

ঙসি ৱাই য়ু সী সী অমসুং য়ু সী সীগী মরক্তা শান্নখিবা মেটচ অদুগী টোস ৱাই য়ু সীনা ঙমদুনা হান্না বেট্টিং তৌদুনা শান্নখি। ৱাই য়ু সীনা বেট্টিং তৌদুনা শান্নখিবা ইন্নিংস অদুগী ওইনা টিম অদুগী বেটসমেন অয়াম্বনা মায়োক্লরিবা টিমগী বোল্লরশিংনা চথরকখিবা এটেকশিং হৈনা শিংনা মায়োক য়াদুনা শান্নবা ঙমখিবগা লোয়ননা অপীবা ওভর ২০ লোইবদা ৱিকেট ৭ তুরগা রন ১৩০ লৌবা ঙমখি।

য়ু সী সীনা টার্গেট রন লৌবা ঙম্লবা বেট্টিং তৌদুনা শান্নখিবা ইন্নিংস অদুগী ওইনা বেটসমেন ত্রিমলনা বোল ২৫ মায়োক্লবদা রন ২৭ অদুগা দেবিদনা বোল ১৮ মায়োক্লবদা রন ১৭ লৌরমখিবা অদু নত্তনা লেমহৌরিবা টিম অদুগী বেটসমেন অমত্তনা দিজিট অনী শুনা লৌবা ঙমখিদবদগী ওভর ২০ লোইবদা ৱিকেট ৯ তুরগা রন ১০৬ খক্তমক লৌবা ঙমখিবদগী মেটচ অদু ৱাই য়ু সী সীনা রন ২৪দা মায় পাকখিবনি।

HUEIYEN LANPAO DAILY CHESS PUZZLE

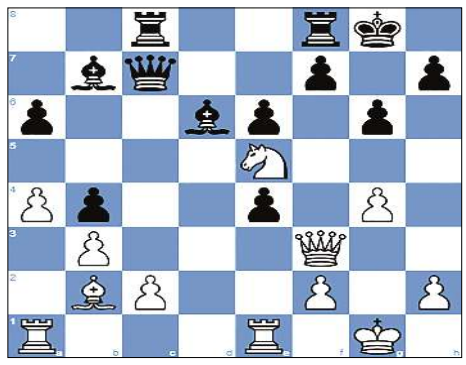

PUZZLE NO. 1773

Jurica Bazant (2139) - Tomislav Colakic (1990)
CRO-chT3A Center Zagreb, 2010.11.07

1.d4 d5	2.Nf3 c5	3.e3 Nc6	4.b3 Nf6	5.Bb2 e6
6.Nbd2 cxd4	7.exd4 Bd6	8.a3 O-O	9.Bd3 a6	10.O-O b5
11.Re1 Bb7	12.Ne5 Rc8	13.Qf3 Ne7	14.Qh3 g6	15.Ndf3 Nf5
16.a4 b4	17.Bc1 Qc7	18.g4 Nxd4	19.Bb2 Nxf3+	20.Qxf3 Ne4
21.Bxe4 dxe4	22. ...			

QUESTION : White to win

Puzzle 1772 Solution :

9. Qxf8+ *The white queen clears the way for White's knight to the square d6. The white queen captures Black's bishop, which was defending the square g7.* **Rxf8 10.Nd6+ Ke7 11.Nf5+** *Double check Ke6*
11...Ke8 12.Ng7#
12. Ng7#
1-0

Printed, published and owned by Soubam Niladhaja Singh, published from Sega Road, Thouda Bhabok Leikai, Imphal West-795001, Manipur & printed at M/s. Kangleipak Printers, Sega Road, Thouda Bhabok Leikai, Imphal West-795001, Manipur
Editor : Maibam Dhanabir Meetei; e-mail:hueiyen_lanpao@yahoo.co.in, hueiyen_lanpao@rediffmail.com