# নেশনল স্পোর্টস য়ুনিভর্সিটি অথুবদা মথৌ তৌহন্নবা হোৎনরিঃ এম পি লৈশেম্বা সনাজাওবা

**ইম্ফাল, ওগষ্ট ২৯ (ঐচ এন এস):** মণিপুরদা হৌজিক লিংখৎলক্লিবা নেশনল স্পোর্টস য়ুনিভর্সিটি অথুবদা মথৌ তৌহন্নবা হোৎনরি হায়না রাজ্য সভাগী এম পি লৈশেম্বা সনাজাওবনা ফোঙদোকখ্রে।

মণিপুর য়ুনিভর্সিটি ওফ কলচর (এম য়ু সী) অমদি ইন্দিয়া লৈঙাক্কী য়ুনিভর্সিটি ওফ গ্রান্টস কম্মিসন মিনিষ্ট্রি ওফ এদ্যুকেসনগা খুৎশন্ন দুনা ঙদিগী হৌরগা নুমিৎ হুম্নি চুপ্পা কাঞ্চিপুরদা লৈবা এম য়ু সী এক্সটেন্সন কেম্পসতা 'এক ঘন্তা খেল কে মৈদান মে' হায়বা থীমদা য়ুম্ফম ওইরগা চথগদবা নেশনল স্পোর্টস দে ২০২৫ হৌদোকপগী থৌরমদা অথোয়বা মীথুংলেনগী ৱারোল পীরদুনা এম পি লৈশেম্বা সনাজাওবনা ৱাফম অসি ফোঙদোকখিবনি।

মহাক্না মখা তানা ফোঙদোকখিবদা লমদম অসিদা শান্নবুংশিং মুখৎলগা কম্যুনিটি হোল শাগৎপগী চৎনবী অমা লৈরক্লিবা অসি মুখৎনবা হোৎনগদবনি। লমদম অসিদা শান্নবুং লৈশিল্লক্তবনা মরম ওইরগা অঙাংশিংনা মনীং তম্না শান্নবা ফংলক্তবদগী য়ুমগী কাখু অমদা মোবাইল গেম ওইনা শান্নদুনা লৈরি। মসি ঐখোয়গী ওইনদি য়াম্না লাইবক থীবনি।

মণিপুর য়াম্না ঙল্লিঙৈ মতমদগী শান্ন-খোৎনবদা থৱায় য়াওদুনা লাক্লি। ইপা-ইপুশিংগী মতমদগী হৌরগা ঐখোয়গী লু তোংদা শান্নবগী থোইদোক হেন্দোকপা হৈশিংবা কয়া য়াওরি। মশাদা য়াওজরিবা হৈশিংবশিং অদু মফম চানা শীজিন্নবা অমদি পান্দম ফংনবা হোৎনরবদি লমদম অসিগী শান্নরোয়শিং মালেমদা মায়থীবা পীবা ঙল্লোই। অদুবু লাইবক থীবদি মণিপুরদা থোক্লিবা চহী অনী হেল্লবা ইরাং অসিনা লমদম অসিদা লৈরিবা মীপুম খুদিংদা ৱাখলগী অমদি হকচাংগী অৱাবা কয়া মায়োক য়াহল্লি। অদুমওইনমক লমদম অসিগী শান্নরোয়শিংনা কন্না হোৎনদুনা লমদম অসিগী মীংচৎতি লেপ্তুনা অদুম্মক পুরক্লি। মণিপুরগী অসিগুম্বা শান্ন-খোৎনবদা হৈশিংবা অদু ইন্দিয়া লৈঙাক্লা খঙদুনা লমদম অসিদা নেশনল স্পোর্টস য়ুনিভর্সিটি লিংখৎখিবনি। য়ুনিভর্সিটি অসি অথুবা মতমদা মথৌ তৌহন্নবা কন্না হোৎনরি অমদি পার্লিয়ামেন্টতসু হীরম অসিগী মতাংদা পুথোকখ্রে।

নাকল অমরোমদা, ইম্ফালগী অকোয়বগী ফীভম য়েংলুবদা শান্নবুং লৈশিল্লক্তে। মসিনা মরম ওইরগা নহাশিং মনিং তম্না শান্নবা ফংদ্রে। শান্নবুংদা থোরক্তুনা শান্নবা ফংলক্তবনা মরম ওইরগা য়ুমগী কা মনুংদা মোবাইল গেম ওইনা শান্নদুনা লৈরে। মরম অদুনা ঐখোয়না শান্নবুং কন্দুনা শান্নরোয়শিং য়োকখৎনবা হোৎনসি হায়খি।

ঙসিগী থৌরম অদুদা য়ুথ এফেয়র্স এন্দ স্পোর্টসকী দিরেক্টর ডা. ময়েংবম ভেটো অমদি মণিপুর য়ুনিভর্সিটি ওফ কলচরগী ভাইস চাঞ্চেল্লর প্রোফেসর পাওনম গুনিন্দ্রোসু শরুক য়াখি।

# য়ুথ এফেয়র্স এন্দ স্পোর্টস লোয়শঙনা শীন্দুনা ষ্টেটকী থাক্তা নেশনল স্পোর্টস দে ২০২৫ হৌদোকখ্রে

**ইম্ফাল, ওগষ্ট ২৯ (ঐচ এন এস):** দিপার্টমেন্ট ওফ য়ুথ এফেয়র্স এন্দ স্পোর্টস (য়াস)না শীন্দুনা ঙসি খুমন লম্পাক স্পোর্টস কমপ্লেক্সতা লৈবা হোক্কি ষ্টেদিয়মদা ষ্টেটকী থাক্তা নেশনল স্পোর্টস দে ২০২৫ হৌদোকখ্রে।

ঙসি লৈবাক অসিগী মফম পুম্নদা পাঙথোক্লবগুম্না মণিপুরদসু য়ুথ এফেয়র্স এন্দ স্পোর্টস দিপার্টমেন্টনা শীন্দুনা পাঙথোকখিবা নেশনল স্পোর্টসকী থৌরম অদুদা মহুদকী প্রিন্সিপাল সেক্রেটরি আর কে দিনেসনা অথোয়বা মীথুংলেন ওইনা শরুক য়াখি।

থৌরম হৌদোক্তিত্র ঙৈগী মমাঙদা ইন্দিয়াগী হোক্কি লিজেন্দরি মেজর ধ্যানচান্দগী ফোটোদা লৈ-শু কৎতুনা মহাক্কী মফমদা অৱাংবা থাক্তা ইকায় খুম্নবা উৎখি। থৌরমদুগা মরী লৈননা আর কে দিনেসনা হায়, ইন্দিয়াগী হোক্কি মশান্নগী ওইনা শক্লাইরবা শান্নরোয় মেজর ধ্যানচান্দ কুমজা ১৯২৮দা পাঙথোকখিবা ওলিম্পিক গেমসতা ইন্দিয়া টিমদা শরুক য়াদুনা শান্নখি। মদুদা মহাক্না পাঞ্জল ১৪ চল্লগা বেষ্ট টোপ স্কোররগী এৱার্ডসু ফংবা ঙমখি। কুমজা ১৯৩৬তা জর্মনগী কোনুং বার্লিনদা পাঙথোকখিবা ওলিম্পিক্সতসু মেজর ধ্যানচান্দনা শান্নখিবা ফজরবা খুৎশান্না অদু উবদা জর্মনগী হিটলর মশামক্না ফাওবা জর্মনগী সিটিজনশিপ পীরগে হায়না ফোঙদোকখিবা লৈখি। মহাক্কী পুন্সি ৱারীদা য়ুম্ফম ওইরগা ঙসিগী হৌরক্লিবা অমদি তুংগী মীরোলশিংনসু মহাক্কী মতৌ তমজনিঙাইনি। লোয়ননা ঙসি ঐখোয়গী লমদম অসিদা লৈরিবা শান্নরোয়শিংনসু মেজর ধ্যানচান্দগুম্না মীংচৎ কয়া পুরক্কনি হায়বগী থাজবসু লৈ হায়খি।

নুমিৎ হুম্নি চুপ্পা য়াস দিপার্টমেন্টনা শীন্দুনা পাঙথোক্কদবা নেশনল স্পোর্টস দেগা মরী লৈননননা ঙসি অহৌবা নুমিৎতা খুমন লম্পাক হোক্কি ষ্টেদিয়ম, খুমন লম্পাক বোক্সিং এরেনা অমদি খুমন লম্পাক মেইন ষ্টেদিয়মদা মথংশিংনা হোক্কিগী ষ্টেট লেভেল মেজর ধ্যানচান্দ ত্রোফি, এন এস এগী শান্নরোয়শিংনা বোক্সিং কম্পিটিসন লোয়ননা য়াস ১১ অমদি মমি থৱান টিম অনীগী মরক্তা মেন ফুটবোল এক্সিবিসন মেটচশিং পাঙথোকখি।

থৌরমগা মরী লৈননা হয়েং নীনি চনবা নুমিৎতা খুমন লম্পাক্তা কিলোমিটর ২৫গী ওইবা হাফ মরাথোন, খুমন লম্পাককী ষ্টেট য়ুথ সেন্টরদা পেনেল দিসকসন অমদি ৱার্ক শোপ, ইন্দোর ষ্টেদিয়মদা ওপন মুক্লা টুর্নামেন্ট, এন এস এ ক্লাস রুমদা চেম্পিয়ন ওইরক্লবা এথলিটশিংগা ইন্টরেক্সন প্রোগ্রাম লোয়ননা খুমন লম্পাক স্পোর্টস কমপ্লেক্সতা কিলোমিটর ১গী ৱাকিং রেস পাঙথোক্কনি।

ঙসিগী থৌরমদুদা শরুক য়াখিবশিংনা হৌগৎলক্লিবা শান্নরোয়শিংদা পুক্লিং থৌগৎপা ৱাফম কয়া থমখি।

# ওপন চেছ টুর্নামেন্ট ২০২৫ হৌদোকখ্রে

**ইম্ফাল, ওগষ্ট ২৯ (ঐচ এন এস):** সার্ভিস রিক্রিএসন এন্দ ওর্গনাইজেসন ওফ য়ুথস (এস আর ও আই)না শীন্দুনা ওল মণিপুর চেছ এসোসিএশনগী মীৎয়েং মখাদা শীংজমৈ এ সীগী এম এল এ য়ুম্নাম খেমচান্দনা স্পোন্সর তৌরগা শীংজমৈ থোঙাম লৈকায়দা লৈবা এস আর ও আইগী কমপ্লেক্সতা অনীশুবা ষ্টেট লেভেল এম এল এ শীংজমৈ এসেমব্লি কন্সটিট্যুএন্সি ত্রোফি ওপন চেছ টুর্নামেন্ট ২০২৫ হৌদোকখ্রে।

ঙসিদগী হৌরগা ভেটেরান, ওপন, জুনিয়র বোইজ অমদি জুনিয়র গার্লস হায়না খাদোক্তুনা কেটাগরি মরিদা নুমিৎ হুম্নি চথগদৌরিবা টুর্নামেন্ট অসিদা পুন্না শান্নরোয় ৯৩না শরুক য়ারি। থৌরম অদুদা ইম্ফাল ম্যুনিসিপাল কোর্পোরেসনগী মেয়র এল লোকেশ্বর, ৱার্ড নম্বর ১৬গী কোওপরেটর টি ঐচ ইলিজা অমদি এস আর ও আইগী প্রসিদেন্ট এন জি ইন্দ্রকুমারনা মথংশিংনা অথোয়বা মীথুংলেন, অখন্নবা মীথুংলেন অমদি থৌরম মপু ওইনা শরুক য়াখি।

ষ্টেটকী থাক্তা পাঙথোক্কদৌরিবা থৌরম অসিগা মরী লৈননা এন জি ইন্দ্রকুমারনা হায়, লমদম অসি পীকচরবসু লৈবাক অসিগী পৱার হাউস ওফ স্পোর্টস হায়না খঙনরিবনি। মরম অদুনা ঐখোয়না মশান্না খুদিংমক্তা মাঙজিল থাবা মথৌ তাই। লমদম অসিদা চেছ মশান্নবু প্রমোট তৌনবগী ৱাখল্লোনদা মমাঙ চহীদগী হৌরগা ষ্টেটকী থাক্তা চেছ টুর্নামেন্ট অসি পাঙথোকপা হৌরকখিবনি। মখা তানসু টুর্নামেন্ট অসি পাঙথোকখিগনি হায়খি।

# লমঙানবা ক্ষেত্রিময়ুমনা মণিপুরগী মেদল একাউন্ট হাঙদোকখ্রে

**ইম্ফাল, ওগষ্ট ২৯ (ঐচ এন এস):** ওড়িষাগী কটকতা চথরিবা ৪ রক শুবা সব জুনিয়র এন্দ সিনিয়র টাইক্কান্দো চেম্পিয়ন্সিপগকী ঙসি নীনি চনবা নুমিৎতা মণিপুরগী লমঙানবা ক্ষেত্রিময়ুমনা পুমসে ফ্রী ষ্টাইল ইন্দিভিজুএল মেলদা ব্রোঞ্জ মেদল লৌদুনা মণিপুরগী অহানবা মেদল একাউন্ট হাঙদোকখ্রে।

ওড়িষা টাইক্কান্দো এসোসিএশনগী মীৎয়েং মখাদা ওগষ্ট ২৮দগী হৌরগা মথং থাগী ২ ফাওবা চথগদবা ৪ রক শুবা সব জুনিয়র এন্দ সিনিয়র টাইক্কান্দো চেম্পিয়ন্সিপ অসিদা নুপা অমসুং নুপীগী সব জুনিয়র অমদি সিনিয়র শান্নরোয় ৩৩না মণিপুর রিপ্রজেন্ট তৌদুনা শরুক য়ারি। মদুগী মনুংদা লমঙানবা ক্ষেত্রিময়ুমনা ঙসি অহানবা ওইনা ব্রোঞ্জ মেদল লৌদুনা মণিপুরগী মেদল একাউন্ট হাঙদোকখিবনি। লমঙানবা শীংজমৈ ওক্রম লৈকায়দগী দোলেন্দ্রো অমদি রোজিতাগী মচানুপানি।

# মণিপুর হোক্কিনা শীন্দুনা নেশনল স্পোর্টস দে ২০২৫ পাঙথোকখ্রে

**ইম্ফাল, ওগষ্ট ২৯ (ঐচ এন এস):** মিনিষ্ট্রি ওফ য়ুথ এফেয়র্স এন্দ স্পোর্টসকী মীৎয়েং মখাদা হোক্কি ইন্দিয়া অমসুং মণিপুর হোক্কিনা খুৎশন্নদুনা মেজর ধ্যানচান্দগী মপোক নুমিৎতা নেশনল স্পোর্টস দে ২০২৫ পাঙথোকখ্রে।

মণিপুর হোক্কিগী সী ই ও মোইরাংথেম প্রেমেশ্বরনা খুৎয়েক পীদুনা প্রেসতা থাদোরকপা চেরোল অমনা হায়, এক ঘন্তা খেল কি মৈদান মে হায়বা ৱাফমসিদা য়ুম্ফম ওইরগা অকাম্পাৎতা লৈবা সাউথ ইষ্ট য়ুথ ওর্গনাইজেশন স্পোর্টস কমপ্লেক্সতা পাঙথোকখিবা নেশনল স্পোর্টস দেগী থৌরম অদুদা থোংজু এ সীগী এম এল এ টি ঐচ বিশ্বজিৎ, ওলিম্পিয়ন ক্ষেত্রিময়ুম থোইবা, ৱর্ল্ড কুপর এম কুল্লজিৎ, হোক্কি ইন্দিয়াগী হান্নগী প্রসিদেন্ট গ্যানন্দ্র নিংঙোম্বম, মণিপুর হোক্কিগী হান্নগী প্রসিদেন্ট বাসুদেব, মণিপুর হোক্কিগী জেনরেল সেক্রেটরি এল বসন্তনা মরুওইবা মীওইশিং ওইনা শরুক য়াখি। থৌরম অদুদা মণিপুর হোক্কিগী ওফিসলশিং অমদি হোক্কি য়ুনিটস ওফ ইম্ফাল ইষ্ট এন্দ ৱেষ্ট দিষ্ট্রিক্টকী মেম্বরশিংসু শরুক য়াখি। থৌরম অদুগা মরী লৈননা শরুক য়াখিবা মীথুংলেনশিংনা মেজর ধ্যানচান্দনা ইন্দিয়ান হোক্কিগীদমক লৌরমখিবা থৌদাং কয়া অদুবু শীংথাখিবগা লোয়ননা লমদম অসিগী হোক্কি শান্নরোয়শিংনা মহাক্কী লম্বীদা চৎপা ঙম্নবা হোৎনগদবনি হায়বা ৱাফমশিং ফোঙদোক্লখি।

# ঙসি ফাইনেল শান্নরগনি

**ইম্ফাল, ওগষ্ট ২৯ (এজেন্সী):** ওল ইন্দিয়া ফুটবোল ফেদরেশনগী মীৎয়েং মখাদা চথরক্লিবা সব জুনিয়র গার্লস নেশনল ফুটবোল চেম্পিয়ন্সিপ ২০২৫-২৬কী ফাইনেল মেটচ হয়েং নুমিদাং পুং ৬.৩০ তাবদগী হৌরগা মণিপুরগী সব জুনিয়র গার্লস টিম অমসুং জরখন্দগী টিমগা লম্বা তৌনরগনি হায়না অস্ফাগী জেনরেল সেক্রেটরিনা থাদোরকপা চেরোল অমনা হায়রি।

# ইন্টর কোলেজ ভোল্লিবোল টুর্নামেন্ট লোইশিনখ্রে

**ইম্ফাল, ওগষ্ট ২৯ (ঐচ এন এস):** থা অসিগী ২৪দগী হৌরগা থম্বাল মরিক কোলেজ ওইনামনা শীন্দুনা টিম ৫না শরুক য়ারগা কোলেজ অসিদা চথরকখিবা বিষ্ণুপুর দিষ্ট্রিক্ট ইন্টর কোলেজ ভোল্লিবোল টুর্নামেন্ট ঙসি নেশনল স্পোর্টস দেগা মরী লৈননা লোইশিনখ্রে।

ভোল্লিবোল টুর্নামেন্ট লোইশিনবগী থৌরম অদুদা দিপার্টমেন্ট ওফ জুলোজিগী ঐচ ও দিসু ওইরিবা আই ক্যু এ সীগী কোওর্দিনেটর ডা. এম সোমেন্দ্রো, আই টি নোদল ওফিসর লোয়ননা দিপার্টমেন্ট ওফ পোলিটিকেল সাইন্সকী এসিষ্টেন্ট প্রোফেসর ডা. ও মুহিন্দ্রো, দিপার্টমেন্ট ওফ ইংলিসকী এসিষ্টেন্ট প্রোফেসর ডা. টি ঐচ নাওবা, দিপার্টমেন্ট ওফ কেমিষ্ট্রিগী এসিষ্টেন্ট প্রোফেসর দল্লিয়ু সুরচন্দ্র লোয়ননা দিপার্টমেন্ট ওফ ফিজিকেল এদ্যুকেশনগী এসিষ্টেন্ট প্রোফেসর ডা. এল বালেশ্বরনা মরুওইবা মীওইশিং ওইনা শরুক য়াখি।

ঙসি লোইশিনবা নুমিৎকী শান্নখিবা ফাইনেল মেটচতা থম্বাল মরিক কোলেজ ওইনামনা এল সানোই কোলেজ নম্বোলবু সেট ৩-০ (২৫-১৭, ২৬-২৪, ২৫-২২)দা মায়থীবা পীরম্লগা টিম চেম্পিয়ন ওইবা ঙমখ্রে।

## HUEIYEN LANPAO DAILY CHESS PUZZLE

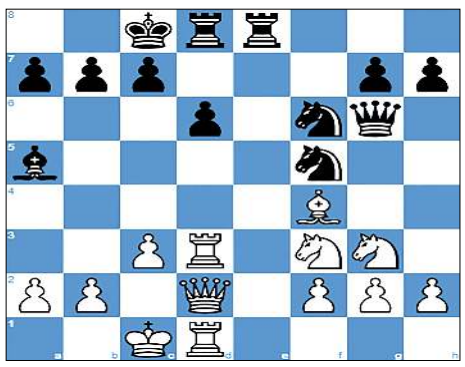

**PUZZLE NO. 1577**

**IM Teodora Injac (2294) - CM Olexandr Bruhovich (2038)**
**Freestyle Friday Chess.com (3), 2025.06.20**

1.e4 e5 2.d4 exd4 3.Rxd4 Bc5 4.Rd5 Bb6 5.Bg5 f6
6.Bf4 d6 7.Nf3 Ng6 8.Bg3 f5 9.exf5 N6e7 10.Rd2 Ba5
11.c3 Bxf5+ 12.Bd3 Qg6 13.O-O-O Bxd3 14.Rxd3 Nf5 15.Bf4 Re8
16.Qd2 O-O-O 17.Ng3 Nf6 18. ...

**QUESTION : White to win**

**Puzzle 1576 Solution :**

**38. Qxe5** *The white queen deflects Black's rook away from protecting the 8th rank. Opening the line from a8 to f8.* **Rxe5**
**39.c7 Rc5**
*39...Re8 40.Rd1 Rc8 41.Rd8+ Kh7 42.Rxc8*
**40. Bb1 Kf8**
*40...g5 41.Ra8+ Kg7 42.c8=Q Rxc8 43.Rxc8*
*40...Rxc7 41.Ra8+ Rc8 42.Rxc8+*
*40...Ne8 41.Ra8 Rc1+ 42.Kh2 Kf8 43.c8=R Rxc8 44.Rxc8*
**41. Ra8+ Ne8**
*41...Ke7 42.c8=Q Rxc8 43.Rxc8*
**42. c8=Q**
*42.c8=R Rxc8 43.Rxc8*
**42. ...Rxc8 43.Rxc8**
**1-0**

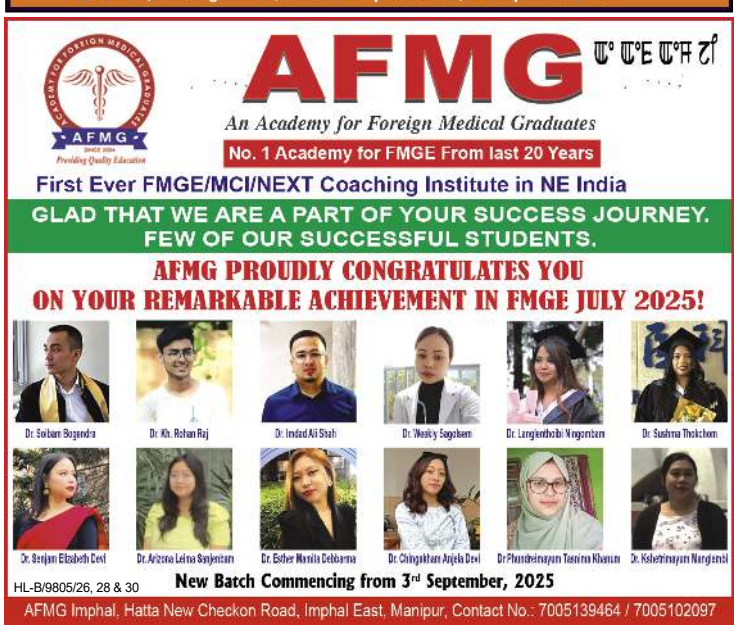


Printed, published and owned by Soubam Niladhaja Singh, published from Sega Road, Thouda Bhabok Leikai, Imphal West-795001, Manipur & printed at M/s. Kangleipak Printers, Sega Road, Thouda Bhabok Leikai, Imphal West-795001, Manipur
Editor : Maibam Dhanabir Meetei; e-mail:hueiyen_lanpao@yahoo.co.in, hueiyen_lanpao@rediffmail.com