হৌদোকপা নুমিৎকী শান্নখিবা মেটচশিং বি এম এস সী অমসুং এস ও ৱাই ও মায় পাকখ্রে

ইম্ফাল, সেপ্টেম্বর ২৮ (ঐচ এন এস): ইম্ফাল ৱেষ্টকী মনুং চনবা পাৎশোই পার্ট ২দা লৈবা পময়াল গ্রাউন্দদা ইম্ফাল ৱেষ্ট দিষ্ট্রিক্ট ফুটবোল এসোসিএশন (আই দল্লিয়ু দি এফ এ)না শীন্দুনা ঙসিদগী৩০ রক শুবা এল শঙ্গিতা দেবী মেমোরিএল ফর্ষ্ট দিভিজন ফুটবোল লিগ ২০২৫-২৬ হৌদোকখিবগা লোয়ননা হৌদোকপা নুমিৎকী শান্নখিবা মেটচশিংদা বি এম এস সী তৌবুংখোক অমসুং এস ও ৱাই ও উরিপোক কাংচুপ রোদ মায় পাকখ্রে।

ঙসি দিষ্ট্রিক্ট ফুটবোল এসোসিএশন অসিগী মখাদা লৈবা তোঙান তোঙানবা টিম ৭না শরুক য়ারগা হৌদোকখিবা ফুটবোল লিগ অদুগী অহানবা লিগ মেটচতা বি এম এস সী তৌবুংখোক অমদি ৱাই এ সী য়াইহুল্লগী মরক্তা লম্বা তৌনখি। টিম অনীগী মরক্তা ঙসি শান্নখিবা মেটচ অদুগী ওইনা নাকল অনীমক্কী শান্নরোয়শিংনা মখোয় মখোয়গী হৈশিংবশিং মপুং ফানা উখোক্লদুনা মেটচ অদু মায় পাকপা ঙম্লবগীদমক য়াম্না কন্না হোৎনখি।

মেটচ অদুগী হৌগৎলকপা ১১ শুবা মিনটতা বি এম এস সীগী এল নাওচানা অহানবা পাঞ্জল চনবা ঙমখিবগা লোয়ননা অহানবা হাফ লোইবা ফাওবদা ৱাই এ সীদগী পাঞ্জল ১-০দা মাঙজিল থারগা লৈবা ঙমখি।

অনীশুবা গ্রাউন্দগী শান্নখিবা অনীশুবা লিগ মেটচতা এস ও ৱাই ও উরিপোক কাংচুপ রোদ অমসুং কে এ এন উরিপোক কাংচুপ রোদকী মরক্তা লম্বা তৌনখি। টিম অনীগী মরক্তা শান্নখিবা মেটচ অদুগী ওইনা হৌগৎলকপদগী এস ও ৱাই ওগী শান্নরোয়শিংনা বোল হেন্না পায়দুনা লাকচনা শান্নবা ঙমখি। মদুনা মরম ওইরগা অহানবা হাফ লোইবা ফাওবদা এফ ও ৱাই ওনা পাঞ্জল ২-১দা মাঙজিল থারগা লৈবা ঙমখি। এস এ ৱাই ওগী পাঞ্জল অনী অদু মেটচ অদুগী ২, ৩৩ শুবা মিনটতা মথংশিংনা দল্লিয়ু দিসন অমসুং এম ভুমেশ্বরনা অমমম চনখিবনি। অদুগা কে এ এনগী পাঞ্জল অদুনা ১৫ শুবা মিনটতা জে রিনা চনখিবনি।

অনীশুবা হাফ শান্নখিবা অদুগী ওইনসু এস ও ৱাই ওনা অদুম্মক লাকচনা মেটচ অদু শান্নবা ঙমখিবগা লোয়ননা মেটচকী অপীবা অরোয়বা মতম ফাওবদা মখা তানা পাঞ্জল ৩ চনবা ঙমখি। অদুগা কে এ এনগী ওইনা পাঞ্জল অমদগী হেন্না চনবা ঙমদবদগী মেটচ অদু এস ও ৱাই ওনা পাঞ্জল ৫-২দা লাকচনা থোইবা ঙমখিবনি। এস ও ৱাই ওগী অনীশুবা হাফকি পাঞ্জলশিং অদু ভুমেশ্বর, ৱাংলেন অমসুং দিসননা চনখিবনি।

দল্লিয়ু টানিস্কর অমসুং টি ঐচ ফেবিয়েন অনীনা পোইন্ট ৫/৫ ফংমীন্নদুনা অহানবা মফমদা পুন্না লৈমীন্নরি

ইম্ফাল, সেপ্টেম্বর ২৯ (ঐচ এন এস): ধনবির চেছ একাদেমী (দি সী এ)না শীন্দুনা ঙরাংদগী হৌরগা উরিপোক বচসপতি লৈকায়দা লৈবা হেরিটেজ কনভেন্ট স্কুলদা চথরিবা অনীরকশুবা দি সী এ ইন্টর স্কুল চেছ টুর্নামেন্ট ২০২৫গী নাইট গ্রুপতা দল্লিয়ু টনিস্কর অমদি টি ঐচ ফেবিয়েন অনীনা পোইন্ট ৫/৫ ফংমীন্নদুনা অহানবা মফমদা পুন্না চৎমীন্নরি।

মণিপুর চেছ এসোসিএশন (এম সী এ)গী মীৎয়েং মখাদা চথরিবা ইন্টর স্কুল চেছ টুর্নামেন্ট অসিগী ঙসি নীনি চনবা নুমিৎতা পাঙথোকখিবা নাইট গ্রুপকী রাউন্দ ৬ শান্নবা লোইবা ফাওবদা নাইট গ্রুপকী ওইনা হুদসন লুৱাং অচোইবম অমদি আর কে সঙ্গমিত্রা অনীনা পোইন্ট ৪.৫/৪.৫ ফংমীন্নদুনা অনীশুবা মফম কনবা ঙম্লি। অদুগা ঐচ লনচেনবী, লমঙানবা এল, লোরেনা এন, অদিত্ব দেব এস ঐচ, ইরাসক্কর, এন মঙাল, লৈরিকখোম্বা মঙাং, আর কে থোইবা, মেগনসুচীংশুবম অমদি এল ময়োলনা মথংশিংনা পোইন্ট ৪/৪ চপ মান্ননা ফংমীন্নরগা অহুমশুবা মফমদা লৈবা ঙম্লি।

চেছ টুর্নামেন্ট অসিগী ৱিন্ন গ্রুপকী রাউন্দ ৬ শান্নবা লোইবা ফাওবদা ই মঙাল, ই প্রিচার্দ, শিন্থোইবা নিংথেমচা অমদি লনচেনবা ঙাইরাংবম মরিনা পোইন্ট ৫/৫ ফংমীন্নদুনা অহানবা মফমদা পুন্না লৈমীন্নরি। অদুগা কিং গ্রুপকী ওইনা রাউন্দ ৬ শান্নবা লোয়বা ফাওবদা দয়ানন্দ থৌদাম অমদি খাগোকপম নাওবোই অনীনা পোইন্ট ৫/৫ ফংমীন্নদুনা অহানবা মফমদা লৈমীন্নরি। গ্রুপ অসিগী ওইনা জে ানেক্স নান্দেবম অমদি খৃষ্ট ৱাইখোম অনীনা পোইন্ট ৪.৫/৪.৫ ফংমীন্নদুনা অনীশুবা মফমদা পুন্না লৈবা ঙম্লি।

চথরিবা অনীরকশুবা দি এস এ ইন্টর স্কুল চেছ টুর্নামেন্ট অসি হয়েং নুংথিল পুং ৩ তাবা মতমদা লোইশিল্লগনি হায়রি।

অহুম্লকশুবা প্রেমিয়র লিগ ২০২৫-২৬কী ফিক্সর ফোঙখ্রে

ইম্ফাল, সেপ্টেম্বর ২৯ (ঐচ এন এস): ওল মণিপুর ফুটবোল এসোসিএশন (অম্ফা)না শীন্দুনা তাকয়েলদা লৈবা সাই-এন ই আর সী গ্রাউন্দদা মথং থাগী ৫দগী হৌরগা চথগদৌরিবা ৩ লক শুবা প্রেমিয়র লিগ ২০২৫-২৬গী ফিক্সর ফোঙখ্রে।

হীরম অসিগা মরী লৈননা অম্ফাগী জেনরেল সেক্রেটরি এল জ্যোটিমোই রোয়না খুৎয়েক পীদুনা প্রেসতা থাদোরকপা চেরোল অমনা হায়, মণিপুরগী তোঙান তোঙানবা টিম ১৫না শরুক য়াদুনা অহুমলকশুবা প্রেমিয়র লিগ অসি পাঙথোক্লনি। লোয়ননা লিগ অসিগী অহৌবা মেটচ ওইনা ওক্টোবর ৫গী নুংথিল পুং ১.৩০ তাবদা সঙ্গাই হিরোজ অমদি সাউথর্ন স্পোর্টিং য়ুনিয়ন (এস এস য়ু) লম্বা তৌনরগনি হায়রি।

উয়োকচীংয়া ক্লব ককচিংনা টি য়ু সী থোংজাও মায়থীবা পীখ্রে

ইম্ফাল, সেপ্টেম্বর ২৯ (ঐচ এন এস): দিষ্ট্রিক্ট স্পোর্টস এসোসিএশন (দি এস এ) ককচিংনা শীন্দুনা দি এস এগী প্লেগ্রাউন্দদা হৌজিক হৌজিক চথরিবা ২১ রক শুবা কে এস ঐচ কিশ্বরকুমার মেমোরিএল ফর্ষ্ট দিভিজন ফুটবোল লিগ টুর্নামেন্ট ২০২৫গী ঙসি শান্নখিবা লিগ মেটচতা উয়োকচীংয়া ক্লব ককচিংনা থোংজাও য়ুনিয়ন ক্লব (টি য়ু সী) মায়থীবা পীখ্রে।

তোঙান তোঙানবা টিম ১১না কাঙলুপ অনী থোক্লা খায়দোক্লগা চথরিবা ফুটবোল লিগ অসিগী ৬ শুবা লিগ মেটচতা উয়োকচীংয়া ক্লব (য়ু সী সী) ককচিং অমসুং থোংজাও য়ুনিয়ন ক্লব (টি য়ু সী)গী মরক্তা লম্বা তৌনখি। টিম অনীগী মরক্তা ঙসি শান্নখিবা মেটচ অদুগী ওইনা নাকল অনীমক্কী শান্নরোয়শিংনা চাংচৎতা হৈশিংবা মান্ননা শান্নবা ঙমখি।

টিম অনীমক্কী শান্নরোয়শিংনা বোল পায়বগী চাং মান্ননা শান্নবা ঙমখিবনা অমনা অমবু লাকচনা কন্ত্রোল তৌদুনা শান্ননবা হোৎনখিবশিং মায় পাকপা ঙমখিদে। অদুবু অহানবা হাফ লোইবা ফাওবদা য়ু সী সীনা টি য়ু সীদগী পাঞ্জল ২-১দা মাঙজিল থারগা লৈবা ঙমখি। য়ু সী সীগী পাঞ্জল অনী অদুনা ৩৫ অমসুং অহানবা হাফকী ইঞ্জ্যুরি টাইমদা অংদুন অমসুং এম দেবরাজনা অমমম চনখিবনি। অদু টি য়ু সীগী পাঞ্জল অদুনা ৬ শুবা মিনটতা এস ঐচ সিতলনা চনখিবনি।

অনীশুবা হাফ শান্নখিবা অদুগী ওইনসু টিম অনীমক্লা মখা তানা অদুম্মক হৈশিংবা মান্ননা শান্নবা ঙমখিবনা মরম ওইরগা অয়েংবশিংনা মেটচ অদু কনানা মায় পাক্লদগে হায়বা ঙম্লখিদে। টিম অনীমক্লা অকনবা মওংদা শান্নখিবা মেটচকী ৮৬ শুবা মিনটতা য়ু সী সীগী এস ঐচ স্রিনিবাসনা মখোয়গী টিমগী অহুমশুবা পাঞ্জল চনবা ঙমখি। অদুবু টি য়ু সীগী ওইনা অনীশুবা হাফকী ইঞ্জ্যুরি টাইমদা সঞ্জুনা পাঞ্জল অমা চনখিবদু নত্তনা মখা তাবা পাঞ্জল চনবা ঙমখিদবদগী মেটচ অদু য়ু সী সীনা পাঞ্জল ৩-২দা মায় পাকখিবনি।

ফাইনেলদা য়ু এফ সী অমসুং টি ৱাই দি এ লম্বা তৌনরগনি

ইম্ফাল, সেপ্টেম্বর ২৯ (ঐচ এন এস): দি এস এ বিষ্ণুপুরগী মীনি ষ্টেদিয়মদা চথরিবা অহানবা য়ুম্নাম মনাও (সিনাবা) মেমোরিএল ফর্ষ্ট দিভিজন ফুটবোল লিগ ২০২৫গী ওইনা মথং থাগী ২গী নুংথিল পুং ২.৩০ তাবা মতমদা য়ু এফ সী বিষ্ণুপুর অমদি টি ৱাই দি এ তৌবুলগী মরক্তা ফাইনেল মেটচ শান্নরগনি।

থা অসিগী ১৫দগী হৌরগা দিষ্ট্রিক্ট স্পোর্টস এসোসিএশন বিষ্ণুপুরনা শীন্দুনা তোঙান তোঙানবা টিম ৯না গ্রুপ অনী থোক্লা খায়দোক্লনা চথরিবা লিগ মেটচ অসিগী ঙসি শান্নখিবা ১৮ শুবা লিগ মেটচকী অনীশুবা অমদি অরোয়বা সেমি ফাইনেল মেটচতা টি ৱাই দি এ তৌবুলনা লোক্তাক এফ সী লোক্তাক প্রোজেক্টপু পাঞ্জল ২-১দা মায়থীবা পীরম্লগা ফাইনেল চঙবা ঙমখিবনি। মেটচ অদুদা টি ৱাই দি এগী মায় পাকপগী পাঞ্জল অদু মেটচ অদুগী ৩৩ অমসুং ৭৩ শুবা মিনটতা এলেক্স অমদি দিপসননা অমমম চনখিবনি অদুগা লোক্তাক এফ সী টিমগী অমত্তা পাঞ্জল অদুনা মেটচ অদুগী ৭৯ শুবা মিনটতা টি ৱাই দি এগী শান্নরোয় রুসকিন সর্টোনা শোয়বদগী মশাগী মায়কৈদা চনশিঙ্গখিবনি।

মণিপুর স্পোর্টস দিভেলপমেন্ট কোদ ২০২৪গী মতাংদা নোংমগী ওইবা ৱার্কশোপ পাঙথোকখ্রে

ইম্ফাল, সেপ্টেম্বর ২৯ (ঐচ এন এস): মণিপুর ওলিম্পিক এসোসিএশন (এম ও এ)না শীন্দুনা নেশনল স্পোর্টস গভর্নান্স এক্ট ২০২৫ অমদি মণিপুর স্পোর্টস দিভেলপমেন্ট কোদ ২০২৪গী মতাংদা নোংমগী ওইবা ৱার্কশোপ অমা পাঙথোকখ্রে।

খুমন লম্পাক স্পোর্টস কমপ্লেক্সতা লৈবা ওলিম্পিক ভাবনদা ঙসি অয়ুক পুং ৮.৩০দগী হৌরগা পাঙথোকখিবা থৌরম অদুদা মণিপুর ওলিম্পিক এসোসিএশনগী হান্নগী ভাইস প্রসিদেন্টসু ওইরম্লবা মণিপুর কোলেজগী হিষ্ট্রি দিপার্টমেন্টকী থবক্তগী পোথারবা ঐচ ও দি এস লোকেশ্বর, রিটয়ার্দ আই এ এস আর কে নিমাই, রিটয়ার্দ আই এ এস বোবি ৱাইখোম, মণিপুর ওলিম্পিক এসোসিএশনগী প্রসিদেন্ট সুনিল এলাংবমনা মরুওইবা মীওইশিং ওইনা শরুক য়াখি।

থৌরম অদুগা মরী লৈননা মণিপুর ওলিম্পিক এসোসিএশনগী ভাইস প্রসিদেন্ট জি এ সনাতোম্বনা পাউমীশিংদা ফোঙদোকখিবদা ঙসি পাঙথোক্লিবা ৱার্কশোপ অসি হন দক্তা মণিপুর গভর্নমেন্টনা মণিপুর স্পোর্টস দিভেলপমেন্ট কোদ হায়না থোক্লকখিবা অদুগা নেশনল স্পোর্টস গভর্নান্স এক্ট অনীগী মতাংদনি।

মণিপুর স্পোর্টস দিভেলপমেন্ট কোদ অসিগী কোপি অমদি ফংলে। কোপি অসি ষ্টেট লেভেল স্পোর্টস এসোসিএশনগী মীওইশিংনা পাবা মতমদা অৱাৎপা কয়া লৈরি। হায়রিবা কোদ অসিদা হাপচিনবা য়াবা ৱাফম কয়া লৈরি হায়না ফোঙদোক্ল রকপদগী মণিপুর ওলিম্পিক এসোসিএশনগী মীৎয়েং মখাদা ঙসিগী ৱার্কশোপ অসি পাঙথোক্লুনা খন্ন-নৈনবগী খুদোংচাবা অদু লৌবনি। মণিপুরদা স্পোর্টস চাওখৎনবগী হোৎনবিরিবা অখঙ-অহৈ কয়াসু ঙসিগী ৱার্কশোপ অদুদা শরুক য়ারি। ৱার্কশোপ অসি লোইরবা মতুং মরী লৈনবশিংদা করি তৌবা য়াবগে হায়বা ৱাফমশিং ফোঙদোক্লখি হায়রি।

থৌরমদুদা শরুক য়াখিবা রিটয়ার্দ আই এ এস ডা. আর কে নিমাইনা ফোঙদোকখিবদা ঙসি খন্ন-নৈনবা অসিনা লৈঙাক্তা ৱাফম খরা থম্লক্কনি হায়বগী থাজবা লৈ। প্লানিং হায়বসি হীরম খুদিংমক্তা য়াম্না মথৌ তাই হায়খি।

এস এ এফ এফ অন্দর ১৭ ফুটবোল চেম্পিয়ন্সিপতা ৱিন্নর ওইরকখ্রবা ইন্দিয়া টিমগী কেপ্টেন দেনি তরাম্না ওকখ্রে

ইম্ফাল, সেপ্টেম্বর ২৯ (ঐচ এন এস): শ্রীলঙ্কাগী কলম্বোদা থা অসিগী ১৫দগী ২৭ ফাওবা পাঙথোকখিবা সাউথ এসিয়ান ফুটবোল ফেদরেশন (এস এ এফ এফ) অন্দর ১৭ ফুটবোল চেম্পিয়ন্সিপতা চেম্পিয়ন ওইরকখ্রবা ইন্দিয়া টিম লুচিংখিবা টিম কেপ্টেন দেনি ৱাঙ্খেম মীয়াম্না তরাম্না ওকখ্রে।

কংলাতোম্বীদগী কেপ্টেন দেনি ৱাঙ্খেমনা বির টিকেন্দ্রজিৎ ইন্টরনেশনল এয়রপোর্টতা থুংলবদা মীয়ামগা লোয়ননা য়ুথ ক্লব কংলাতোংবী বজার বোর্দনা মহাকপু তরাম্না ওক্লুনা পুক্লিং থৌগৎখিবনি। মীয়াম্না মহাকপু হরাও-তরাম্না ওকপগী থৌরমগা মরী লৈননা ইন্দিয়া টিমগী কেপ্টেন ওইখিবা দেনি ৱাঙ্খেমনা ফোঙদোকখিবদা ইন্দিয়াগী ওইনা টিম কেপ্টেন ওইনা শরুক য়ারুবদা চেম্পিয়ন ওইরকপদা লৈবাক অসিগীতা নত্তনা মণিপুরগী মীংচৎ পুরকপা ঙম্বসি য়াম্না নুংঙাইবা ফাওই। মখা তানা অন্দর ১৯দসু মায় পাক্লা ইন্দিয়ান টিমদা শরুক য়াদুনা টিম চেম্পিয়ন ওইবা ঙম্লবা কন্না শান্নখিগনি হায়খি।

তরাম্না ওকপগী থৌরমদা য়ুথ কংলাতোংবী বজার বোর্দকী প্রসিদেন্ট ৱারেপম শান্তনা ফোঙদোকখিবদা দেনি ৱাঙ্খেমনা ইন্দিয়া টিমগী কেপ্টেন ওইনা শরুক য়ারুবদা চেম্পিয়ন ওইরকখিবা অসি ইন্দিয়াগীতা নত্তনা মণিপুরগী অমদি লৈকায় অসিগী ওইনা চাওনা মায় পাকপনি। মসিদা ক্লব অসিগী ওইনসু চাওনা মায় পাকপনি। লোয়ননা চাওথোকচবা পোকই। হৌজিক হৌজিক মণিপুরগী তোঙান তোঙানবা দিষ্ট্রিক্টশিংগী লৈরিবা লৈকায় লৈকায়দা শান্নরোয়শিংগী শান্নবুং মরাং কায়না লৈশিল্লক্তবনা অচৌবা মরম অমা ওইরগা লমদম অসিদগী শান্নরোয়শিংগী মশিং অসি তপ্না তপ্না হন্থরকপগুম তৌরিবা অসিদা লৈঙাক্কী মায়কৈদগী অথুবা মতমদা অখন্নবা মীৎয়েং চঙবীদুনা শান্নবুং অমদি শান্নরোয়শিং শেমগৎপদা মতেং তৌবিরবদি লমদম অসিদগী মালেমগী থাক্তা মায় পাকপা শান্নরোয় কয়া লেপ্পা লৈতনা পুথোকপা ঙমগনি। হৌগৎলক্লিবা শান্নরোয়শিংনসু থৱায় য়াওনা হোৎনদুনা লমদম অসিগী অমদি লৈবাক অসিগী মীংচৎ পুরকপা ঙম্লবগীদমক অচেৎপা পান্দম অমগা লোয়ননা শান্নগদবনি হায়বা ৱাফমশিংসু থমখি।

চীংশুবম বিনয়না লৈখিদবদা এম এস বি এনা অৱাবা ফোঙদোরক্লি

ইম্ফাল, সেপ্টেম্বর ২৯ (ঐচ এন এস): সেগা রোদ তখেল্লম্বম লৈকায়দগী মল্টি টেলেন্টেদ শান্নরোয় অমা ওইনা হৌরকখিবতা নত্তনা স্পোর্টস পার্সনেলিটি চীংশুবম বিনয়না লৈখিদবদা মণিপুর ষ্টেট বেদমিন্টন এসোসিএশন (এম এস বি এ)গী মায়কৈদগী অৱাবা ফোঙদোরক্লি।

এম এস বি এগী প্রসিদেন্টসু ওইরিবা থোংজু এ সীগী এম এল এল টি ঐচ বিশ্বরজিৎনা ময়ায় তাংবল লৌদুনা এসোসিএশন অসিগী মরুওইবা থৌ পুবশিং য়াওনা, শান্নরোয় অমদি কোচশিংনা দি এম য়ুনিভর্সিটি মনাক্তা লৈবা এম এস বি এগী ইন্দোর ষ্টেদিয়মদা মিনট অনী তুমীন্না লেপ্তুনা লৈখিদ্রবগী মফমদা অৱাবা ফোঙদোকখি।

তোঙান তোঙানবা স্পোর্টস ইভেন্ট কয়াদা বিনয়না হিংলিঙৈ মতমদা লৌরমখিবা থৌদাংবু শকখঙলদুনা এম এস বি এগী মায়কৈদগী থম্মোয় শোক্লা নুংঙাইতবা ফোঙদোক্লদুনা মহাক্লা লৈখিদবদা ষ্টেট অসিগী ওইনা মেনশিনবা ঙম্লরোইদবা অচৌবা মাঙজবা অমা লৈহৌরগনি হায়নসু এম এস বি এগী ওনরেরি জেনরেল সেক্রেটরি ঐচ সঞ্জিবনা খুৎয়েক পীদুনা থাদোরকপা চেরোল অমনা হায়রি। লৈখিদ্রবা সী ঐচ বিনয়না হিংলিঙৈ মতমদা কুমজা ১৯৬৪দগী ১৯৮৯ ফাওবা ত্রাও এফ সী ক্লাকৈথেলদা ফুটবোল শান্নরমখি।

শান্নরোয়শিংগী মীং পীখৎলক্লবা খঙহল্লক্লি

ইম্ফাল, সেপ্টেম্বর ২৯ (ঐচ এন এস): জুনিয়র গার্লস নেশনল ফুটবোল চেম্পিয়ন্সিপ ২০২৫-২৬তা শরুক য়ানবা মণিপুর টিম শেম্নবগীদমক ষ্টেট অসিগী ওইনা লৈরিবা নুপীগী ক্লবশিং অমদি ওর্গনাইজেশনশিংনা থেংলবদা মথং থাগী ৩ ফাওবগী মনুংদা জুনিয়র গার্লস শান্নরোয়শিংগী মমিং পীখৎলক্লদবনি। হায়রিবা শান্নরোয়শিং অদু কুমজা ২০১০গী জন্যুৱারী ১গী মতুংদা নত্রগা কুমজা ২০১১গী দিসেম্বর ৩১ ফাওবগী মনুংদা পোকপা ওইগদবনি হায়না অম্ফাগী চেরোল অমনা হায়রি।

HUEIYEN LANPAO DAILY CHESS PUZZLE

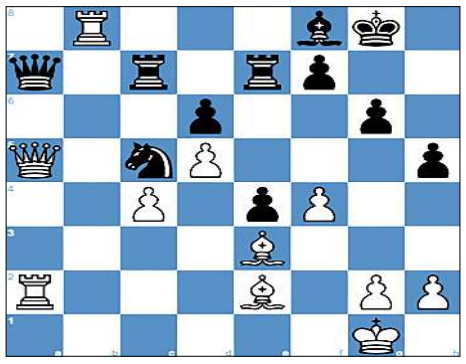

PUZZLE NO. 1607

IM Johnathan Han (2333) - IM E. Lawson (2190)
Canadian Open 2024 Laval Quebec CAN, 2024.07.18

1.e4 c5	2.Nf3 d6	3.d4 cxd4	4.Nxd4 Nf6	5.Nc3 a6
6.Be3 e5	7.Nb3 Be7	8.f3 Be6	9.Qd2 h5	10.Be2 Nbd7
11.Nd5 Bxd5	12.exd5 Qc7	13.c4 O-O	14.O-O Rfe8	15.Na5 Bf8
16.b4 e4	17.f4 g6	18.Rac1 Rac8	19.Rfd1 Qb8	20.Nb3 b6
21.a4 a5	22.bxa5 bxa5	23.Rb1 Qa8	24.Nxa5 Rb8	25.Rb5 Nc5
26.Ra1 Nfd7	27.Ra2 Bg7	28.Nc6 Rbc8	29.a5 Nb8	30.Nxb8 Rxb8
31.a6 Rbc8	32.a7 Re7	33.Qa5 Bf8	34.Rb6 Rcc7	35.Rb8 Qxa7
36. ...				

QUESTION : White to win

Puzzle 1606 Solution :

35. ...Rxd6 *Opening the line from e8 to e1.* **36.exd6 Rxe1+** *The black rook deflects White's queen away from protecting the rook. The black rook captures White's rook, which was defending the square f1.* **37.Qxe1 Qxc2 38.d7** *38.Qe8+ Kg7*
38. ...Qd3 39.Qe8+ Kg7 40.d8=Q Qf1# *Back-rank mate*
0-1

এ আই এফ এফনা শীন্দুনা ওনলাইন টেলেন্ট আইদেন্টিফিকেশন ৱার্কশোপ পাঙথোক্লগনি

ইম্ফাল, সেপ্টেম্বর ২৯ (ঐচ এন এস): নেশনল কেপাসিটি বিল্ডিং ইন টেলেন্ট আই দি এন্দ স্কাউটিংদা অহেনবা মীৎয়েং থম্লগা ওল ইন্দিয়া ফুটবোল ফেদরেশন (এ আই এফ এফ)না শীন্দুনা ওনলাইন টেলেন্ট আইদেন্টিফিকেশন ৱার্কশোপ পাঙথোক্লগনি হায়না ওল মণিপুর ফুটবোল এসোসিএশন (অম্ফা)গী জেনরেল সেক্রেটরি এল জ্যোটিমোই রোয়না খুৎয়েক পীদুনা প্রেসতা থাদোরকপা চেরোল অমনা হায়রি।

চেরোল অসিন হায়, পাঙথোক্লদৌরিবা ৱার্কশোপ অসিগী মরুওইবা পান্দমশিংদি শরুক য়ারিবা শান্নরোয়শিংবু আইদেন্টি টেলেন্ট অমদি মখোয়গী টেলেন্ট অদুবু গ্রাসরুটতগী হৌরগা এলিট লেভেল ফাওবদা শেমদোক শাদোক্তুনা হেন্না ফবা শান্নরোয় অমা ওইহন্নবা অমদি লমদম অসিদা ফুটবোলগী মপাঙ্গল হেন্না কনখৎহন্নবগী পান্দমদা পাঙথোক্লদবনি। মরম অদুনা ওনলাইন ৱার্কশোপ অসিদা লাইসেন্স ফুটবোল কোচশিং (মিনিমম দি লাইসেন্স, সার্টিফাইদ নত্রগা এক্টিব ফুটবোল স্কাউট, ফুটবোল এক্সপার্টশিং অমসুং ফোর্মর ষ্টেট/নেশনল প্লেয়র) শরুক য়ানবা খঙহল্লক্লি।

মণিপুর য়ুনিভর্সিটি টিম শেম্নবগীদমক ত্রায়ল সিলেক্সন পাঙথোক্লগনি

ইম্ফাল, সেপ্টেম্বর ২৯ (ঐচ এন এস): এ আই য়ু ইন্টর য়ুনিভর্সিটি টুর্নামেন্ট ২০২৫-২৬তা শরুক য়ানবা মণিপুর য়ুনিভর্সিটি টিম শেম্নবগীদমক দাইরেক্ট সিলেক্সন ত্রায়ল অমা পাঙথোক্ল গনি। ত্রায়ল সিলেক্সন অসি বোক্সিং, টেনিস, হোক্কি, এথলেটিক্স, বোল বেদবিন্টন, সাইক্লিং, টাইক্কান্দো, সেপাকটাক্রো অমদি রুশুগী ওইনা পাঙথোক্লদবনি হায়রি।

হীরম অসিগা মরী লৈননা এসিষ্টেন্ট দিরেক্টর ওফ স্পোর্টস এম য়ুনা থাদোরকপা চেরোল অমনা হায়, ত্রায়ল সিলেক্সন অসিগীদমক মণিপুর য়ুনিভর্সিটিগী মখাদা লৈরিবা কোলেজ নত্রগা ইন্সটিট্যুসনশিংগী প্রিন্সিপালশিংনা মখোয়গী শান্নরোয়শিং অদু নোমিনেট তৌরক্লদবনি লোয়ননা নোমিনেট তৌরকপা মতমদা মরী লৈনবা দিপার্টমেন্ট নত্রগা প্রিন্সিপালগী ফোরৱার্দিং লেটর, এজ প্রুভ সার্টিফিকেট, ক্লাস টুয়েলব পাস তৌবগী সার্টিফিকেট, রিদিং সার্টিফিকেট, অধার কার্দ, পাসপোর্ট ফোটো অনী লোয়নরক্লদবনি। হেন্না অকুপ্পা মরোলগীদমক এ দি এস মণিপুর য়ুনিভর্সিটিদগী খঙলবা য়াগনি হায়রি।

Printed, published and owned by Soubam Niladhaja Singh, published from Sega Road, Thouda Bhabok Leikai, Imphal West-795001, Manipur & printed at M/s. Kangleipak Printers, Sega Road, Thouda Bhabok Leikai, Imphal West-795001, Manipur
Editor : Maibam Dhanabir Meetei; e-mail:hueiyen_lanpao@yahoo.co.in, hueiyen_lanpao@rediffmail.com