মাষ্টর এথলেটিক্স চেম্পিয়ন্সিপ হৌদোকপা নুমিৎতা মণিপুরনা মেদল ৩০ লৌখ্রে

ইম্ফাল, জনুৱারী ৩০(ঐচ এন এস): নেশনল মাষ্টর এথলেটিক এসোসিএশননা শীন্দুনা ঙসিদগী হৌরগা রাজস্থানগী আজমরদা লৈবা পটেল ষ্টেদিয়মদা ৭ লক শুবা নেশনল মাষ্টর এথলেটিক্স চেম্পিয়ন্সিপ২০২৬হৌদোকখিবগা লোয়ননা হৌদোকপা নুমিৎতা মণিপুরগী মাষ্টর এথলিটশিংনা গোল্ড মেদল ১৫, সিলভর মেদল ১২ অমদি ব্রোঞ্জ মেদল ৩ পুন্না মেদল ৩০ ফংবা ঙমখ্রে।

চেম্পিয়ন্সিপ অসিদা মণিপুরগী অহানবা মেদল অদু নুপাগী চহী ৪০ মথক্কী মিটর লিশিং ১০গী লমজেলদা এম দি অব্দুল রহিমনা সিলভর মেদল ফংদুনা মেদলগী একাউন্ট হাঙদোকখি। মণিপুরগী ইহান হানবা গোল্ড মেদলনা চহী ৬০ মথক্কী নুপাগী মিটর লিশিং ১০গী লমজেলদা টি ঐচ চাওবনা লৌখি। চেম্পিয়ন্সিপ অসিদা গোল্ড মেদল ফংলবশিং অদুদি চহী ৩৫ মথক্কী মিটর ৪০০গী লমজেলদা এন ভানুপতি, চহী ৪০ মথক্কী মিটর ১০০গী লমজেলদা এল উমা, চহী ৫০ মথক্কী মিটর ৪০০গী লমজেলদা ৱাই সঙ্গিতা, চহী ৫৫ মথক্কী মিটর ৪০০গী মথক্তা টি ঐচ শান্তি, চহী ৬৫ মথক্কী শোর্ট পুট ইভেন্টতা এম রোজিতা, চহী ৭০ মথক্কী লোং জম্পতা এ মেমচা, চহী ৭৫ মথক্কী শোর্ট পুটতা এল মোইরাংলৈমা, চহী ৬০ মথক্কী মিটর ৪০০গী লমজেলদা ৱাই মোধুচন্দ্র, চহী ৭০ মথক্কী মিটর ৪০০গী লমজেলদা পি ঐচ কলাচান্দ, চহী ৭৫ মথক্কী মিটর লিশিং ৫গী লমজেলদা এস মনিমোহন, চহী ৮৫ মথক্কী শোর্ট পুটতা কে ঐচ ইবোচা, চহী ৮৫ মথক্কী লোং জম্পতা মুহম্মদ অমামউদিন, চহী ৮০ মথক্কী লোং জম্পতা আর কে সনাহনবী, চহী ৮০ মথক্কী শোর্ট পুটতা টি ঐচ কুঞ্জারানি লৈমনা মথংশিংনা গোল্ড মেদলশিং লৌবা ঙমখি।

চহী ৩০ মথক্কী মিটর ৪০০গী লমজেলদা মুহম্মদ সোহিল, চহী ৪০ মথক্কী মিটর ১০০০গী লমজেলদা মুহম্মদ অব্দুল রহিম, চহী ৬০ মথক্কী মিটর ১০০০গী লমজেলদা এল হাইমো, চহী ৫০ মথক্কী শোর্ট পুটদা ৱাই সঙ্গিতা, চহী ৬৫ মথক্কী শোর্ট পুটতা মুহম্মদ অয়ুব খান, চহী ৭৫ মথক্কী লোংজম্পতা এল নবকুমার, চহী ৮০ মথক্কী মিটর ৪০০গী লমজে লদা খেলেন চোংথাম, চহী ৫৫ মথক্কী মিটর ৪০০গী লমজেলদা টি ঐচ বিজয়া, চহী ৬০ মথক্কী মিটর ৪০০গী লমজেলদা এম মধুমতি, চহী ৭৫ মথক্কী শোর্ট পুট ইভেন্টতা এস নোরেন, চহী ৭০ মথক্কী শোর্ট পুটতা এন ইবেথোই, চহী ৭৫ মথক্কী লোংজম্পতা এ মাঙ্গোলঙানবীনা মথংশিংনা সিলভর মেদলশিং লৌখি।

ৱিমেন্স পোলো টুর্নামেন্টঃ জাম্বিয়া পোলো টিমনা ইন্দিয়া টিম (এ) আই পি এ থোইখ্রে

ইম্ফাল, জনুৱারী ৩০(ঐচ এন এস): ওল মণিপুর পোলো এসোসিএশন (এ এম পি এ)না শীন্দুনা ইম্ফালগী মপান কাংজৈবুংদা ঙরাংদগী হৌরগা টিম ৪না শরুক য়াদুনা চথরিবা ৭ লক শুবা মণিপুর ইন্টরনেশনল ৱিমেন্স পোলো টুর্নামেন্ট ২০২৬ কী ঙসি শান্নখিবা তোঙান তোঙানবা মেটচশিংদা জ াম্বিয়া পোলো টিমনা ইন্দিয়া টিম (এ) আই পি এ থোইখ্রে। অতোপ্পা মেটচ অমদনা ইন্দিয়া টিম (বি) মণিপুর অমসুং সাউথ অফ্রিকা পোলো টিম মান্নবা পাঞ্জলশিং চন্নদুনা দ্রো চৎখ্রে।

ঙসি অহানবা গ্রাউন্দগী মেটচ ওইনা নুংথিল পুং ১.৩০ তাবদগী হৌরগা জাম্বিয়া পোলো টিম অমসুং ইন্দিয়া টিম (এ)গী মরক্তা লম্বা তৌনখি। টিম অনীগী মরক্তা শান্নখিবা মেটচ অদুগী ওইনা নাকল অনীমক্কী শান্নরোয়শিংনা হৈশিংবা মান্ননা শান্নবা ঙমখিবনা মরম ওইরগা অমনা অমবু লাকচনা কন্ত্রোল তৌদুনা হোৎনখিবশিং মায় পাকপা ঙমখিদে।

অহানবা চকর লোইবা ফাওবদা টিম অনীমক্না পাঞ্জল অমত্তা চন্নবা ঙমদনা লৈখি। অনীশুবা চকর শান্নখিবা অদুদা টিম অনীমক্না পাঞ্জল ২-২ চন্নবা ঙমখি। অহুমশুবা চকর শান্নখিবা অদুদা জাম্বিয়া পোলো টিমগী মায়কৈদগী পাঞ্জল অমা চনবা ঙমদুনা অহুমশুবা চকর লোইবা ফাওবদা পাঞ্জল ৩-২দা মাঙজিল থারগা লৈখি। মরিশুবা অমদি অরোয়বা চকর শান্নখিবা অদুদা জম্বিয়াগী ওইনা মখা তানা পাঞ্জল অমা চনবা ঙমখি অদুবু ইন্দিয়া টিম (এ)গী ওইনা মখা তাবা পাঞ্জল চনবা ঙমখিদবদগী মেটচ অদু জাম্বিয়া পোলো টিমনা পাঞ্জল ৪-২দা মায় পাকখি।

অমরোমদা, ঙসি অনীশুবা গ্রাউন্দগী মেটচতা ইন্দিয়া টিম (বি) অমসুং সাউথ অফ্রিকা পোলো টিমগী মরক্তা অকনবা লম্বা তৌনখি। টিম অনীগী মরক্তা শান্নখিবা মেটচ অদুগী ওইনা মখা তাবা পাঞ্জল চনবা ঙমখিদবদগী মেটচ অদু জাম্বিয়া পোলো টিমনা পাঞ্জল ৪-২দা মায় পাকখি।

জি ঈ এস সী দি ও ত্রোফিঃ এস ৱাই দি এ এফ সীনা সুভা এফ সী থোইরগা সেমি ফাইনেল চঙখ্রে

ইম্ফাল, জনুৱারী ৩০ (ঐচ এন এস) : গোলাপটি এদ্যুকেসন, সোসল এন্দ কলচরেল দিভেলপমেন্ট ওর্গনাইজেসন (জি ঈ এস সী দি ও)না শীন্দুনা থা অসিগী ৫দগী হৌদুনা ওর্গনাইজেসন অসিগী শান্নবুংদা চথরিবা ৭ লক শুবা জি ঈ এস সী দি ও ত্রোফি ষ্টেট লেভেল ৯-মেন-এ-সাইদ ফুটবোল টুর্নামেন্ট ২০২৬কী ঙসি শান্নখিবা অনীশুবা ক্বার্টর ফাইনেল মেটচতা এস ৱাই দি এ এফ সীনা সুভা এফ সী মায়থীবা পীরল্লগা সেমি ফাইনেল চঙবা ঙম্বা অনীশুবা টিম ওইরে।

টিম অনীগী মরক্তা ঙসি শান্নখিবা মেটচ অদুগী ওইনা এস ৱাই দি এগী শান্নরোয়শিংনা হৌগৎলকপদগী লাকচনা শান্নবা ঙমখিবগা লোয়ননা হৌগৎলকপা অহানবা মিনটতা মখোয়গী টিমগী অহানবা পাঞ্জল চনবা ঙমখি। পাঞ্জল অদু টিম অদুগী শান্নরোয় বিনয়না চনখিবনি। মদুগী মতুং ইকান কান্নদনা ৮ শুবা মিনটতা এস ৱাই দি এগী দিপকনা টিমগী অনীশুবা পাঞ্জল চনবা ঙমখি। সুভা এফ সীগী ওইনা মেটচ অদুগী ১৯ শুবা মিনটতা ৱাজবিরনা পাঞ্জল অমা চনখিবা অদু নত্তনা অতোপ্পা পাঞ্জল চনবা ঙমখিদবদগী অহানবা হাফ লোইবা ফাওবদা এস ৱাই দি এনা পাঞ্জল ২-১দা মাঙজিল থারগা লৈখি।

অনীশুবা হাফ শান্নখিবা অদুগী ওইনসু এস ৱাই দি এনা অদুম্মক লাকচনা শান্নবা ঙমখিবগা লোয়ননা মেটচকী অপীবা অরোয়বা মতম ফাওবদা মখা তানা পাঞ্জল অনী চনবা ঙমখি। অদুবু সুভা এফ সীগী ওইনা পাঞ্জল ১দগী হেন্না চনবা ঙমখিদবনা মরম ওইরগা মেটচ অদু এস ৱাই দি এ এফ সীনা পাঞ্জল ৪-২দা মেটচ অদু মায় পাকখি। মেটচ অসিগী প্লেয়র ওফ দি মেটচনা এস ৱাই দি এগী রায়িজ খাননা তাখি।

হৌদোকপা নুমিৎতা মণিপুরনা গোল্ড অমসুং সিলভর মেদল ১/১লৌবা ঙমখি

ইম্ফাল, জনুৱারী ৩০(ঐচ এন এস): দিপার্টমেন্ট ওফ য়ুথ এফেয়র্স এন্দ স্পোর্টসনা শীন্দুনা খুমন লম্পাক ইন্দোর ষ্টেদিয়মদা ৬৯ লক শুবা নেশনল স্কুল গেমস ২০২৫-২৬কী ফেন্সিং অন্দর-১৯ বোইজ এন্দ গার্লস টুর্নামেন্ট হৌদোকখিবগা লোয়ননা হৌদোকপা নুমিৎতা মণিপুরগী লাইখুরাম বোমচা খুমন অমসুং কৌবু নেপ্রমনা সেবর ইভেন্টতা মথংশিংনা গোল্ড মেদল অমসুং সিলভর মেদল লৌদুনা মণিপুরগী মেদল একাউন্ট হাঙদোকপা ঙমখ্রে।

ঙসি নীনি চনবা নুমিৎকী নুপামচাগী ফোইল ইন্দিভিজ্যুএলদা তমঙানবা তোইজমনা ব্রোঞ্জ মেদল লৌখি। নুপীমচাগী সেবর ইন্দিভিজ্যুএলদনা মণিপুরগী পাঙম্বম অম্বিকানা সিলভর অদুগা পেবম দাইনানা ব্রোঞ্জ মেদল অমমম লৌদুনা মণিপুরগী মেদল টেল্লিদা মশিং হেনগৎহনখ্রে।

চথরিবা নেশনল স্কুল গেমসকী ফেন্সিং ইভেন্টতা মণিপুরনা মখা তানা মেদল কয়া লৌবা ঙমদুনা লমদমসিগী মীংচৎ পুরক্লবা শরুক য়ারিবা শান্নরোয়শিংনা অচেৎপা পান্দম থল্লি।

রাধামনি মেমোরিএল সিনিয়র ফুটবোল টুর্নামেন্ট ২০২৫-২৬ হৌদোকখ্রে

জিরিবাম, জনুৱারী ৩০ (ঐচ এন এস) : ওল জিরিবাম স্পোর্ট স এসোসিএশন (এ জে এস এ)না শীন্দুনা জিরিবাম হায়র সেকেন্দরি স্কুলগী শান্নবুংদা ২০ লক শুবা থোকচোম রাধামনি মেমোরিএল সিনিয়র ফুটবোল টুর্নামেন্ট ২০২৫-২৬ হৌনবি মতুংইন্না ঙসি জি রিবাম ম্যুনিসিপাল কাউন্সিলগী ইগজিক্যুটিব ওফিসর মোইরাংথেম সুরজিৎনা অথোয়বা মীথুংলেন ওইদুনা হৌদোকখ্রে।

হৌদোকপগী থৌরম অদুগা মরী লৈননা অহানবা মেটচতা খাসি য়ুথ ক্লব কামরঙ্গ অমদি ওরিএন্টেল ক্লব বাবুপরাগী মরক্তা লম্বা তৌনখি। টিম অনীগী মরক্তা শান্নখিবা মেটচ অদুগী ওইনা নাকল অনীমক্কী শান্নরোয়শিংনা হৈশিংবা মান্ননা শান্নবা ঙমখিবদগী অমনা অমগী মায়কৈদা পাঞ্জল চন্নবা হোৎনখিবশিং মায় পাকপা ঙমখিদে। মদুনা মরম ওইরগা মেটচকী অপীবা অরোয়বা মতম ফাওবদা টিম অনীমক্না পাঞ্জল অমত্তা চন্নবা ঙমদনা দ্রো ওইখি। ঙসিগী মেটচ অদুদা এমার্জিং পামৈনা সেন্টর রেফরি, ইগবাল হুসেন অমদি সহা জহাননা এসিষ্টেন্ট রেফরি অদুগা জি থিওফিলনা রিজর্ব রেফরি ওইনা মেটচ অদু কন্দক্ট তৌখি।

হয়েং প্রিলিমিনরি লিগ রাউন্দগী অনীশুবা মেটচ ওইনা নুংথিল পুং ৩.৩০ তাবা মতমদা আর ৱাই সী রমগাইজাং অমসুং এল এফ সী লুংরৈজাং লম্বা তৌনগনি।

ঙসি হৌদোকপগী থৌরমদা এ জে এস এগী প্রসিদেন্ট এস মনিতোন, ডোন্নর থোকচোম জয়কুমারসু মরুওইবা মীওইশিং ওইনা শরুক য়াখি। ওপন্নিং মেটচ অদুগী ওইনা খাসি য়ুথ ক্লব অমদি ওরিএন্টেল ক্লব অনীনা লম্বা তৌনখিবা অদুগী ওইনা খাখি য়ুথ ক্লবনা টোস ঙমদুনা মায়কৈ খনখি অদুগা ওরিএন্টেল ক্লবনা বোল কাওদুনা শান্নবা হৌখি।

ভিলেজ ওপন ফুটবোল টুর্নামেন্টঃ তামো এফ সীনা ঈ পি ৱাই সী অদুগা দব্লিয়ু এফ সীনা ৱাই জি সী থোইখ্রে

ইম্ফাল, জনুৱারী ৩০ (ঐচ এন এস) : লাংমৈদোং মমাঙ লৈকায় সিটিজন ক্লব (এল এম এল সী সী)না শীন্দুনা ক্লব অসিগী শান্নবুংদা চথরিবা ৬ লক শুবা ভিলেজ লেভেল ওপন ৯-মেন-এ-সাইদ ফুটবোল টুর্নামেন্ট ২০২৬কী ঙসি শান্নখিবা তোঙান তোঙানবা মেটচশিংদা তামো এফ সী ৱাঙ্গোইনা ঈ পি ৱাই সী এলাংখাংপোকপী অদুগা দব্লিয়ু এফ সী ৱাইখোংনা ৱাই জি সী লাংমৈদোং মায়থীবা পীখ্রে।

ঙসি অহানবা গ্রাউন্দগী ৬ শুবা মেটচ ওইনা তামো এফ সী অমসুং ঈ পি ৱাই সীগী মরক্তা লম্বা তৌনখিবা অদুগী ওইনা হৌগৎলকপদগী তামো এফ সীগী শান্নরোয়শিংনা বোল খরা হেন্না পায়দুনা লাকচনা শান্নবা ঙমখি। মেটচ অসিগী ওইনা তামো এফ সীনা বোল খরা হেন্না পায়দুনা শান্নবা ঙম্লবসু ঈ পি ৱাই সীগী হৈশিংলবা দিফেন্দরশিংনা পাঞ্জল চনবা য়াবগী খুদোংচাবা ফংহনখিদবনা মরম ওইরগা অহানবা হাফ লোইবা ফাওবদা টিম অনীমক্না পাঞ্জল অমত্তা চন্নবা ঙমদনা লৈখি।

অনীশুবা হাফ শান্নখিবা অদুদা বোল খরা হেন্না পায়দুনা শান্নবা ঙম্লিবা তামো এফ সীগী মায়কৈদগী ৩৮ শুবা মিনটতা অহানবা পাঞ্জল চনবা ঙমখি। পাঞ্জল অদু টিম অদুগী শান্নরোয়ই ইংসননা চনখিবনি। মখা তানা শান্নখিবা মেটচ অদুগী ৪১ শুবা মিনটতা তামো এফ সীগী রিসিনা মখোয়গী টিমগী অনীশুবা পাঞ্জল চনবা ঙমখি। অদুমওইনমক মেটচকী অপীবা অরোয়বা মতম ফাওবদা ঈ পি ৱাই সীনা পাঞ্জল অমত্তা চনবা ঙমদবদগী মেটচ অদু তামো এফ সীনা পাঞ্জল ২-০দা মায় পাকখি।

ঙসি অনীশুবা গ্রাউন্দগী ৬ শুবা মেটচ ওইনা দব্লিয়ু এফ সী ৱাইখোং অমসুং ৱাই জি সী লাংমৈদোংগী মরক্তা লম্বা তৌনখিবা অদুগী ওইনা হৌগৎলকপদগী দব্লিয়ু এফ সীগী শান্নরোয়শিংনা লাকচনা শান্নবা ঙমখিবনা মরম ওইরগা পাঞ্জল চনবা য়াবগী খুদোংচাবসু মশিং হেন্না ফংবা ঙমখি। টিম অনীগী মরক্তা শান্নখিবা মেটচ অদুগী অপীবা অরোয়বা মতম ফাওবদা দব্লিয়ু এফ সী ৱাইখোংনা লাকচনা পাঞ্জল ৬-১দা ৱাই জি সী মায়থীবা পীরমখি।

ৱিমেন্স লিগঃ য়ঙ ৱেলফ্যের ক্লবনা আই সী এস এ ইরেংবম অদুগা এফ সী ইম্ফালনা ঈ এস য়ু মায়থীবা পীখ্রে

ইম্ফাল, জনুৱারী ৩০ (ঐচ এন এস) : ওল মণিপুর ফুটবোল এসোসিএশন (অস্ফা)না শীন্দুনা লম্লোং থোংখোঙদা লৈবা আর্টিফিসিএল টর্ফ গ্রাউন্দদা হৌজিক হৌজিক চথরিবা অন্দর-১৯ ৱিমেন্স ফুটবোল টুর্নামেন্ট ২০২৫-২৬কী ঙসি শান্নখিবা তোঙান তোঙানবা লিগ মেটচশিংদা য়ঙ ৱেলফ্যের ক্লবনা আই সী এস এ ইরেংবম অদুগা এফ সী ইম্ফালনা ঈ এস য়ু মায়থীবা পীখ্রে।

ঙসি অহানবা গ্রাউন্দগী ৫ শুবা লিগ মেটচতা য়ঙ ৱেলফ্যের ক্লব অমসুং আই সী এস এ ইরেংবমগী মরক্তা লম্বা তৌনখি। টিম অনীগী মরক্তা শান্নখিবা মেটচ অদুগী ওইনা য়ঙ ৱেলফ্যের ক্লবকী শান্নরোয়শিংনা য়াম্না লাকচনা শান্নবা ঙমখিবগা লোয়ননা মেটচকী অপীবা অরোয়বা মতম ফাওবদা আই সী এস এ ইরেংবমবু পাঞ্জল ১৮-০দা মায়থীবা পীরমখি। পাঞ্জলশিং অদু মাইবম নন্দেশ্বরিনা ৭, লৌক্রাকপম সত্যমলানা ৪, চিংঙাংবম বিমোলানা ৩, কোন্থৌজম রাশেশ্বরিনা ২, সোরোখাইবম লখিপিয়ারি অমসুং অতোম লিন্থোইনা মথংশিংনা অমমম চনখিবনি।

ঙসি অনীশুবা গ্রাউন্দগী ৬ শুবা লিগ মেটচতনা ইষ্টর্ন স্পোর্টিং য়ুনিয়ন (ঈ এস য়ু) অমসুং এফ সী ইম্ফালগী মরক্তা লম্বা তৌনখি। টিম অনীগী মরক্তা ঙসি শান্নখিবা মেটচ অদুগী ওইনা চাংচৎতা নাকল অনীমক্কী শান্নরোয়শিংনা বোল পায়বগী চাং মান্ননা শান্নবা ঙমখিবদগী অহানবা হাফ লোইবা ফাওবদা টিম অনীনা পাঞ্জল অমত্তা চন্নবা ঙমদনা লৈখি।

অনীশুবা হাফ শান্নখিবা অদুগী ৬৩ শুবা মিনটতা এফ সী ইম্ফালগী থিংবাইজম শকহেনবীনা অহানবা পাঞ্জল চনবা ঙমখি। মেটচ অদুগী অনীশুবা হাফকী ইঞ্জুরি টাইমদা এফ সী ইম্ফালগী অথোকপম লক্সমিনা মখা তানা পাঞ্জল অমা চনবা ঙমখি। অদুমওইনমক ঈ এস য়ুগী ওইনা পাঞ্জল অমত্তা চনবা ঙমখিদবদগী মেটচ অদু এফ সী ইম্ফালনা পাঞ্জল ২-০দা মায় পাকখি।

ষ্টেট লেভেল সব-জুনিয়র বেদমিন্টন টুর্নামেন্ট হৌদোকখ্রে

ইম্ফাল, জনুৱারী ৩০(ঐচ এন এস): এস এ এ সী বেদমিন্টন ত্রেনিং সেন্টর নিংথৌখোংনা শীন্দুনা মথং থাগী ১ ফাওবা নুমিৎ হুম্নি চুপ্পা চথগদবা অহানবা লৈখিদ্রবা ওইনাম মতুম মেমোরিএল ষ্টেট লেভেল সব-জুনিয়র বেদমিন্টন ২০২৬ ঙসি নিংথৌখোংদা লৈবা মঙ্গোলঙানবী কোলেজগী ইন্দোর ষ্টেদিয়মদা হৌদোকখ্রে।

টুর্নামেন্ট হৌদোকপগী থৌরম অদুদা কম্যুনিটি হেলথ সেন্টর নিংথৌখোংগী এম ও ইন-চার্জ ডা. সুনিলকুমার, সোসল ৱার্কর অমসুং স্পেসল কোন্ত্রেক্টর থোকচোম জিতেন অমদি বিষ্ণুপুর দিষ্ট্রিক্ট বেদমিন্টন এসোসিএশনগী প্রসিদেন্টসু ওইরিবা থবক্তগী পোথারবা ওজা ওইনাম ইরাবতনা মথংশিংনা অথোয়বা মীথুংলেন, অখন্নবা মীথুংলেন অমদি থৌরম মপু ওইনা শরুক য়াখি।

নুপামচা শান্নরোয় ৭২ অমদি নুপীমচা শান্নরোয় ১৮ পুন্না শান্নরোয় ৯০না শরুক য়ারগা ঙসিদগী হৌদোকখিবা টুর্নামেন্ট অদুগী ওইনা তোঙান তোঙানবা চহী কাঙলুপ মরিদা অথোয়-অহেন চাংন্নগদৌরি। চহী কাঙলুপশিং অদুদি অন্দর-১৯, অন্দর-১১, অন্দর-১৩ অমসুং অন্দর-১৫নি।

HUEIYEN LANPAO DAILY CHESS PUZZLE

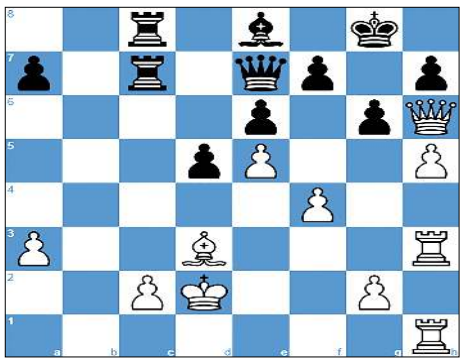

PUZZLE NO. 1722

GM H. Poetsch (2456) - An Seidel (2142)
Heusenstamm Schloss Open Heusenstamm GER, 2025.11.21

1.e4 e6	2.d4 d5	3.Nc3 Nf6	4.e5 Nfd7	5.f4 c5
6.Nf3 Nc6	7.Be3 cxd4	8.Nxd4 Qb6	9.a3 Bc5	10.Ncb5 Nxd4
11.Bxd4 O-O	12.Bxc5 Nxc5	13.Qd4 Bd7	14.Nd6 Qc7	15.Be2 b6
16.Qc3 Qb8	17.O-O-O Nb7	18.Nxb7 Qxb7	19.Qh3 b5	20.Bd3 g6
21.Qh6 b4	22.h4 bxa3	23.bxa3 Rfc8	24.h5 Be8	25.Kd2 Qe7
26.Rh3 Rc7	27.Rdh1 Rac8	28. ...		

QUESTION : White to checkmate

Puzzle 1721 Solution :

28. Nxh6 *The white knight clears the way for White's rook to the square g6.* **gxh6 29. Rxe6 Qxe6 30. Rg6 Kh8**
30...Qxh3+ 31.Kxh3 Rxc3+ 32.Kh2 Kh8 33.Rxh6+
31. Rxh6+ Kg8
31...Rh7 32.Rxh7+ Kg8 33.Rh8+ Kg7 34.Qh7#
31...Kg7 32.Qg6+ Kf8 33.Rh8+ Qg8 34.Rxg8#
32. Rh8+ Kg7 33.Qh7#
1-0

ꯗꯤꯖꯤꯍꯤ ꯑꯣꯏꯅ ꯑꯣꯏꯔꯤꯕꯥ ꯑꯣꯏꯕꯥ-ꯇꯥꯏꯔꯥꯂ ꯑꯦꯛꯄꯤꯌꯥꯡꯗꯥ ꯔꯥꯏꯔꯥ ꯑꯦꯛꯄꯤꯌꯥꯡꯗꯥ ꯑꯣꯏꯕꯥ ꯑꯣꯏꯔꯤꯕ