থাঙ-তা মশান্নবু নেশনল গেমসতা য়াওহন্নবা প্রাইম মিনিষ্টর নরেন্দ্র মোদিগী পুক্লিং চীংশিল্লি

ইম্ফাল, ওক্টোবর ৩০ (ঐচ এন এস): লমদম অসিগী য়েলহৌ মশান্না অমা ওইরিবা থাঙ-তাবু নেশনল গেমসতা চলহন্নবা লৈবাক অসিগী প্রাইম মিনিষ্টর নরেন্দ্র মোদিদা অহেনবা মীৎয়েং চঙবীয়ু হায়না রাষ্ট্রহি সর্ভো পরি সঙ্গথনগী ফাউন্দর প্রসিদেন্ট সোহন গিরিনা পুক্লিং চীংশিনখ্রে।

গোৱাদা হৌজিক পাঙথোক্লিবা ৩১ শুবা সব জুনিয়র অমসি সিনিয়র নেশনল থাঙ-তা গেমসকী থৌরমদা সোহন গিরিনা থাঙ-তাবু নেশনল গেমসতা য়াওহন্নবা প্রাইম মিনিষ্টরগী পুক্লিং চীংশিনখিবগা লোয়ননা মখা তানা হায়, মপাল লমগী মশান্নশিং জুদো, করাটি, টাইক্বান্দো, ক্বশু মশান্নশিংদি নেশনল গেমসতা য়াওরি। অদুবু ইন্দিজিনস মার্সিএল আর্ট অমা ওইরিবা থাঙ-তাদি ঙসি ফাওবা নেশনল গেমসতা য়াওহন্দনা লৈরি। মরম অদুনা হায়রিবা মশান্না অসি নেশনল গেমসতা য়াওহনবা হায়বসি য়াম্না মরু ওই। অমদি য়াওহনবা য়াবা মশান্না অমসু ওইরে। মরম অদুনা ইন্দিয়া লৈঙক্লা অহেনবা মীৎয়েং চঙদুনা হায়রিবা য়েলহৌ মশান্না অসিবু নেশনল গেমসতা য়াওহনবীয়ু হায়খি।

নেশনল থাঙ-তা গেমসকী থৌরম অদুদা শরুক য়াখিবা থাঙ-তা ফেদরেশন ওফ ইন্দিয়াগী ফাউন্ড দরসু ওইরিবা গ্রান্দ মাষ্টর হুইদ্রোম প্রেমকুমারনা ফোঙদোকখিবদা মালেমগী মীয়াম্না মশক খঙলবা লমদম অসিগী য়েলহৌ মশান্না অমসু ওইরিবা থাঙ-তাবু ঙসি ফাওবা মীৎয়েং চঙবীদনা মরী লৈনবশিংনা য়েংশিন্দবা অসি য়াম্না লাইবকথীবনি। ইন্দিয়াগী ওইনা শান্ন-খোৎনবগী টুর্নামেন্টশিং খেল্লো ইন্দিয়া, স্কুল গেমস অমদি য়ুনিভর্সিটি গেমসশিংদা থাঙ-তা মশান্না অসি য়াওদুনা লৈরে। মরম অদুনা ইন্দিয়া লৈঙক্লা অহেনবা মীৎয়েং চঙদুনা নেশনল গেমসতা মশান্না অসিবু য়াওহন্নবা হোৎনরবদি লমদম অসিগী অমদি মশান্না অসিগী ওইনা য়াম্না কান্নবা হায়বদু ওইগনি।

থাঙ-তা হায়রিবা মশান্না অসি ঐখোয় মীওইবনা হৈজিনবদা য়াম্না কান্নবা মশান্না অমা ওইদুনা লাক্লি। নুপীশিংনসু মশা ঙাকথোকচনবা হোৎনবদা থাঙ-তা হৈজিনবা য়াম্না কান্নগনি। লৈবাক অসিগী তোঙান তোঙানবা ষ্টেট কয়াদসু থাঙ-তা মশান্না অসি য়াম্না পাম্না শান্নবা হৌরক্লি। মশান্না অসি নেশনল গেমসতা য়াওহল্লবা মতুং মরী লৈনবা লোয়শঙশিংনা ওলিম্পিক্কী থাক য়ৌনা পুখৎনবা হোৎনরবা অমদি লাইবক ফদুনা ওলিম্পিক গেমসতা চনবা ঙম্লবদি লৈবাক অসিনা মেদল কয়া লৌবা ঙম্লবগী খুদোংচাবা লৈগনি। মরম অদুনা অহানবা খোঙথাং ওইনা থাঙ-তা মশান্নবু নেশনল গেমসতা চলহনবা মথৌ তাই হায়খি।

চীংখৈহুনবা পোলো ক্লব কোংপাল অমদি এ আর পোলো টিম (এ) ক্বার্টর ফাইনেল চঙখ্রে

ইম্ফাল, ওক্টোবর ৩০ (ঐচ এন এস): ৩৮ লক শুবা এন হজারি অমসুং ডা. এন তোম্বী ষ্টেট পোলো টুর্নামেন্ট ২০২৫গী ঙসি শান্নখিবা তোঙান তোঙানবা প্রি-ক্বার্টর ফাইনেল মেটচশিংদা চীংখৈহুনবা পোলো ক্লব কোংপাল অমদি অসাম রাইফলস পোলো টিম (এ) মায় পাক্তুনা ক্বার্টর ফাইনেল চঙখ্রে।

মালেমগী ওইনা খ্বাইদগী লীরবা অমদি অহিংবা পোলো গ্রাউন্দ অমসু ওইরিবা ইম্ফালগী মপাল কাংজৈবুংদা থা অসিগী ১৯দগী হৌরগা মণিপুর হোর্স রাইদিং এন্দ পোলো এসোসিএশন (এম ঐচ আর পি এ)না শীন্দুনা মণিপুরগী তোঙান তোঙানবা পোলো ক্লব ৩৮না শরুক য়ারগা লিগ কম নোক আউট বেসিসতা চথরিবা ষ্টেট পোলো টুর্নামেন্ট অসিগী ঙসি নুংথিল পুং ২ তাবদা অহানবা গ্রাউন্দগী মঙাশুবা প্রি ক্বার্টর ফাইনেল মেটচতা চীংখৈহুনবা পোলো ক্লব কোংপাল অমসুং তেকচম পোলো ক্লবকী মরক্তা লম্বা তৌনখি।

টিম অনীগী মরক্তা শান্নখিবা মেটচ অদুগী ওইনা নাকল অনীমক্কী শান্নরোয়শিংনা মখোয়গী হৈশিংবশিং উখোক্ল দুনা মায় পাকপা ঙম্লবা অকনবা মওংদা হোৎনখি। অদুমওইনমক মেটচকী অপীবা অরোয়বা মতম ফাওবদা চীংখৈহুনবা পোলো ক্লব কোংপালনা পাঞ্জল ৭-৪দা তেকচম পোলো ক্লব মায়থীবা পীরম্লগা ক্বার্টর ফাইনেল চঙবা ঙম্বা ৫ শুবা টিম ওইখ্রে।

পোলো টুর্নামেন্ট অসিগী ঙসি অনীশুবা গ্রাউন্দগী ৬ শুবা প্রি ক্বার্টর ফাইনেল মেটচতা আসাম রাইফলস পোলো টিম (এ) অমসুং নোংপোক অপুনবা কাংজৈ লুপ পোরোম্পাৎকী মরক্তা লম্বা তৌনখি। টিম অনীগী মরক্তা শান্নখিবা মেটচ অদুগী ওইনা হৌগৎলকপদগী আসাম রাইফলস পোলো টিম (এ)গী শান্নরোয়শিংনা খরা লাকচনা শান্নবা ঙমখিবগা লোয়ননা মেটচ অদু আসাম রাইফলস পোলো টিম (এ)না পাঞ্জল ১৭-৩দা মায় পাক্তুনা ক্বার্টর ফাইনেল চঙবা ঙম্বা ৬ শুবা টিম ওইখি। নবেম্বর ১গী নুংথিল পুং ২ তাবা মতমদা ৭শুবা অমসুং ৮শুবা প্রি ক্বার্টর ফাইনেল মেটচশিং শান্নগনি।

ঙসিগী রাশি ফল

অইবা : ডো. রাংখেম জীবোল সিংহ
এসিষ্টেন্ট প্রোফেসর (বাইওষ্টেট) জেনিমস চীংমৈরোং, ইম্ফাল।

তাং ৩১। ১০। ২০২৫ ইং, ইরাই;
অয়ুক পুং ১০.০৪ ফাওবা হিয়াঙ্গৈগী ৯নি পাল্লি, মতুংদি ১০নি পাল্লনি।

মেষ: নচাক নরল চাওখৎপা, মরুপ-মপাংগী মতেং ফংজবা, অরাপ্পগা মতেং লৌনবা য়াবা লৈ। নখা থাবনা উশিংনবা অনম তানগনু।
লৈশা পাখংগী: নীংবা মপা চাগনি।
থৌনি পোৎলম: লৈ/চিনি অঙাংবা

বৃষ: অশাওবনা ইমুং-নমুংদা ফাওবা লৈতারোই-ফিংগনু। অনীংবা থবক্তদি কায়রোই, শেন্দোং লৈগনি, মরুপ-মপাংনা য়াম্না চানবীগনি।
লৈশা পাখংগী: নীংবা থুংগনি।
থৌনি পোৎলম: লৈ/চিনি অঙাংবা

মিথুন: হকচাং নুংঙাইজবা, অরং-অরাক ফংবগুম নুংঙাইজবা, লৌশিংনা নরল চাওখৎহনবা ঙমজবা নুমিৎনি। হেন্না আশাদি চাওগনু।
লৈশা পাখংগী: নুংশিবনা চাল্লি।
থৌনি পোৎলম: লৈ অঙৌবা/শঙ্গোম

কর্কট: মীৱা থাজবনা ওইজবা, থেংলপ্পা মরুপ-মপাংগী মতেং লৈ, পল্লম্বা লন ফংগনি। থিবা-হুম্বা কন্দ্রদি অঙম্বগা য়েৎনবা য়াই।
লৈশা পাখংগী: নুংশি মরীদি ফগনি।
থৌনি পোৎলম: লৈ হিগোক

সিংহ: মীয়ামগী মতেংনা নচাক-নরল চাওখৎলু হায়বা লৈ-খুদোংচাবা মাঙহনগনু। চঙশিনখ্রবা থবক্তগী হন্দোক্লনু মায় পাকপা লাক্লনি।
লৈশা পাখংগী: নীংবা থুংগনি।
থৌনি পোৎলম: লৈ/চিনি অঙাংবা

কন্যা: নীংবা মপা চানা অফবা থবক লায়না পাঙগনি। অকিবা লৈতনা থৌনা ফুদোকপনা অফবা মফমসু কনবা ঙমগনি। য়েৎনরদি মাঙজগনি।
লৈশা পাখংগী: লাইবক য়াম্না ফৈ।
থৌনি পোৎলম: লৈ হিগোক

তুলা: খুরৌ থাংবা লৈরম্লসু কোকচরনি, নচা-ননাইগী ৱা তাবা কান্নগদবা নুমিৎনি। য়েক্লবসু পাঙ্গল শোন্দে- লৌশিং চাওবা লোইনবা ফৈ।
লৈশা পাখংগী: মতম হৌহনখো।
থৌনি পোৎলম: লৈ নাপু/কিসমিস

বৃশ্চিক: অচুম্বনা উপায় ওইরদি নচাক-নরল চাওখৎকনি, নথক থোংবনা চানবীগনি, অহেনবা লৌশিং ফংগনি। হুরানবনদি তাথি।
লৈশা পাখংগী: লানগে খনগনু-ফগনি।
থৌনি পোৎলম: লৈ হিগোক

ধনু: খোইরাংবা ফাথৌ-অশাওবা হায়বদি অঙাওবনি নীংশিংগদবা নুমিৎনি। লাইবক ফবনা নীংবা খরদি থুংগনি, মীচঙ খরসু ফংজে।
লৈশা পাখংগী: মায় পাক্লনি।
থৌনি পোৎলম: লৈ/চিনি অঙাংবা

মকর: অনীরক খন্দনা খুৎচাও থাবদি মতাং চারোই। অদুবু থৌনা ফুদোকপা, মরুপ-মপাংগী মতেং ফংবা, অরং-অরাক ফংবা য়াবদি লৈ।
লৈশা পাখংগী: ইকাই খুম্নবীগনি।
থৌনি পোৎলম: লৈ অঙৌবা

কুম্ভ: হরাওবা-নুংঙাইবা, য়েক্লববু লায়না লাকশিনবা নুমিৎনি। মীনা ইনশিনবদি লৌগনু, মরুপ খনবা হৈয়ু অমদি অনম তান্দবা ফগনি।
লৈশা পাখংগী: ৱাখল নুংঙাইগনি।
থৌনি পোৎলম: লৈ অঙৌবা/চেঙ

মীন: হান্দৈ পাঙলকপা থবকশিং মখা তানা পাঙবদা অকায়বা লৈরোই। অনৌবা থবক্তি য়ারিমখৈ পায়গনু। লৌশিংনা উপায় ওইয়ু।
লৈশা পাখংগী: নীংবা মপা চারোই।
থৌনি পোৎলম: লৈ অঙৌবা/চেঙ

থৌনি পোৎলমশিং অসি ইশানা নীংজবা লাইদা কৎপীয়ু মহয় ফংগনি।

জুবেনাইল ক্লব সগোলবন্দনা ইম্ফাল ফুটবোল ক্লব থোইখ্রে

ইম্ফাল, ওক্টোবর ৩০ (ঐচ এন এস): ইম্ফাল রেষ্ট দিষ্ট্রিক্ট ফুটবোল এসোসিএশন (আই দব্লিয়ু দি এফ এ)না শীন্দুনা পাৎশোই পার্ট ২দা লৈবা পময়াল গ্রাউন্দদা থা অসিগী ২৫দগী হৌরগা চথরিবা ২৫ রক শুবা সুপর দিভিজন ফুটবোল টুর্নামেন্ট ২০২৫গী ঙসি শান্নখিবা মেটচ অমদা জুবেনাইল ক্লব সগোলবন্দ তেরা ন্যু কছার রোদনা ইম্ফাল ফুটবোল ক্লব (আই এফ সী) মায়থীবা পীখ্রে।

তোঙান তোঙানবা টিম ৬না শরুক য়ারগা চথরিবা ফুটবোল লিগ অসিগী ঙসি নুংথিল পুং ২ তাবদা ৬ শুবা লিগ মেটচ ওইনা জুবেনাইল ক্লব অমসুং আই এফ সীগী মরক্তা লম্বা তৌনখি। মদুদা জুবেনাইল ক্লবনা পাঞ্জল ২-০দা আই এফ সীবু মায়থীবা পীরমখিবনি। জুবেনাইল ক্লবকী মায় পাকপগী পাঞ্জল অনী অদু মেটচ অদুগী ১১ অমসুং ৯২ শুবা মিনটতা মথংশিংনা এলাংবম সুরঞ্জয় অমসুং অদিত্য সলামনা অমমম চনখিবনি। হয়েং পময়াল পাৎশোই অমসুং এন সী সী লম্বা তৌনগনি।

মণিপুর প্রেমিয়র লিগঃ এম আই য়ু এফ সী অমসুং এস এস সী টিমশিং মায় পাকখ্রে

ইম্ফাল, ওক্টোবর ৩০ (ঐচ এন এস): ইম্ফাল ইষ্ট দিষ্ট্রিক্টকী মনুং চন্না লৈবা সেক্তাগী এস এস সী গ্রাউন্দদা চথরিবা ৩ লক শুবা মণিপুর প্রেমিয়র লিগ ২০২৫গী ঙসি শান্নখিবা তোঙান তোঙানবা লিগ মেটচশিংদা ময়াং ইম্ফাল য়ুনাইটেদ ফুটবোল ক্লব (এম আই য়ু এফ সী) ময়াং ইম্ফাল অমসুং সোসিএল স্পোর্টিং ক্লব (এস এস সী) সেক্তা মায় পাকখ্রে।

শৈখ বাবুমচা মেমোরিএল ট্রষ্টকী স্পোন্সরশিপ মখাদা ওল মণিপুর ফুটবোল এসোসিএশন (অম্ফা)না শীল্লগা টিম ১৫না শরুক য়াদুনা চথরিবা মণিপুর প্রেমিয়র লিগ ২০২৫-২৬কী ঙসি অহানবা গ্রাউন্দদা ৩৪ শুবা লিগ মেটচ ওইনা এম আই য়ু এফ সী অমসুং অংথা এফ সীগী মরক্তা লম্বা তৌনখি। টিম অনীগী মরক্তা শান্নখিবা মেটচ অদুগী অপীবা অরোয়বা মতম ফাওবদা এম আই য়ু এফ সীনা অংথা এফ সীবু

পাঞ্জল ৪-১দা মায়থীবা পীদুনা ফুল পোইন্ট অহুম ফংবা ঙমখিবনি।

এম আই য়ু এফ সীগী মায় পাকপগী পাঞ্জলশিং অদু মাইবক কিশন, লোংজম রোনাল্ড, ৱাহেংবম তেজকুমার অমদি কে ঐচ রাজেশনা মথংশিংনা মেটচ অদুগী ৩১, ৫৪, ৬৩ অমসুং ৮০ শুবা মিনটতা চনখিবনি। লোয়ননা মেটচ অদুদা মায়থীবা নঙখ্রবা অংথা এফ সীগী অমত্তা ঙাইরবা পাঞ্জল অদুনা ১৮ শুবা মিনটতা কোম্বৌজম প্রেমানন্দ দনা চনখিবনি।

প্রেমিয়র লিগ অসিগী অনীশুবা গ্রাউন্দগী ৩৫ শুবা লিগ মেটচ ওইনা এস এস সী সেক্তা অমসুং ক্ষেত্রি ইরিল মপাল য়ুথ ক্লব (কে আই ৱাই সী) ক্ষেত্রিগাওগী মরক্তা লম্বা তৌনখি। মদুদা এস এস সীনা পাঞ্জল ১-০দা কে আই ৱাই সীবু মায়থীবা পীরমখিবনি। এস এস সীগী মায় পাকপগী পাঞ্জল অদু মেটচকী ৩১ শুবা মিনটতা সাপম বিশ্বরজিৎনা চনখিবনি।

ষ্টেট ওপন রেঙ্কিং টি টি টুর্নামেন্টঃ লিগ রাউন্দ মেটচশিং শান্নবা লোইশিনখ্রে

ইম্ফাল, ওক্টোবর ৩০ (ঐচ এন এস): মণিপুর টেবল টেনিস এসোসিএশনগী মীৎয়েং মখাদা থৌবাল দিষ্ট্রিক্ট টেবল টেনিস এসোসিএশননা শীন্দুনা মথং থাগী ২ ফাওবা চথগদবা ষ্টেট ওপন রেঙ্কিং টেবল টেনিস টুর্নামেন্ট ২০২৫গী ঙসি হুম্লি চনবা নুমিৎ ফাওবদা বোইজ এন্দ গার্লস অনীমক্কী ওইনা অন্দর ১১ অন্দর ১৩ অমদি অন্দর ১৫গী লিগ রাউন্দ মেটচশিং শান্নবা লোইশিনখ্রে।

অন্দর ১৫ বোইজ এন্দ গার্লসকী লিগ রাউন্দ মেটচশিং ঙসি শান্নবা লোইশিনখিবগা লোয়ননা প্রি ক্বার্টর মেটচশিং অমদি অতৈ লেমহৌরিবা মেটচশিং হয়েংদগী শান্নবা হৌরগনি। চপ মান্ননা অন্দর ১৩ বোইজ এন্দ গার্লস অমদি অন্দর ১১ বোইজ এন্দ গার্লসকী ওইনসু প্রি ক্বার্টর ফাইনেল মেটচশিং য়াওনা অতোপ্পা মেদল মেটচশিং হয়েংদগী শান্নবা হৌরগনি।

টুর্নামেন্ট অসিদা মণিপুরগী দিষ্ট্রিক্ট ৬তগী লাকপা শান্নরোয় ২০০ হেনবনা শরুক য়াদুনা নুপাগী সিঙ্গল ইভেন্ট ৬, নুপীগী সিঙ্গলস ইভেন্ট ৬ অমদি দবল ইভেন্ট ৬ পুন্না ইভেন্ট ১২দা কাঙলুপ ১৮ খায়দোক্তুনা পুন্না মেদল ৯৮গীদমক অথোই অহেন তান্নরি।

এস এফ সীনা গৌতম বুধগী মীতম অমা সাইনিক স্কুলদা খুৎশীন্নখ্রে

ইম্ফাল, ওক্টোবর ৩০ (ঐচ এন এস): য়াম্না ৱাহন্থোক লৈবা থৌরম অমা ওইনা সাইনিক স্কুল ওল বোইজ ফুটবোল ক্লব (এস এফ সী)না গৌতম বুধগী মীতম অমা সাইনিক স্কুল ইম্ফালদা খুদোল তমখ্রে।

এস এফ সীনা গৌতম বুধগী মীতম অদু সাইনিক স্কুলগী প্রিন্সিপাল কর্নেল এ রজিবতা স্কুলগী ষ্টাফ মেম্বরশিং য়াওনা খুৎশীন্নখিবনি। থৌরমদুদা এস এফ সীগী মায়কৈদগী ফোঙদোকখিবদা মীতম অসি ইং তপ্পা, লৌশিং শিংবা অমদি অনৌবা মঙাল নহাশিংদা পীবা ঙমগনি খল্লগা স্কুল অসিদা খুৎশীন্নবনি। গৌতম বুধনা মালেমগী মীয়ামদা খুদোল তম্বীরম্বা অফবা লম্বীশিং অদুদা হৌগৎলক্লিবা ঐখোয় খুদিংমক্লা চৎপা ঙম্লবা হোৎনগদবনি। মদুনা তুংদা মায় পাকপা ওইবা ঙমগনি হায়খি।

মমি ৱারী

থাদোক্লো মতম - থৱান

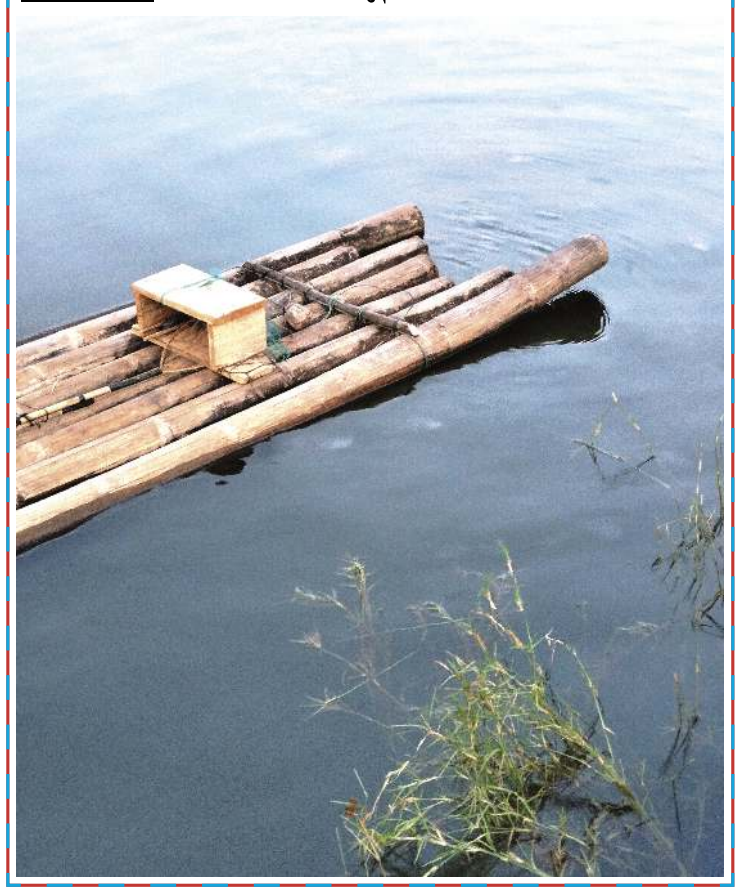

ꯑꯩꯅ ꯀꯧꯗꯤ ꯂꯩꯕꯥꯜ

VEHICLES LOAN / PENSION LOAN / EMPLOYMENT NEWS

2/3/4 Wheeler Loan and Used Car ফংবীগনি।
State/ Central Pensioner শিংগী ওইনা 1.5%, 2%, 2.5% p/m গী Interest তা পীজরি।
Employment News : Office Asst. (Graduate + upto 32 yrs), 2 Wheeler Mechanic, Mechanic Helper, Car Wash Helper, Chicken Centre Helper 2/2, Tyre Fitting Helper অমসুং চেক্কী Mistry, Jugali পামজৈ।
2 Wheeler used vehicles exchangeসু ফংবীগনি।

Please Contact : **L.G. Motors**
Khagempalli Huidrom Leikai,
Mobile No. : # 9362775475 / #8414081916

HL-B/9834/9 Alt

HUEIYEN LANPAO DAILY CHESS PUZZLE

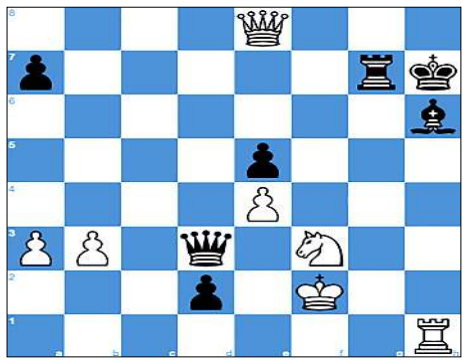

PUZZLE NO. 1634

Gerardo F Barbero (2495) - John P Fedorowicz (2555)
Buenos Aires Najdorf Buenos Aires (6), 1991

1.d4 Nf6	2.Nf3 g6	3.c4 Bg7	4.Nc3 O-O	5.e4 d6
6.Be2 e5	7.Be3 Ng4	8.Bg5 f6	9.Bc1 Nc6	10.d5 Ne7
11.O-O f5	12.Ne1 Nf6	13.f3 c6	14.Be3 Kh8	15.g4 b5
16.dxc6 bxc4	17.h3 Nxc6	18.Bxc4 h5	19.Kg2 Na5	20.Bd3 fxe4
21.fxe4 hxg4	22.hxg4 Nxg4	23.Rh1+ Kg8	24.Qe2 Be6	25.Nf3 Nxe3+
26.Qxe3 Rf4	27.Ne2 Rg4+	28.Kf2 Rb8	29.b3 Rb7	30.Rag1 Rxg1
31.Rxg1 Bf7	32.Rh1 Nc6	33.Ng5 Nb4	34.Nxf7 Rxf7+	35.Kg2 d5
36.Bb1 d4	37.Qg3 d3	38.Rd1 Qf6	39.Ng1 d2	40.Nf3 Bh6
41.a3 Qa6	42.Kf2 Bf4	43.Qg4 Nd3+	44.Bxd3 Qxd3	45.Qxg6+ Rg7
46.Qe8+ Kh7	47.Rh1+ Bh6	48. ...		

QUESTION : White to win

Puzzle 1633 Solution :

32. ...Re1+ *The black rook deflects White's rook away from protecting the queen.* **33.Rxe1**
33.Qf1 Rxf1+
33.Nxe1 Qxh2#
33. ...Qxa6
32...Re1+
0-1

Printed, published and owned by Soubam Niladhaja Singh, published from Sega Road, Thouda Bhabok Leikai, Imphal West-795001, Manipur & printed at M/s. Kangleipak Printers, Sega Road, Thouda Bhabok Leikai, Imphal West-795001, Manipur
Editor : Maibam Dhanabir Meetei; e-mail:hueiyen_lanpao@yahoo.co.in, hueiyen_lanpao@rediffmail.com